じゅげむ

1996 June 6

すべてのGAMEがわかる・選べる・楽しめる

全国ゲーム名所最新ツアーガイド

¥480

毎月22日発売

ゲーム機・パソコン別に

834 ギッシリ タイトル!

Windows95のゲームもおまかせ!

インターネットからゲームまで徹底紹介

やっぱりネットワークが面白い!

保存版!

COME ON! THE 64

マリオ最新画面からハードお買い得術まで。NINTENDO64のすべてがわかる!

この話題作を大攻略だ!

パンツァードラグーン ツヴァイ

鉄拳2

中村正人が真相を語った!

ドリカム最新アルバムには裏ワザが隠されていた!!

セガ・ソニックチームの超大作発表!

NiGHTS

太陽のしっぽ

BIOBATTLER

ジャンピングフラッシュ!2

ザ・キング・オブ・ファイターズ'95

Jリーグエキサイトステージ'96

辺見えみり

洋ゲーは酔うゲーより良いゲーなのだ！の巻

ムームー星人プレゼント

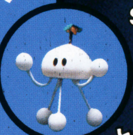

ジャンピングフラッシュ！2の雑誌広告で使った身長3センチのムームー星人を抽選で100名様にプレゼントするぞ。(そんなもん、いらないか？)

ハガキに氏名、年令、住所、電話番号、SCE三姉妹の広告に関するご意見・ご感想を明記の上、

〒107 東京都港区赤坂8丁目5番26号
赤坂DSビル2F
(株)ソニー・コンピュータエンタテインメント
「ムームー星人プレゼント係」
まで送ってね。

待ってるムー！

三姉妹は結局ナムコを追い出されて、またSCEに戻ってきたのだ！

SAE「ナムコは、たいして収穫なかったわね。ミーハー社員に写真撮られただけだもの」
CHIE「やっぱ、これからは洋ゲーじゃない？」
ERI「え～、やだ～、クラクラとかジャンプとかニガテー。吐きそうになるんだもん～」
CHIE「それは、酔うゲーや。ポン」
ERI「ほな、さいなら」
—説明しよう！そのギャグは、昔、使った記憶があるぞ。
SAE「絶対、洋ゲーよ。新作情報を求めて、ロンドンに行かなきゃ！あたしたちの使命よ！」
ERI「なるほど～」
CHIE「じゃ、さっそく、ロンドンに出発ね！」
—と、その時！
SCEの人「バカモン！そんな金、あるか。ただでさえこの企画は制作費がかかりすぎだって怒られてんだからな。とりあえず、SCE洋ゲー担当のイギリス人をつれてきてやったから、せめてこれでロンドン気分を感じてくれ。24時間の神話。」
HOUSE「ハーイ、洋ゲー担当の、ハウスです。洋ゲー情報なら、私に聞いてください」
SAE「えー、ぜんぜんロンドンって感じじゃなーい」
CHIE「この人日本語しゃべるよー」
ERI「気持ちわるい～」
HOUSE「…大ヒットしたデストラクション・ダービーの話からしましょうか。ゲームデザイナーのマーチン・エドモンズは実際の競技に出場したんですが、前歯を折ってしまいました」
SAE「そんな話おもしろくなーい。ロンドンでショッピングしようと思ってたのにい」
HOUSE「…実は、ESPNの南米コースで登場するニワトリ、名前がありまして、フェルナンデス・ザ・チキン2世という…」
CHIE「ねー、アーク2の見本版ちょーだーい」
HOUSE「…そうそう、ワイプアウトのジャケットやロゴはあのデザイナーズリパブリックがてがけていて…」
SAE「この人、ハウスっていうくらいだからやっぱりインスタントカレーとか好きなのかなあ」
CHIE「キャハハハ」
ERI「キャハハハ～」
—ハウス氏、ボロボロになりつつ以下次号。

プレイステーション
「ファイティングBOX」
いろいろ付いて新発売

本体に、コントローラ2個、メモリーカード1個ついて
標準価格 **24,800円**(税抜) SCPH-3500
さらに、先着20万名様にPS特製Tシャツプレゼント
(商品に同梱されているご愛用者カードを返送していただいた方に限ります 5月末日消印有効)

洋ゲー大好き
SAEのオススメ

WIPEOUT
反重力レーシングゲーム
標準価格 5,800円(税抜)
絶賛発売中
© 1995 Psygnosis Ltd.

ESPN STREET GAMES
スポーツアクション
標準価格 5,800円(税抜)
5月発売予定
© 1995 Sony Interactive Entertainment Inc.

ニュージャンル大好き
CHIEのオススメ

太陽のしっぽ
原始生活ゲーム
予定価格 5,800円(税抜)
4月26日発売予定
© 1996 by ARTDINK

アクション大好き
ERIのオススメ

ジャンピングフラッシュ！2
アロハ男爵大弱りの巻
3Dアクション 2枚組JF1ヨーロッパ版付き
標準価格 5,800円(税抜)
4月26日発売
© 1995,1996 Sony Computer Entertainment Inc.

ギャラクシアン³
3Dスペースシューティング
標準価格 5,800円(税抜)
4月26日発売予定
© NAMCO LTD.

オーバードライビンDX
カーレース
標準価格 5,800円(税抜)
絶賛発売中
© 1994-1996 Electronic Arts Road & Track is a trademark of Hachette Filpacchi Magazines Inc., used under license by Electronic Arts (Canada) Inc. OVERDRIVIN' is a trademark of Electronic Arts Victor Inc.

キャプテン翼 J
GET IN THE TOMORROW
スポーツ
予定価格 5,800円(税抜)
5月3日発売予定
© 高橋陽一／集英社・フジテレビ・NAS
© BANDAI 1996

SONY COMPUTER ENTERTAINMENT™

"PS" マークおよび "PlayStation" は 株式会社ソニー・コンピュータエンタテインメントの商標です。●商品についてのお問い合わせ先 株式会社ソニー・コンピュータエンタテインメント インフォメーションセンター 03-3475-7444

PlayStation
PLAY!
PlayStation
VOL. 3
96
行け! SCE3姉妹
Ore ni Iroke wa
Tsûjinaize, Baby.
Ore Kodomo daze.

AQUAZONE™ V1.5 for Macintosh™ / AQUAZONE™ V1.5 for Windows® 95 Deluxe Ver. 18,800円 Compact Ver. 6,800円
AQUAZONE™ V1.0 for Windows® 3.1 18,800円 Optin Disk Series 4,800円（各オプションディスクには熱帯魚、水草、アクセサリーがセットされています。）

9003 inc.

〒150 東京都渋谷区恵比寿西2-4-5 星ビル5F TEL : 03-3476-6362 FAX : 03-3476-9004

©1993-1996 9003 inc. All rights reserved. ※製品及び社名は各社の商標および登録商品です。

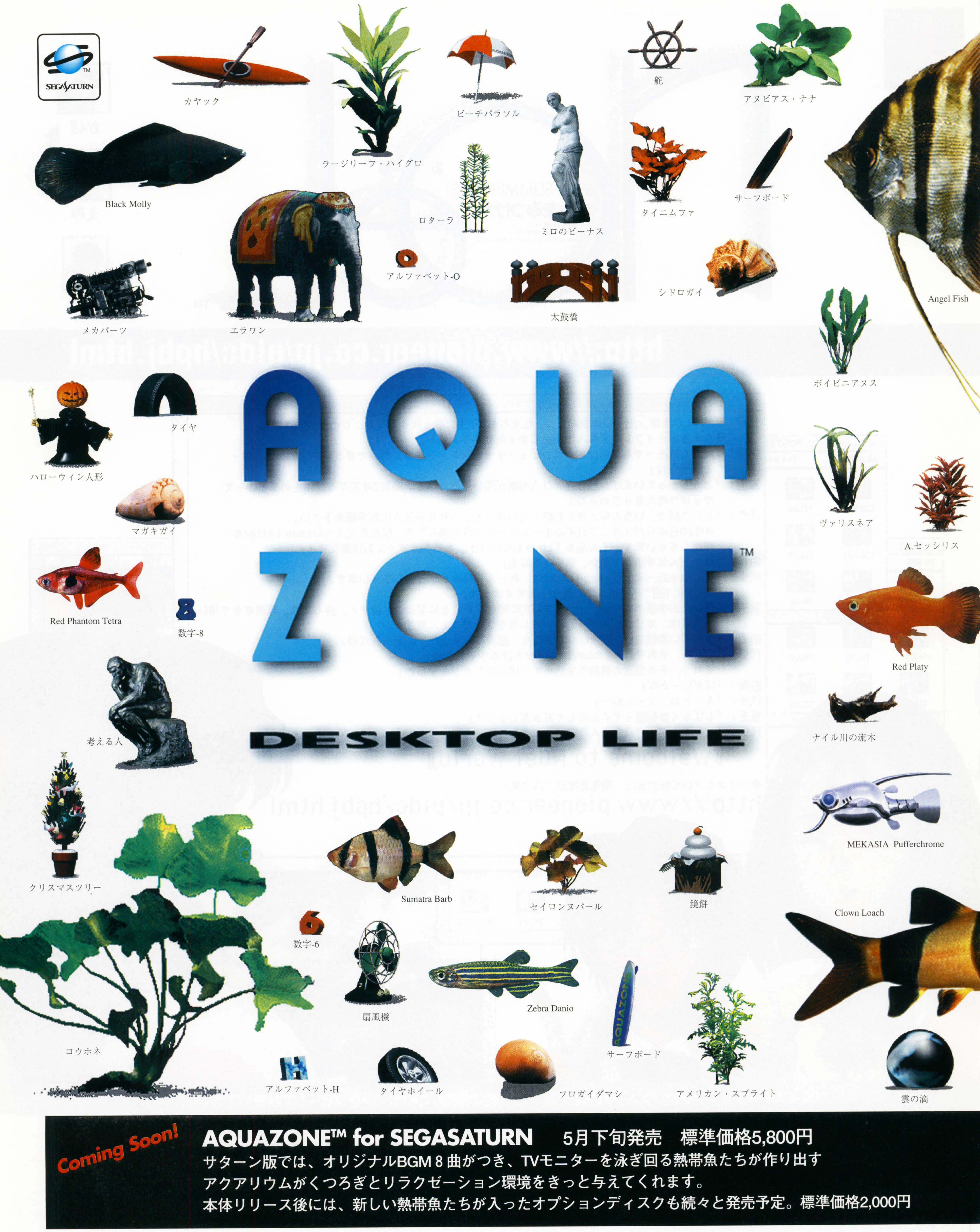
SEGASATURN
カヤック
ラージリーフ・ハイグロ
ビーチパラソル
舵
アヌビアス・ナナ
Black Molly
ロターラ
ミロのビーナス
タイニムファ
サーフボード
アルファベット-O
シドロガイ
Angel Fish
メカパーツ
エラワン
太鼓橋
ボイビニアヌス
AQUA ZONE™
DESKTOP LIFE
タイヤ
ハローウィン人形
ヴァリスネア
マガキガイ
A.セッシリス
Red Phantom Tetra
数字-8
Red Platy
考える人
ナイル川の流木
MEKASIA Pufferchrome
クリスマスツリー
Sumatra Barb
セイロンヌパール
鏡餅
Clown Loach
数字-6
扇風機
Zebra Danio
コウホネ
サーフボード
アルファベット-H
タイヤホイール
フロガイダマシ
アメリカン・スプライト
雲の滴
Coming Soon!
AQUAZONE™ for SEGASATURN 5月下旬発売 標準価格5,800円
サターン版では、オリジナルBGM 8曲がつき、TVモニターを泳ぎ回る熱帯魚たちが作り出す
アクアリウムがくつろぎとリラクゼーション環境をきっと与えてくれます。
本体リリース後には、新しい熱帯魚たちが入ったオプションディスクも続々と発売予定。標準価格2,000円

プレイステーションソフト「ノエル」予約注文票（ご予約の際は、このページをコピーしてお使い下さい。）

●「ノエル」予約キャンペーン実施中！●

●特製CDシングルケース

いま、「ノエル」を予約すると抽選で、セル画、オリジナルテレカ、初回限定盤封入のCDシングルが収納できる特製CDシングルケースを合計1,000名様にプレゼント！

●応募方法：この予約票に必要事項を記入して取扱店で予約確認の店印を貰ってから下記宛にご応募ください。
尚、当選発表は賞品の発送をもって代えさせて頂きます。

ご住所

お名前　　年齢　　TEL　（　　）

ご希望の賞品：　セル画　・　テレカ　・　CDケース　（いずれかに○）

店印（予約確認）

●応募先：〒150東京都渋谷区恵比寿南1-20-6　パイオニアLDC(株)開発事業部「ノエル予約キャンペーン係」TEL:03(5721)1359

応募締切：6月末日消印有効

SPECIAL

マリオ最新画面からハード買い得術まで

COME ON! THE NINTENDO 64

14

●マリオ64最新画面20点大公開!
●コントローラーパックが何と1000円
●64を発売に確実に手に入れるには?

定番店から、マニア御用達のカルトショップまで
君が知らない88カ所徹底取材!
全国ゲーム名所最新ツアーガイド 43

独占!中村正人が真相を語った!
ドリカム最新アルバムに裏ワザ? 32

じゅげむ国際面Scoop!
E3でセガがソニックの新作発表か!! 188

人気連載「じゅげむの100選」ゲームが
いっぺんに遊べちゃう
ビットジェネレーション96に行こう!! 218

この話題作を大攻略だ!
じゅげむ攻略の館
パンツァードラグーンツヴァイ
鉄拳2　グラディウス
デラックスパック 180

新世紀エヴァンゲリオン/ワイプアウト/真・女神転生デビルサマナー/My Best Friends ~st.アンドリュー女学園編~/ストリートファイターZERO/実況パワフルプロ野球3

すべてのGAMEがわかる・選べる楽しめる

じゅげむ

1996 6 June

CONTENTS 1

じゅげむSELECTION

ビートが聞こえる原始人ゲーム
4月下旬 太陽のしっぽ 20

SNKがサターンで放つハイクオリティソフト第1弾
発売中 ザ・キング・オブ・ファイターズ'95 22

飛ぶ快感、前作比3割増だ!
4/26発売 ジャンピングフラッシュ!2 24

何でもアリのアブナイ遺伝子操作シミュレーション
発売中 BIOBATTLER 26

NiGHTS

3月27日は大作発表ラッシュ! 28
セガ・ソニックチームの超大作『NiGHTS』
プレイステーションからサターンへ『エネミー・ゼロ』
カプコン渾身の力作ぞろい『ストゼロII』ほか

昨年暮れには露出も大胆な写真集を発売し、その度胸の良さと、19歳とは思えない大人っぽさを感じさせた辺見えみりちゃん。「お人形みたいにただニコニコするのはイヤ」という彼女。その奔放さがじゅげむはお気に入りっス。

今月号の表紙●辺見えみり
撮影●宮澤正明
スタイリング●多田佳世(オーガストクラブ)
ヘアーメイク●小柴朱美
撮影ディレクション●ハマダノブヒデ
アート・ディレクション●坪井　碇
表紙製版●飯野龍男
衣装協力●Mish Mosh

JUGEMU RECOMMEND

今月の注目作!

濃厚な謎解きとテンポの良いアクションが魅力
4/26発売 THORトァ~精霊王紀伝~ 116

パソコンで人気のUFO退治シミュレーションがPSに
5/10発売 X-Com:未知なる侵略者 130

あの名作に何と恋愛システムが搭載された!
5/14発売 ファイアーエムブレム 聖戦の系譜 108

四方八方から迫る弾を避ける快感に酔え!
4/26発売 首領蜂 120

ことだま作りにハマって話が前に進まない人急増中!?
発売中 ルドラの秘宝 109

けっこう大人なサターンユーザーにオススメします
4/26発売 野々村病院の人々 119

自分なりのレスリングスタイルを作れる本格派
発売中 フィニッシュホールド2TAG(タッグ) 153

大正浪漫の香りただようミステリーロマン
発売中 琥珀色の遺言 166
WINDOWS 95 ミステリーセレクション

インターネットからゲームまで徹底紹介
保存版!
やっぱりネットワークが面白い! 191

ライター関屋もはまってる小粋なパズルはいかが?
発売中(WIN版) TRiTRYST 167

会社のパソコンにおひとついかが?定番パズルゲーム
発売中 倉庫番 160

えっ!
まだ「じゅげむ」のホームページにアクセスしてない?
今一部で話題の「じゅげむ」ホームページ
まだアクセスしてない人は遅れちゃうぞ!
↓じゅげむホームページのアドレス
●http://www.recruit.co.jp/News/jugemu/index.html

©SEGA ENTERPRISES, LTD. 1996

Copyright © 1996 by NTT LEARNING SYSTEMS SCITRON & ART
Copyright © 1994 by NHK ENTERPRISES 21,INC. NHK SOFTWARE,INC.

超新感覚ポップサイエンスソフト セガサターン版
2枚組予価￥6,800(税別)
5月17日発売予定!

POP SCIENCE SOFTWARE

ライフスケイプ

生命40億年はるかな旅

架空のテーマパークで楽しむデジタル実験環境。
生命のダイナミズムを目撃することができるか!?

時代を超えた生命がここに､あるのだ。

生命は多くの謎と神秘に満ちています。
約40億年前、この地球のどこかに
最初の生命体が生まれた瞬間から、
この大いなる旅が始まりました。
生命体は多くの苦難と、多くの喜びと、
多くの誕生と、多くの死を見つめてきました。
繁栄を究めた種もあれば、歴史の闇の中に消えていった種もあります。
自主独立の道を選んだものもあれば、
多くの仲間と共同体をつくるものもいました。
「ライフスケイプ」は謎と神秘に満ちた
生命40億年のはるかな旅にあなたをご案内します。

MQ
メディアクエスト

メディアクエストの2発!

超話題作を送り続けるメディアクエストの強力最新作2発。
ポップサイエンスソフトウェアという、
新しい分野を作り上げた「ライフスケイプ」。
ストーリー設定からサイバー･パンク･テイストにあふれ、
超刺激的な3Dドライブシューティングゲーム「デススロットル」。
どちらも興奮度100%保証。見逃せないぞ!!

2047年、犯罪者を隔離するケモシティに異変が起こった。

DEATH THROTTLE

デススロットル――隔絶都市からの脱出

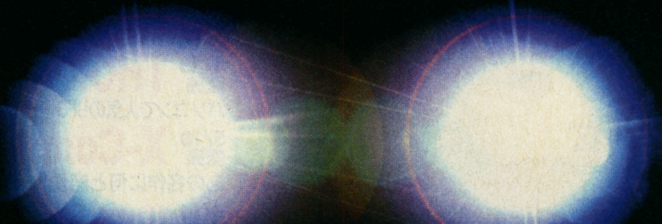

超過激で超刺激的な3Dドライブシューティング、登場
予価￥5,800(税別)
5月下旬発売予定!

© Gametek 1994 Imagexcel

死へのドライブ、狂気からの脱出。

KEMO-CITYは世界の中心都市として栄華をたたえた大都市であった。
しかし、犯罪が横行し、またたくまに都市は荒廃していった。
犯罪の一掃を図って実施されたプロジェクトは、都市の完全な隔絶だった。
強固な外壁を築き出口は封鎖され、住民は孤立した。
さらに犯罪的思想を消滅させる薬物を水道に混入したところ、異変が起きた。
神経が破壊され狂人と化した囚人たちが、住民を無差別に殺し始めたのだ。
凶悪化した都市から脱出するために一人のタクシードライバーは
武装ホバーキャブを操り、壮絶な戦いの中にアクセルを踏み込んだ。

SEGASATURN

このマークが表示されたソフトウエア、ハードウエアおよび周辺機器は、セガサターンと互換性があります。

この商品は、(株)セガ・エンタープライゼスがSEGASATURN専用のソフトウエアとして、自社の登録商標SEGAの使用を許諾したものです。

販売元：株式会社メディアクエスト
〒141 東京都品川区上大崎4丁目5番37号山京目黒ビル2F
TEL:03(3494)7611

GAME INFORMATIONS

じゅげむのゲーム情報は整理してあるから探しやすい!

欲しいゲームの発売日を知りたいなら
スーパーじゅげむカレンダー 85
96年5月以降に発売される予定の新作をハード別・発売日順に掲載しています

気になる期対作の情報を知りたいなら
先取り! GAME NEWS 96

●エーベルージュ 102●最強羽生将棋64 98●COOL BOARDERS 99●スタジオP 101●サクラ大戦 99●ZERO DIVIDE2 97●ナムコミュージアムVOL.3 100●ワールドスタジアムEX 96●PS版テニス 100●女神異聞録 ペルソナ 102●SPECTRAL TOWER 101●ときめきメモリアル ~forever with you~ 98●不思議のダンジョン風来のシレンGB～月影村の怪物～ 100●東亜プランシューティングコレクション 98●Magic:The Gathering 102●TOP GUN 100●LAKE MASTERS（レイクマスター） 102●アイルトン・セナカートデュエル 101●蛭子能収の大穴競艇 101●ソウルエッジ 99●STAR OCEAN 97●Jリーグ96ドリームスタジアム 97●ダライアスII 98

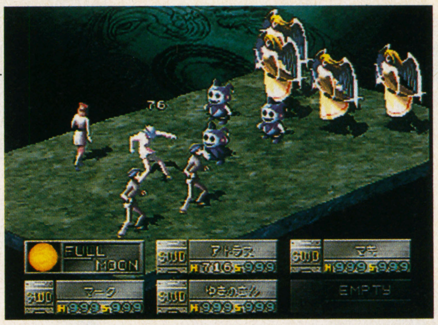
女神異聞録ペルソナ

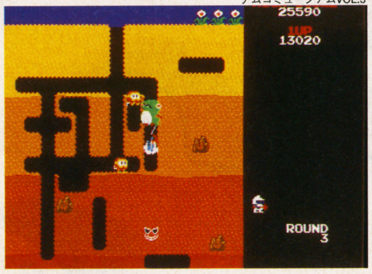
ナムコミュージアムVOL.3

今月のオススメゲームを知りたいなら
編集部のゲーム選択ガイド 今月はこれで遊べ! 103

最新TVゲームを探したいなら
4月・5月発売のTVゲーム情報136本 107

最新PCゲームを探したいなら
3月・4月発売のPCゲーム情報117本 151

ゲーム機・パソコンの最新情報を知りたいなら
ゲーム機選択ガイド 146
パソコン選択ガイド 178

すべてのGAMEがわかる・選べる楽しめる

じゅげむ

1996 June 6

CONTENTS2

撮影日は少し風邪ぎみだったえみりちゃん。終了予定を1時間上回る撮影にも笑顔で取り組んでくれました。夜10時を回った外での撮影も、Tシャツのままがんばってくれた彼女。やるときゃやる、っていう根性はいった19歳です。

©1996 ATLUS
©NAMCO LTD.

REGULARS

あんな人が実はゲームが好きだった
THE FACE OF G 11
佐伯日菜子さんの巻

人気キャラの隠された部分をクローズアップ
キャラに歴史あり 13
「おーちゃん」

ゲームメーカーを訪ねて三千里
行ってみた! 聞いてみた!
ソフトバンクの巻 73
マイクロキャビンの巻 74

32ビットジオメトリックエッセイ
プレイステーション・ビート 52

祝ご入学! 新サターンユーザーの基礎知識
SATURN LIFE 54

鈴木裕がVF3の最新情報を語った
AA CLUB 210

JUGEMU COVER VOICE
辺見えみり 38

プレイステーション・エキスポ96で爆弾発言!?
じゅげむNEWS PARADISE 57

バンダイから「スーファミターボ」登場
じゅげむNEWS CATCH UP 226

赤尾晃一の「業界ウォッチング」
Side View 229

弁護士・内藤篤の
ゲーミング・ロイヤー宣言 231

ランキングから時代を読みとるゲームスケープ
じゅげむRANKING 82

本当にいいソフト、選んでみました
じゅげむの100選 217

本当に好きなソフトについて話したい
こだわりの1本 219

新作・旧作価格ウォッチング
ゲーム市場調査室 220

人気デジタル私立校入学案内
GEM団 221

失われたゲームを求めてこんなところへ行ってきた
ゲームショップへ行こう!! 216

おもしろCD-ROMを趣味で集める
ウェルカム to CD-ROM HOUSE 186

お願いだから、プレイしてして。
今月の見どころ、そこ、あ・そ・こ
フェロモニアン天国 239

ゴールデンウィークにゴールデンなプレゼント
じゅげむプレゼント&アンケート 240

INDEX

ハード別に探すなら!
ジャンル別INDEX 90
ゲームの名前で探すなら!
タイトルINDEX
発売元で探すなら!
メーカーINDEX

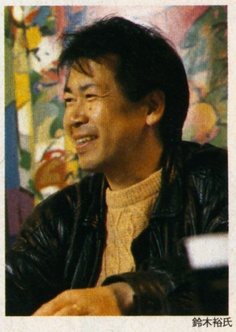
鈴木裕氏

I WANT YOU!

みんなでゲームしますか?
それともひとりで遊びますか?
じゅげむ探検隊が行く! 62

● 本ソフトを当社に無断で複製することおよび賃貸(レンタル)について、これを一切許可しておりません。
●長時間の連続プレイは身体に悪影響を及ぼします。1時間毎に15分の休憩を目安に、無理のないプレイをお楽しみください。
"PS"マークおよび"PlayStation"は株式会社ソニー・コンピュータエンタテインメントの商標です。
Copyright © Artdink.

〒261 千葉市美浜区高洲3-23-2 住友生命ビル TEL.043-270-2010 株式会社アートディンク

取材・文 石埜三千穂
撮影 栗原克己

ゲームの世界に人間は入っていかない方がいいのかも

佐伯日菜子

女優・19歳

●さえき・ひなこ　女優。1977年生まれ、奈良県出身。'94年「毎日が夏休み」で映画デビューし、数々の新人賞を受賞。続く'95年、「静かな生活」（4月26日ビデオ発売）でも主演。ソニーのMDウォークマン、資生堂セレンシュア（オン・エア中）等のCMでもおなじみだ。

伊丹十三監督作品「静かな生活」のホームページ／http://j-entertain.co.jp/itami/itmhomej.html

最初から自分でゲーム機とか持ってたわけじゃないんです。だけど、やっぱり、友だちの家に行くと置いてあったり、兄が持ってたりするんで、なんとなく遊んでましたね。自分から進んでハマるようになったのは、『MOTHER2』からかな。あれは熱中しましたよ。攻略本まで買ったりして。でも、もともとRPGはあんまり得意じゃないんです。買い物して、装備して、敵倒して、仲間見つけて……って、繰り返してるとやんなっちゃうんです。剣とか魔法とか言われても、え？　なになに？ってカンジで（笑）。だけど、『MOTHER2』は本当に面白かったな。ネーミングが好き。「グレートフルデッドの谷」とか、「イチゴとうふ」とか。

今はプレイステーションのゲームを遊ぶことが多いかな。やっぱり、『鉄拳』。事務所でも、暇さえあれば遊んじゃう。ゲームセンターもたまに行きますけど、技とかあんまり知らないから、とにかくボタン押してるだけ。それで勝っちゃうこともありますけど。あと、スキーのやつ（※『アルペンレーサー』）もやったことありますけど、かなり派手に動くじゃないですか。さすがに恥ずかしかったですねー、あれは（笑）。

好きなキャラクターはね、ええと……『鉄拳』のキング！　かわいいじゃないですか。ホントはいい人なんですよ、あの人。実際に使って遊ぶときも、技とかじゃなくて単純に好みで選んでますね。それと、「これが実写だったら役者さんは誰かな」なんてことも考えますよ。例えば……すっごい失礼なんですけど、『アーク　ザ　ラッド』のトッシュとか、反町クンにそっくりじゃん！　なんて（笑）。

ゲーム・キャラクターへの感情移入と、役者としての役作りですか？　それはもう、全然違いますね。映画の役っていうのは、自分で動くものじゃないですか。ゲームも確かに自分で動かすんだけど、やっぱり、どこかゲームでしかないっていうか……ええと、人を殴るとしたら、自分の手で、直接相手に当てるわけじゃないですか、たとえ演技でも。だけどゲームって、ボタンを押せばあとはキャラクターが勝手にやってくれるんですよね。

だから、ゲームの面白さって……なんだろうなあ。やっぱり、それが現実に起こらないことだからなんじゃないかなあ。暗い話ですけど、いじめられっ子は、現実には手が出せないわけじゃないですか。でも、ゲームの中では自由自在に殴ったり蹴ったり。現実逃避っていうんじゃないんですけど。

ゲームのCMの話とか来たら、楽しそうですね。でも、「あまりにも」っていうやつはイヤですよ。美少女ゲームの実写版とか言われたら、ちょっと困っちゃうかもしれない（笑）。『ときめきメモリアル』はまだやってないんですけど、今度挑戦してみます。ただ、あんまりどっぷり浸かってるのは……なんか違うんですよ、私にとって。友だちにはいますけどね、『闘神伝2』のトレーシーが大好き、って人とか。もう、メチャクチャ好きらしくって。見てると、やっぱり怪しいですよぉ。

でも、受け狙いでエリスみたいなキャラクターを演じてみるのも面白いかもしれないなあ。……いや、やっぱりダメ。それは狙いすぎ（笑）。

でも、正直なところ、仕事の世界とゲームの世界って、自分の中で直接には結びついてこないんですよ。それに、もしかしたら、ゲームの世界にはあんまり本物の人間が入って行かない方がいいのかもしれない。なんとなく、そういう風に思うんです。

●本ソフトを当社に無断で複製することおよび賃貸(レンタル)について、これを一切許可しておりません。
●長時間の連続プレイは身体に悪影響を及ぼします。1時間毎に15分の休憩を目安に、無理のないプレイをお楽しみください。

マークおよびPlayStationは株式会社ソニー・コンピュータエンタテインメントの商標です。
Copyright© 1996 Artdink.

〒261 千葉市美浜区高洲3-23-2 住友生命ビル TEL.043-270-2010 株式会社アートディンク

語り部＝水川俊彦

おーほほほほ　わたしが おーちゃんですわ！

キャラクターからゲームに入ることってあるよね

今回のキャラに歴史ありは、明る〜いキャラクターを紹介しようと思う。

みんな誰しもお気に入りのソフトというものを持っていると思うが、僕にとってその中のひとつに『へべれけ』というゲームがある。この作品は、ファミコン用ソフトとして1991年にサンソフトから発売された。当時、サンソフトの出すソフトは好きではあったのだが、アクションゲームをあまり得意としない僕にとっては敷居の高い部分もあり、アクションの得意な友人宅で彼がゲームを進めるのを眺めるのがもっぱらだった。

その友人に、そんなに難しくないし面白いソフトがあるからと勧められたのが『へべれけ』だった。そのソフトの中に彼女がいた。主役の「へべ」は、確かにとぼけた味わいのあるキャラで面白かったのだが、ゲームを進める内に仲間になる彼女の、そのつぶらな瞳と高飛車な物言いに惚れてしまったのだ。そう、彼女とは「おーちゃん」のことだ。

この耳、しっぽ、瞳、丸みを帯びた体型、なにをとっても僕の理想の女性。いやちょっと待て、何か違うな。もとい、僕の理想の小動物…なのかな？

とにかく彼女の愛らしい姿に一目でまいってしまった僕は、攻撃したり、ジャンプしたり、泳いだりするしぐさを楽しむために電源を入れるようになった。

「おーちゃん」って一体ナニモノなのかな？

さて、その「おーちゃん」について、どういうキャラクターかと言われたら、「おーちゃん」としかいいようがないのだが、多少は分かっていることもある。今まで、彼女と呼んできたので分かると思うが性別は女性。もちろん性格はタカビー。当然嫌いなことは負けることだそうだ。逆に、好きなことというと歌うことだそうで、『へべれけのぽぷーん』以来彼女のキャラクターボイスを担当している「かないみか」さんの声を想像してもらえばわかるだろう。また、「すけざえもん」と「ぢぇにふぁー」は彼女のしもべだということだが、あくまでも本人の談によるものなので、真実かどうかは2人に聞いてみないと分からない。ちなみに「ぺんちゃん」は彼女の親戚だそうだ。それからマル秘の資料によると、どうやら「おーちゃん」は「へべ」に気があるらしい。まあ、彼女の性格からしてアツアツのカップルになるとも思えないし、「へべ」もあの性格だからそんな気持ちに気づくとは思えないが…。

さて、その後も彼女たちの出演作品はいろいろと出続けている。最初の『へべれけ』以後人気が出て、一時期どこかの雑誌でキャラクターデザインを手掛けた人が描いた4コママンガが連載されていたりもした。他にもアクションゲームに限らず、パズルゲームに出たり、格闘ゲームに出たり、大運動会に出たりとサブキャラとして大活躍していたが、昨年には初の主役作品として『おーちゃんのお絵かきロジック』に出演している。また、現在アーケードゲームでも活躍中である。特に彼女が好きだった僕としては、やっと陽の目を見たかという感じだが、これからも彼女には、あの素敵な高笑いを聞かせ続けて欲しいものだ。

つぶらな瞳に女王様の高笑い

おーちゃん

■登場作品
「へべれけ」「バーコードワールド」（ＦＣ）「へべれけのぽぷーん」「すごいへべれけ」「はしれへべれけ」「へべれけのおいしいパズルはいりませんか？」「ポポイっとへべれけ」（ＳＦＣ）「へべれけのぽぷーん」（アーケード）「へべれけステーショんポポイっと」（ＰＳ）「おーちゃんのお絵かきロジック」（ＰＳ／ＳＳ／ＳＦＣ）「パズラー監修　おーちゃんのお絵かきロジック２〜カラーもありますわ〜」（ＰＳ）「へべれけのペアペアウォーズ」（アーケード）
■データ
女の子ということ以外は不明なの
ⒸSUN SOFT

マリオ64最新画面から ハード得購入術まで

いよいよ発売日を2カ月後に控えた話題の64ビットゲーム機「NINTENDO64」。ハードと同時発売のソフトの内容から、購入に必要な知識、そして今後の展望まで。今わかっている「すべて」を網羅してみた。

マリオ最新画面 20連発!!

COME ON! NINTENDO THE 64

構成・文／元宮秀介

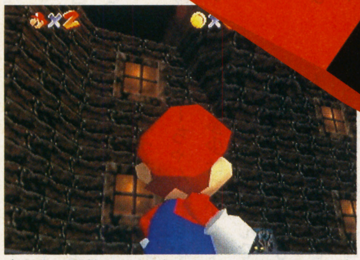

⬆お化け屋敷を見上げるマリオ。ぼんやりとした窓の明かりが怪しげな雰囲気を醸し出す。

⬆お化けのテレサの体内に浮かぶカギ。どうすれば取れるのか。

➡屋敷内を見わたすマリオ。視点は自由に切り替えることができる。

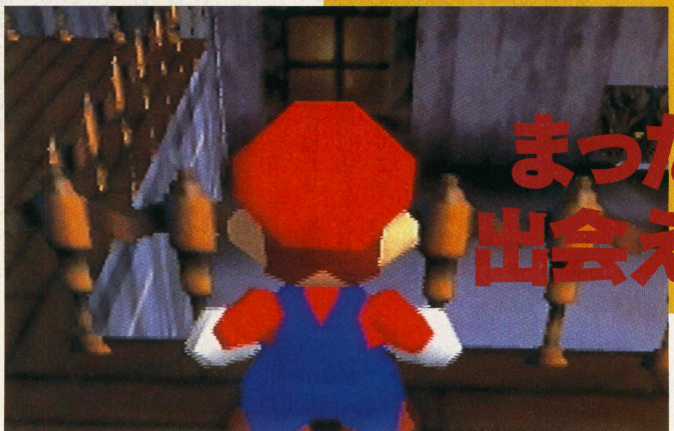

⬆当初の発売予定より2カ月ほど遅れたが、正式に平成8年6月23日(日)に発売される。

テレビゲームを知り尽くした任天堂が自らが"究極のゲーム機"と語るNINTENDO64。世界中のゲームファンが、その動向を見守っている。対応ソフト第一弾『スーパーマリオ64』の全貌はまだまだ明らかにされていないが、最新画面写真を見ると、やはり「すごい！」と唸ってしまう。光の乱反射が美しいメタリックなマリオ(写真上)。太陽に届かんばかりに、大空を舞うマリオの飛行シーン(左ページ参照)。淡い透明な体でマリオを待ち受けるお化けのテレサ。どのカットを見ても、3D空間をこれまでになく「自由」に駆け回るマリオの冒険が想像できてしまう。

まったく新しいゲームに出会える予感に大興奮!

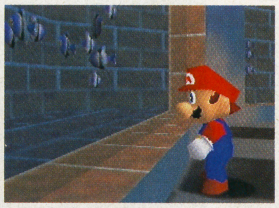

マリオの姿が鏡に映る。ゆらゆらと炎が瞬く。魚が泳ぐ巨大な水槽から感じられる確かな「水」の質感。どれも、NINTENDO64が得意とする画像表現だ。

小雪がちらつく雪山の場面。坂道を転がる雪玉を追いかけたり、リフトに乗ったり、ドキドキしながら吊り橋を渡ったり。そのどれもが未体験の仕掛けだ。

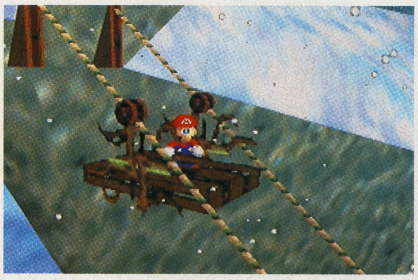

➡帽子に生えた耳のようなもので、マリオは大空を飛行する。NINTENDO64の3Dスティックにより、これまで以上に気持ちのいい浮遊感覚が楽しめるはず。

耳で空を飛ぶのか〜？

マリオがイキイキと動き回る。これが本当の3Dアクションだ！

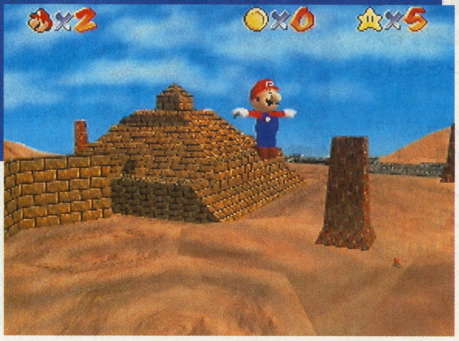

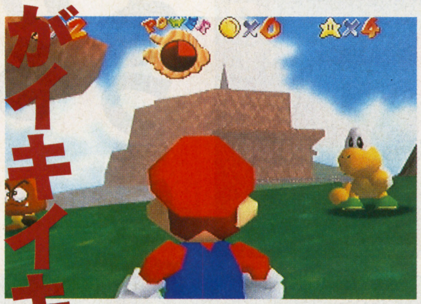

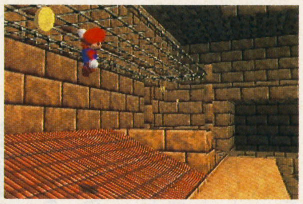

アリ地獄を切り抜けたかとかと思いきや、次はドラム缶のような敵が迫ってくる。全編を通じて、このような息をつかせぬトラップの連続なのだろう。

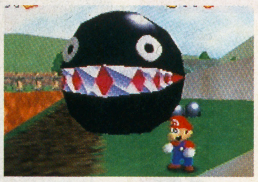

マリオが踏みつけた最初の敵・クリボー。クッパの手先・ノコノコ。噛みつき攻撃のワンワン。おなじみのキャラが3Dになって登場するのは、とても新鮮だ。

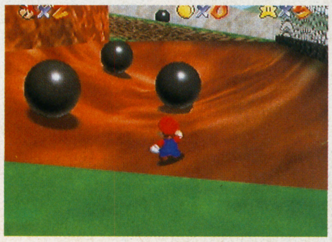

スーパーマリオ64

■任天堂　■3Dアクション
■6月23日発売予定■9800円（税別）

NINTENDO64対応ソフト第一弾はやはり同社の顔・マリオの最新作だった。2Dアクションゲームの楽しさをとことんにまで詰め込んだ前作『ヨッシーアイランド』から一転して、完全な3Dアクションゲームとなった。

微妙な操作が可能なアナログコントローラー・3D（サンディ）スティックにより、マリオが3D空間を自由に動き回る操作感覚は、ひたすらに心地よい。これまでに発売された、すべての3Dアクションゲームの、それと完全に一線を画している。巨大城、海底、雪山、ピラミッド、大空、と多彩なステージ構成も魅力的だ。希代のゲームデザイナー・宮本茂氏が、仕様書のパラメーターのひとつひとつを自らの手で書き込んだ、という逸話からも、任天堂がこのソフトに賭ける意気込みが伺える。

©1996 Nintendo ●画面はすべて開発中のものです

めくるめく快楽が待ち受ける64ゲームワールドへようこそ！

↓蒼く透き通った海を下に、上昇気流にまかせてさらに高く舞い上がる。ハンググライダーならではの気ままな飛行も楽しめる。

大空に舞い上がれば疲れた気持ちもほぐれていく

パイロットウイングス64
■任天堂 ■シミュレーション
■6月23日発売予定 ■9800円（税別）

←ロケットベルトを背負って、大空を自分の庭にするのもいい。

3Dスティックならではの操作感覚でどこからか吹いてくる風を感じたい

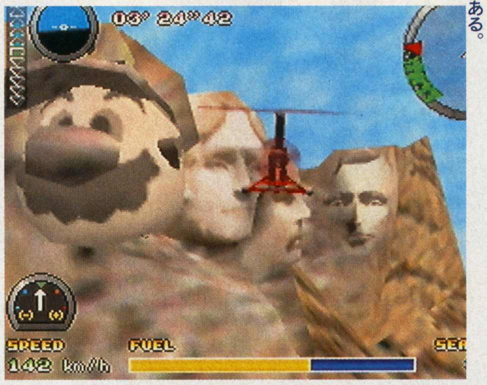

←マリオを大統領に！と主張しているのかわからないが、岩山に刻まれた大統領像の中にマリオの顔がある。

スーパーファミコンで発売された『パイロットウイングス』の続編。もともと空中飛行を楽しむ、というコンセプトのもとに作られたソフトだけに、微妙な操作が可能な3Dスティックにうってつけ、といえる。選択するパイロットによって異なるミッションを遂行しながら、ゲームを進めていく。

登場する乗り物は現在判明しているだけでも、ハンググライダー、ロケットベルト、ジャイロコプターなどがある。シミュレーターの技術で名高いパラデウム・シミュレーション社と任天堂の共同プロジェクトにより開発された。

気になる発売はいつ？今後のソフトラインナップ予定

大きく取り上げたもの以外にも、NINTENDO64向けにいくつものソフトが開発中だ。ミリオンセラーソフトの64版がズラリとラインナップされているのを見ると、つい期待をしてしまう。

➡人体を食料にしようとする異星生物から地球を守る異色のアクションゲームが『ボディハーベスト（仮称）』

⬆『スターフォックス』の続編。64ならではの映像＆スピード感に期待！

えっ！あのマリオRPGが64でもう発売！？

スーパーゲーム（マリオRPGの第2作）をつくるためのスーパーチームを結成するにあたって、スーパースタッフを募集します。

まず、あらかじめおことわりしておきますが、残念ながら「未経験者」および「アルバイト採用希望者」のご応募は、今回、ご遠慮ください（どんなに未知の才能があっても、熱意や根性があっても、です）。
つくるゲームは、既に決定しています。スーパーファミコンで登場した「マリオRPG」の新作です。NINTENDO64対応のゲームソフトになります。これより先は、新しいスーパーチームで、決めていくことになります。採用、即、実作業にはいるというわけで、かなりの実力と実績を持った方でないと、難しいと考えています。応募していただきたい人材は、次の4つの職種の方々です。

1 プログラマー。自分の能力を表現するにふさわしいもの（プログラムのソースリストまたはソースファイル等）を送ってください。応募作品のジャンルは問いません。
2 デザイナーおよびCGデザイナー。自信のある作品を5点以内（使用媒体不問）を、ⓐ作成環境 ⓑ作成期間を明記のうえ、ビデオテープか写真のかたちで送ってください。
3 ディレクター、プランナー。基本的に、論文（長さは自由です）を提出していただきます。テーマは「ゲーム作りで大切なこと」、です。さらに、自分の企画力をPRできるもの（企画書でも、作品でも）を添えて、送ってください。
4 サウンドデザイナー、コンポーザー。自信のある作品を5曲以内。作成環境と作成期間を明記して、デモテープにして送ってください。スコアやロムでなく、必ずカセットテープのかたちでお願いします。

なお、どの職種をご希望の方も、8ミリフィルム、旧型パソコンなどの特殊なメディア、および郵送の困難なものでの応募は無効です。

募集の締切りは、1996年5月15日（消印有効）です。応募資格は、20歳以上のゲームソフトの制作およびCGの制作経験者。勤務地は、京都、東京、山梨のいずれかでご希望に応じます。また、就労条件については、任天堂本社規定を基礎にして、厚遇します。
応募に必要なもの。❶履歴書（写真貼付）❷参加作品歴と、その業務歴（①作品名 ②各作品ごとの担当職種（役割）③自己分担の割合（パーセンテージで表記））❸作品（各職種によって提出形式が異なります）※応募の秘密は厳守します。また、電話でのお問いあわせはお断りいたします。※書類審査の後に、面接の日時をご連絡いたしますので、確実な連絡先を記入してください。

チームで応募をして独立をお考えの方は、相談に応じますので、そのむね明記のうえ代表者名で応募してください。

応募書類・作品の宛先は、〒605 京都市東山区福稲上高松町60番地 任天堂株式会社 人事本部

Nintendo

3月の中頃に発売されたゲーム雑誌に、こんな広告が掲載されたのをお気づきだろうか？内容はNINTENDO64用の新作として『スーパーマリオRPG』の続編を発売する、さらには開発スタッフを募集する、というもの。文面によれば、任天堂が求める人材は、あくまでも「プロフェッショナル」。この呼びかけがどのような形に結実するのか楽しみだ。

©1996 Nintendo ©1995 Nintendo ©1995 Nintendo /DMA DESIGN LTD.

3D(サンディー)スティックはどう使う!

NINTENDO64の鍵を握る画期的なインターフェース

ゲームとプレーヤーを結びつけているのはもちろん、コントローラーだ。「握り心地が抜群」と定評のある任天堂だが、NINTENDO64のコントローラーは、握り心地の良さはそのままに画期的な要素が加えられた。それは中央にある3Dスティックと呼ばれるアナログ入力型のレバー。これによって十字キーのような従来のデジタル型のレバーでは実現不可能な、微妙な操作をCPUに伝えることができるのだ。この3Dスティックを使いこなすことができれば、新しい面白さを兼ね備えたゲームが製作できるはず。現在任天堂では、そんなゲームを何本も開発中だという。

➡NINTENDO64コントローラーの標準的な最も握り方になりそう。

➡十字キーと3Dスティックを同時に操作できる握り方がこれだ。

➡従来のファミコンと同タイプ。2Dゲームはこれで操作するのだろう。

好みの色で選択できるコントローラー・ブロス

アナログとデジタルの違いを考察する。

3Dスティックにちなんで、アナログとデジタルの入力方式について、もう少し詳しく解説。従来の方式であるデジタルは「0」と「1」、例えばキャラクターが「止まる」か「歩く」かのどちらかの情報しか、CPUに伝えることができない。一方、アナログタイプは、その中間である「そうっと歩き出す」、もしくは「力強く走る」などの細かな情報を伝えることが可能だ。アナログ型のコントローラーならば、キャラクターを360度に自在に走り回したり、レースゲームでは微妙なハンドリングが楽しめる、というわけだ。

●画面および写真は開発中のものです

最強羽生将棋
■セタ ■ボード&テーブル
■6月23日発売予定 ■9800円(税別)

これまでの将棋ソフトにあった機能はすべて網羅。あらゆる層に親しまれる息の長い商品になりそうだ。

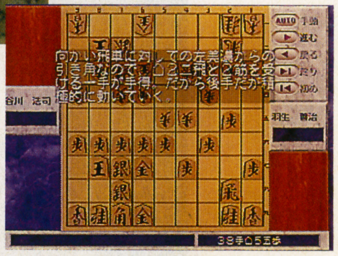

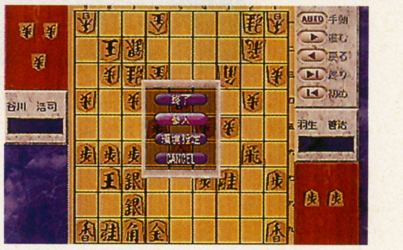

64ビットパワーを活かした最強・最速の将棋ソフト

史上初の七冠を達成した最強の棋士・羽生良治氏をメインキャラクターに迎えた将棋ソフト。プログラムを担当するのは、コンピュータ将棋界最強といわれる『金沢将棋』を手がけた金沢伸一郎氏。最高のカップリングだ。NINTENDO64の64ビットパワーは、その画像表現ばかりが注目されがちだが、当然他のゲーム機に比べて、演算能力もずば抜けて速い。よってここに最強・最速の将棋ソフトが誕生した。

©1996 SETA CO.,LTD. ©1996 NIHON SYOUGI NETWORK
©1996 KIWAME CO.,LTD.

⬇『ゼルダの伝説』最新作は、64ディスクドライブ専用となる。

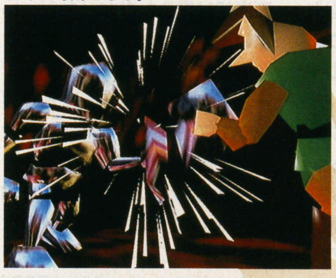

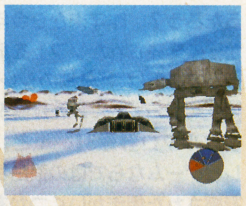

⬆『スターウォーズ〜』は製作が噂されている最新作のシナリオをゲーム化したもの。

➡傑作『F-ZERO』を彷彿とさせる『ウェーブレース64』。様々なトラップが仕掛けられた水上が舞台。

⬆『マリオカートR』の目玉は4人プレー

©1995 Nintendo ©1995 Nintendo ©1995 Nintendo
©1995 Nintendo

ゼルダの伝説64(仮称)
■任天堂 ■RPG ■発売未定 ■価格未定

スターフォックス64(仮称)
■任天堂 ■シューティング ■発売未定 ■価格未定

カービィボウル64(仮称)
■任天堂 ■アクション ■発売未定 ■価格未定

ウェーブレース64(仮称)
■任天堂 ■スポーツ&レース ■発売未定 ■価格未定

バギーブギー(仮称)
■任天堂 ■スポーツ&レース ■発売未定 ■価格未定

ブラストドーザー(仮称)
■任天堂 ■スポーツ&レース ■発売未定 ■価格未定

ゴールデンアイ 007(仮称)
■任天堂 ■スポーツ&レース ■発売未定 ■価格未定

スターウォーズ:シャドウ・オブ・エンパイア(仮称)
■任天堂 ■シューティング ■発売未定 ■価格未定

ボディハーベスト(仮称)
■任天堂 ■シューティング ■発売未定 ■価格未定

クリエーター(仮称)
■任天堂 ■シューティング ■発売未定 ■価格未定

64の未来、購入方法、SFCとの共存!

コントローラパックはなんと破格の1000円!

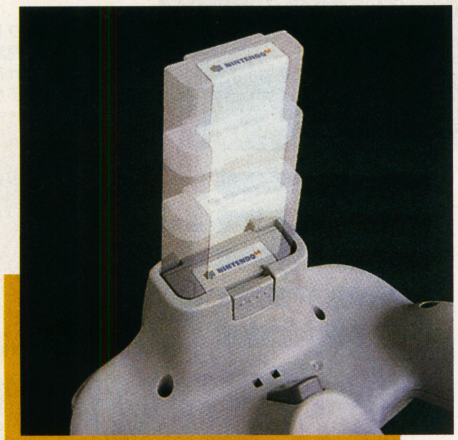

←自分だけのデータを詰め込んだコントローラパックと愛用のコントローラーを、友人の家に持っていって対戦プレイに興じることもできる。ゲームの楽しみ方がまたひとつ増えた。

押さえておきたい周辺機器情報

発売日当日になれば、憧れのNINTENDO64が自分のものになる。予算をやりくりしながら、ソフトはどれとどれを買おうか、なんてアレコレと悩むのは楽しい。そこで忘れちゃいけないのが、肝心のマシンを動かす周辺機器の知識。本体に同梱されている機器は、コントローラー(グレー)ひとつと、NINTENDO64専用ACアダプター。『スーパーマリオカートR』などの対戦ゲームを楽しみたい向きは、別売りの「コントローラー・ブロス」(定価2500円)を購入しよう。ゲームボーイよろしくカラフルなモデルがそろっている。

ゲームのデータを記録するには「メモリーパック」(定価1000円)が必要だ。パックの差し込み口は、コントローラーの裏側にある。好みのカラーのコントローラーにパックを差し込んで、ゲーム開始!「凄いおもちゃ」で遊ぶにふさわしい仕掛け、といえる。

NINTENDO64をテレビに接続する「ケーブル」類は、スーパーファミコン用のものをそのまま利用できる。このお得感が嬉しい。

円熟期を迎えたスーパーファミコン

国内だけでも1500万台以上普及した〝国民的〟ゲーム機・スーパーファミコン。NINTENDO64が発売された後の展開を探る。

⬆サテラビューは当初、通販のみだったが、現在ではゲームショップでも販売している。ハードさえ買えば、ファミコン、スーパーファミコンの名作群が「タダ」でプレーできる。

⬆サテラビュー対応最新ソフト『BS風来のシレン』。全国一斉に宝探しを開始する。

©1995 CHUN SOFT
●画面は開発中のものです

魅惑的な周辺機器で広がるゲームライフ

ゲーム業界、そしてゲームファンというものは、ともすれば、次々に発売されるニューハードに目が向きがち。だからこそ、NINTENDO64が発売されたらスーパーファミコンは終わってしまう、そんな錯覚にも陥いってもしまうのだ。だが、どうだろう? 昨年末から今年にかけて発売されたソフトを振り返ってみれば、『風来のシレン』『ドラゴンクエストVI』『実況パワフルプロ野球3』……と、テレビゲームならではの面白さが凝縮された傑作がいくつかあった。これらの「円熟味」を感じさせてくれるようなゲームで遊ぶと、これから発売されるソフトにも期待せずにはいられない。

そんなスーパーファミコンライフをもっと面白くする周辺機器がふたつある。カタパルト・エンタテインメントから発売中の「XBAND」(定価6800円・プリペイドカード付)は、スーパーファミコンをネットワーク端末に変えてしまう通信モデム。『スーパーストリートファイターII』や『スーパーマリオカート』など、対応ソフトを介して遠隔地の挑戦者と対戦プレーが楽しめたり、電子メールのやりとりも行える優れた商品だ。発売当初は振るわなかったが、いよいよサテラビューがブレイクしそうだ。『風来のシレン』『ダービースタリオン96』『ドラゴンクエストI』『スーパーマリオUSA』『鮫亀』と充実しきったラインナップは、大いに魅力的だ。そして何より嬉しいのは『星のカービィ・スーパーデラックス』『スーパーマリオRPG』に代表されるソフト低価格路線だ。国内だけでも1500万台以上が普及し、無数のソフトライブラリーを誇るスーパーファミコンは、まだまだ楽しめる!

⬆対戦プレーや電子メール以外にも、ゲームニュースなどの企画がもりだくさん。

➡低価格ソフトの一例。これでスーパーファミコンソフトがいちだんと身近になった。

©1996 PIONEER LDC,INC./ STUDIO ORPHEE / MINT / 須藤真澄
©1995 NAMCO LTD.
©1996 HAL LABORATORY INC./Nintendo

NINTENDO64はどのように進化するのか!

これまでに発表されたNINTENDO64発売以降の展開を紹介しよう。「64DD（仮称・ロクヨンディスクドライブ）」は、ROMカートリッジとは異なり、データを「読む」だけではなく「書き込み」もできる磁気ディスクを使用するハードウェア。磁気ディスクの総容量64メガバイトのうち、20メガバイトが書き込み可能になる。データの検索は瞬時に行われ、「待ち」時間が極めて短いのが特徴だ。大量のデータを保存できるのはもちろん、メディアのメリットを最大限に活かし、データを書き込むことでシナリオや世界観が変化していく新しいタイプのロールプレイングゲーム『ゼルダの伝説64』の開発が進行中だ。

64ディスクドライブとインターネット対応

太容量のデータを瞬時に読み書きする64DD登場

©1995 Nintendo

⬆『ゼルダの伝説』最新作は、64DD専用ソフトとして発売される。斬新なアイデアが採用されるという。

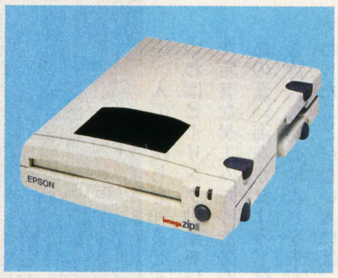

⬆磁気ディスクは任天堂オリジナルのものになる。これはパソコン用として、今もっとも安くて速い、ZIPディスク。

インターネットを通じて最新データを受信する

インターネットソフトの最大手、ネットスケープ・コミュニケーション社との提携により、NINTENDO64がインターネット端末になる計画もある。家庭用テレビでネットサーフィンが満喫できるようになるほか、スポーツゲームの最新データ更新、新作ソフトのプレビューなどが行われるのだろう。ダウンロードしたデータは、64DDで保存する、というわけだ。

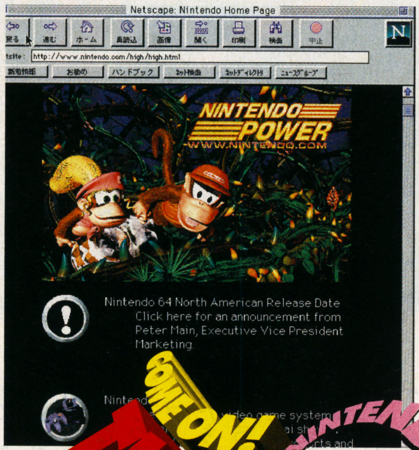

⬅現在NOA（ニンテンドウ・オブ・アメリカ）が主宰しているホームページ。NINTENDO64の最新動向も配信中だ。

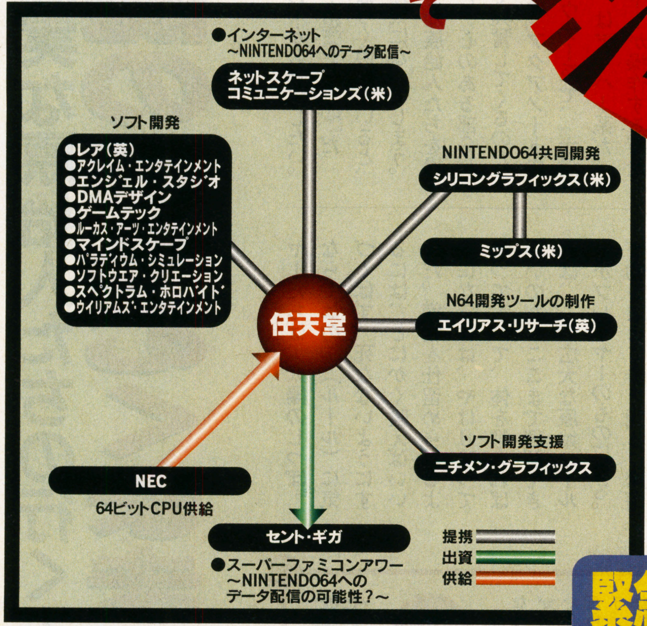

⬆「優れたゲームだけを世に送る」という理想のもとに築かれた、NINTENDO64をめぐる協力関係の図。なお、任天堂と国内のソフトハウスの関係はまだまだ流動的だ。

COME ON! NINTENDO THE64

今から待ち遠しい人のための事前に体験プレーを済ませて、発売日に必ず買うための方法

来る6月23日の発売日が待ちきれなくて、雑誌やテレビで映像を見るだけじゃなく、実際にコントローラーを握って『スーパーマリオ64』を体験したい。そう願う人は、6月14日から全国の任天堂エンタテインメントショップで、NINTENDO64とソフトのデモンストレーションが行われるので、駆けつけてみるといいだろう。発売日に絶対購入したい、という人には、予約をお勧めする。4月21日から全国のゲームショップで受付が開始されている。当初は4月21日だった発売日が、用意できる台数が50万台に満たない、という理由から考えると、発売日当日の出荷台数は、やはり50万台前後と思われる。ファミコンやスーパーファミコンが発売された当時のパニックぶりを思い返すと、ここはやはり予約がいちばん確実だろう

緊急速報!! “町のホッとステーション”ローソンがNINTENDO64を販売

任天堂とダイエー・コンビニエンスシステムズの提携により、全国5700店舗を誇るコンビニエンスストア「ローソン」で、NINTENDO64本体とソフトが販売されることになった。販売方法は完全予約制をとり4月21日から受付を開始し6月23日から店頭で引渡しを始める。コンビニエンスストアの売りは「家の近所にある」ことと「24時間オープン」。人気ゲームの予約や商品の引き取りをいつでも気楽にできるのはユーザーにとって高いメリットになることは間違いないだろう。

NINTENDO64 発売まで64日（4月21日現在）

太陽のしっぽ

音楽が感じられる、それもビートの効いたシンプルなロック。何てことをプレイして感じた編集担当トホホKとライター元宮は昭和歌謡史みたいに表現してみたいと考えたのであった。

■プレイステーション
■アートディンク■シミュレーション
■4月下旬■5800円

構成・文／元宮秀介

題材は「原始生活」。欲望に忠実な原始人たちの行く末は?
♪走る走る俺たち本能のおもむくままに~

結論から言おう。『太陽のしっぽ』は、むやみに人をハイにさせる危険な(?)ゲームだと。ゲームライターという仕事をしていると、人から「あのゲームは面白いの?」と聞かれることは多いが、ここ最近の話題の中心はもっぱら『太陽のしっぽ』だった。アートディンク開発部映像課主任・飯田和敏氏が『アクアノートの休日』に続いて手がけたゲームだということで、多くの人々が期待に胸膨らませていた。このゲームの存在が明らかにされたのは、ゲーム雑誌上での広告が最初だったように思う。ユングの引用だというタイトル、石器人が残した壁画のようなアートワークが施されたビジュアル、あるいはどこか挑発的な「ワイルド、ピュア、シンプルライフ」というキャッチコピー。匂い立ってくる、新しいゲームに出会えそうな予感……。

そう、『アクアノートの休日』は画期的なゲームだった。それまでのゲームは人をハラハラドキドキさせて楽しませることを主眼にしていた。だが『アクアノートの休日』はその逆、人の気持ちを和ませる、いわばヒーリング効果を狙った希有なゲームだったのだ。あの蒼い海をさまよう、何とも言えない心地よさを未だ味わったことがない人には、ぜひに、とプレーをお勧めしたい。

さて、『太陽のしっぽ』だ。これでしばらく遊んでいると、やたらと元気になってしまう。勝手気ままな原始人たちを操っていると、心のある部分が刺激されて興奮してくるのだ。言うなれば『アクアノートの休日』はダウナー系で、『太陽のしっぽ』はアッパー系だ。

プレーヤーが操作する原始人たちは、何しろシンプルだ。主な行動は食べる、寝る、(獣などを)狩る、の三つのみ。後は食料の獲物を求めて、うろつき回るだけ。このシンプルさがたまらない。だけど、ゲーム開始後しばらくは、おそらくあらゆるプレーヤーが戸惑いを覚えるに違いない。原始人たちはまだまだ成長していない。だから、食料をひっきりなしに口にしなければ、死に神がお迎えにきてしまう。もし、獣に遭遇して攻撃を仕掛けてみても武器を持っていないため、あっと言う間に返り討ちされてしまう。たとえ、獣を瀕死の状態にまで追いつめたとしても、いきなり眠りこけて、獲物をみすみす逃がしてしまったりもする。原始人の弱さ、そして気ままさに驚いてしまうだろう。

だが、ここで多くのプレーヤーたちは、『太陽のしっぽ』ならではの掟(ルール)に気づくはず。死なないようにするには、とにかく喰えばいいのだ。獲物を仕留められるようになるには、やはり喰って喰って喰って、体を鍛えればいいのだ。ここまで理解できれば、この広大な原始ワールドがプレーヤーのものになる。

獲物を求めて歩き回る。摩訶不思議な風景を求めて走り回る。原始人たちは、脚だけはやたらと丈夫なようで、なだらかな小山はもちろん、断崖絶壁の垂直な岩壁すらも登ってしまう。背後に粉塵を飛ばしながら山頂を目指す原始人の姿は滑稽で、そしてスゴイ。全速力で駆けずり回りながら、狩って、喰って、そして好きな時に眠っているだけの原始人たちを操っていると、心の中に眠っていた「けもの」が蘇ってくるのを感じるはずだ。

マンモスをしとめると、キバが手に入る。これを数多く集めると、文字通りの「象牙の塔」ができあがる。キバの塔が太陽にまで達したとき、原始人たちに何かが起こるという。進化なのか、退化なのか。大団円なのか、あるいは悲劇的な終末なのか。答えは太陽だけが知っている。

生きるためのキーワード★3

喰う

原始人たちの生命を司る大切な行為。原始人たちは「なま」がお好きなようで、道に落ちている食料を持ち上げたと思ったら、そのまま口に入れてしまう。「ボリボリ」というそしゃく音が楽しい。食料には道に落ちているものと、獣を仕留めれば入手できる獣肉の2種類がある。

寝る

原始人たちは体が求めれば、探索の最中だろうが、狩りの最中だろうが、大地に倒れ込んで眠ってしまう。「Z、Z、Z」とマンガのようないびきをかく。たとえボタンを連打しても、ピクともしない。獣に襲われた時、水中に落ちた時は目を覚ます。

狩る

獣は素手で倒すこともできる。だがとても危険なため、できれば武器を使いたい。武器を持てない最初は、道に落ちている岩や木の枝などを投げつけるとよい。ある条件を満たし、原始人の「カルチャーレベル」がアップすると、武器を使うことを覚える。カルチャーレベルがさらに上がれば、より強力な武器を使いこなせるようになる。最強の獣はマンモス。キバで突かれると、体力を大量に奪われる。

原始人たちのおかしなおかしなワンダフルワールド

♪地球の上に朝が来た

食料をむさぼり喰うことで、原始人は成長していく。道に落ちている色とりどりの食料は、頭が良くなる、腕が強くなる、脚が速くなるなど、それぞれに効能がある。強化したい部分があれば、それに対応した食料をひたすら喰いまくればいい。

⬆食料が体内にはいると、体の一部分がチカチカと点滅する。ここに栄養が行き届いた、という証しだ。

攻撃力以外に、精力を増強するのもこの世界を生き抜くコツだ。精力がアップすれば、いつの間にやら仲間が増えていく。飢えたり、獣にやられたり、はたまた寿命を迎えると原始人は死ぬ。だがその場合、これまで培った経験は、仲間に受け継がれていく。

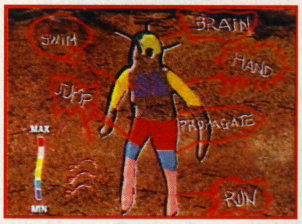

⬆体の成長状況が分かる壁画をもじったパラメータ画面。なぜだか精力ばかりが最高点に達して、恥ずかしい。

♪笑って許して

『太陽のしっぽ』全編を彩るのは、人を「喰った」アートワークだ。とりわけ壁画がダンスするオープニングから、ネームエントリーまでの一連のシーンは見もの。荒々しいタッチで描かれた原始人のドアップでユーザーの度肝を抜いたかと思えば、表示されるメッセージは、渋谷系のCDに見られるお洒落な書体だったりする。キレイな食料の元ネタは、老舗の和菓子。BGMもこれから盛り上がる、というパートにさしかかったらプツリと途絶える。この「ズレた感じ」が、くすぐったいような雰囲気を醸し出している。

⬆通常はゲームの最後に流れるスタッフロールはいつでも観覧可能。ただし、文字の流れが速く、じっくりとは読めない。

⬆ゲーム中の食料は実在の和菓子をデータ化したもの。使用を許諾した京都の老舗、鶴屋吉信への謝辞が表示される。

♪骨まで愛して

「けもの」の血が騒ぐ、狩り。動物の肉はとりわけ栄養価が高い。集落に持ち帰れば仲間を増やす効果があり、またその場で口にすれば、全身の能力が一度に強化されるほどだ。

多くの動物の気性は穏やかで、出会いがしらに、襲いかかってきたりはしない。基本的な狩りの手順は、後ろから近づいて、石を投げつけてダメージを奪う。そして、奇襲にいきり立って、正面から向かってくる獣を、武器で何度も殴りつける、という流れ。原始人が強く成長すると、弱い獣は近づいただけでコソコソと逃げていく。そこを狩る！

⬆獣の中にはトラやシカなどの先祖と思われるものもいる。口を風船のように膨らませて攻撃してくるこいつは一体何の先祖だ？

⬆獣を仕留められれば、肉に早変わりする。骨付きのたっぷりとした肉。これは昔、漫画でよく見た「あこがれの肉」だ！

♪思えば遠くへ来たもんだ

広大な世界を探索していると、奇妙な風景や生物に出くわすことがある。腰から下の、下半身だけで歩き回る奇妙な生き物は、正体を探ろうと近づいても駆け足で逃げてしまって捕まえられない。山の中腹に巨大なクチビルが横たわっているとなれば、もはや理解不能だ。ストーンヘンジに代表される遺跡もいくつか点在しているのだが、これだってよく考えて見れば、一体誰が作ったんだ、ということになる。もしかしたらここは核戦争後の世界？　なんて深読みをしたくなるゲーム、それが『太陽のしっぽ』だ。

⬆生物のみならず、世界自体もシュールだ。夜空にはたくさんの巨大な星が流れ、冬には巨大な雪の結晶が降り積もる。

⬆恐竜の化石、マンモスの墓場、お花畑、獣のねぐらなど、不思議なアイテムや風景は、まだまだたくさんある。

●誌上シミュレーション ある男の一生

『太陽のしっぽ』の不可思議な世界を歩く方法を、ショートストーリー風に紹介。

ケース1

男は闇の中から生まれた。まぶしすぎる世界が嬉しくて嬉しくて、じっとしてはいられない。目的、などという高尚な概念は原始人である男にはなく、ただ衝動にまかせて原野を走り回った。男はどんな地形をも駆け上がれる強靭な脚に興奮した。やがて夜が訪れて、男は眠りについた。目が覚めたら再び走りだした。突然、男は脚に力が入りにくくなったことに気づく。食料を取ることを怠っていたからだ。男の頭上には死に神が……。

⬇どこへでも行けるから走るだけでも楽しい。鍛えれば泳げるようにもなる。

⬆死に神が近づいてきたら、とにかく喰うこと。そうすれば免れられる。

ケース2

この男もまた闇の中から生まれた。この男はどういうわけだか喰うことが大好きで、目にした食料は片っ端から、飲み込んでいった。自分の体のあちこちに力が漲ってくるのを感じた男は、これまでに体験したことのないほどの遠大な旅に出かけてみることにした。男は6色の墓のようなものを発見した。墓に手を触れると、脳裏に閃光が走った。そう、知能が発達したのだ。集落に戻って見れば、住居が大きくなり、装飾も施されていた。

⬆カルチャーレベルアップの画面。そのシンボルとして道具が映し出される。

⬇集落の風景。原始人の成長に合わせて、住居もグレードアップしていくようだ。

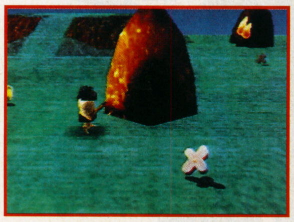

©1996 by Artdink

ザ・キング・オブ・ファイターズ'95

チームエディットや3VS3のシステムで話題を呼んだ人気格闘ゲームがついにサターンに登場！ ツイン・アドバンスド・ロムシステムでロード時間短縮。まさに夢格闘ダァ！

■サターン
■エス・エヌ・ケイ
■格闘■発売中■7800円

構成・文／平本久夫

SNKがサターンで放つハイクオリティソフト第一弾
宿命の決着はサターンにて候

人気SNKキャラが大集合!!

ゲームセンターやネオジオで人気を博した格闘ゲームがついにサターンに移植された。このゲームは3VS3という3人一組で戦い勝ち抜いていく独自のシステムが斬新だった。キャラクターは歴代のSNK作品からのオールスターが登場。一世を風靡した「怒」や「アテナ」の主人公たちも参戦している。

➡前作「94」より。スポーツチームはこの作品限りの出演

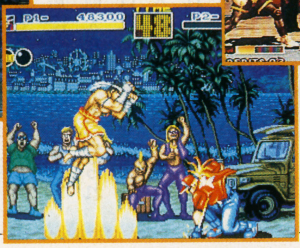

⬆初代「龍虎の拳」より。ネオジオ本体の売り上げに貢献した名作
➡元祖「餓狼伝説」。SNK の格闘ゲームの歴史はここから始まる

CDとカセットで速くてキレイになった

サターン初の「ツイン・アドバンスド・ロムシステム」は、CDとカセットで別々のデータを読み込ませることでロードの高速化をはかったもの。これによりCD-ROM特有の待ち時間が解消され、快適にプレイできる。

⬆この組み合わせは前代未聞。ロード時間を気にせず、快適プレイが続けられる

なんと5.0秒！

24人の中から好きなキャラが選べる

プレイヤーは8チームの中から1つを選んで遊ぶ。「チームエディット」を使えば、それぞれバラバラに24人の中から3人を選んでチームを作れる。自分のチームが自由に作れるのが最大の魅力。

⬅草薙京が率いるバランスのとれたチーム。紅丸は雷使い、大門は柔道家だ

⬅復讐や抹殺を誓うチョット怖い目つきの3人。ファッションセンスはバラバラ

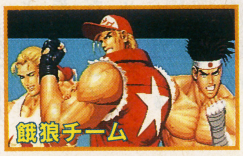

⬅最多出場の3人。テリー、アンディ、ジョー、というチームはあまりにも有名

⬅元悪人の2人をつれて正義のために参上。けっこう笑えるチームだ

⬅龍虎の拳からの参戦。連続攻撃や飛び道具攻撃が得意。最強を狙えるチームだ

⬅アテナは元祖SNKのアイドルだった。先方に使うとセーラー服になるらしい

⬅なくてはならない女の子チーム。最近の女性は本当に強くて色っぽいぞ

⬅修羅場をくぐり抜けた歴戦の勇者達。昔は「怒」というゲームで大暴れしていた

超必殺技 裏百八式・大蛇薙 ⬇⬋⬅⬋⬇⬊➡+C

草薙 京

くさなぎきょう●かっこいいキャラクターに人気が集まるのは分かるが、彼見たさにゲームセンターにやって来る女子高生がいたというからスゴイ。この大会で俺との決着はつくか？

バトルを盛り上げるシステムが満載

プレイヤーは基本技と必殺技をメインに戦うが、それ以外にも攻撃や防御を補助する技がある。パワーゲージを溜めて攻撃力を上げる「パワー溜め」や、挑発して相手の気力を減らす「挑発」、相手の技を投げ以外なら全てを避けることができる「攻撃避け」がその代表的な存在だ。また、体力ゲージが赤く点滅した時と、パワー溜めでゲージをマキシマム状態にすれば、超必殺技なんてものも使える。まさに一発逆転の爽快感を味わうことができ、この技でフィニッシュするのが対戦での華麗な勝ち方とされる。簡単な操作と独自のフィーチャーを組み合わせることで戦術も単調にならず、ひとりプレイも対戦プレイも非常に奥が深い作りになった。

オリジナルチームを作ろう！
死ね死ね団

禁弐拾参式平本
死ね死ね団を率いるダークなお兄さん。変なチームばかり作る。

やあみんな今日も元気に極悪してるかな？「死ね死ね団」リーダーのお兄さんだよ。今回はオリジナルチームを作ろうということなんだけど、みんなはどんなチームを心に秘めているんだい？　ここではお兄さんが考えたチームを紹介しちゃおうかな。オイラのは「庵、庵、庵」

の3人で結成された「死ね死ね団」だ！　え、そんなの無理だって？　オールライト！　じゃあ、マジで使えるオススメチームを紹介するぞ。「京、クラーク、リョウ」の組み合わせが非常にいい。飛び道具もあれば、攻撃力も高いし、接近戦もエキスパート。こんな感じでガンガン戦えるチームを創作して対戦で盛り上がろう。サターンで極めたら、ゲームセンターに殴り込め！

パワー溜め

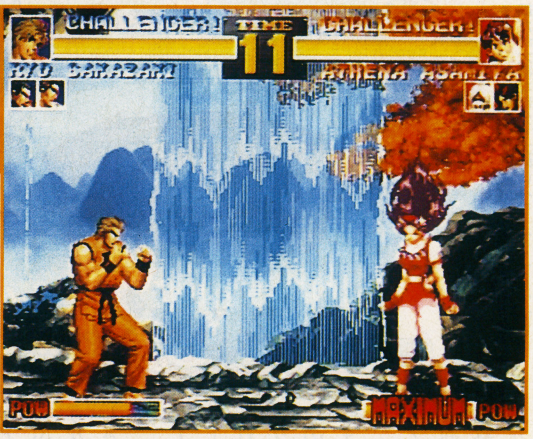

ゲージをマキシマム状態にすることで基本技と必殺技の攻撃力が5割増しになる。さらに超必殺技では体力ゲージが赤の点滅時よりも威力が2割増しになる。Lボタンで使えるぞ。

挑発

それぞれに挑発のリアクションが存在している。挑発されるとけっこー腹が立つものもある。

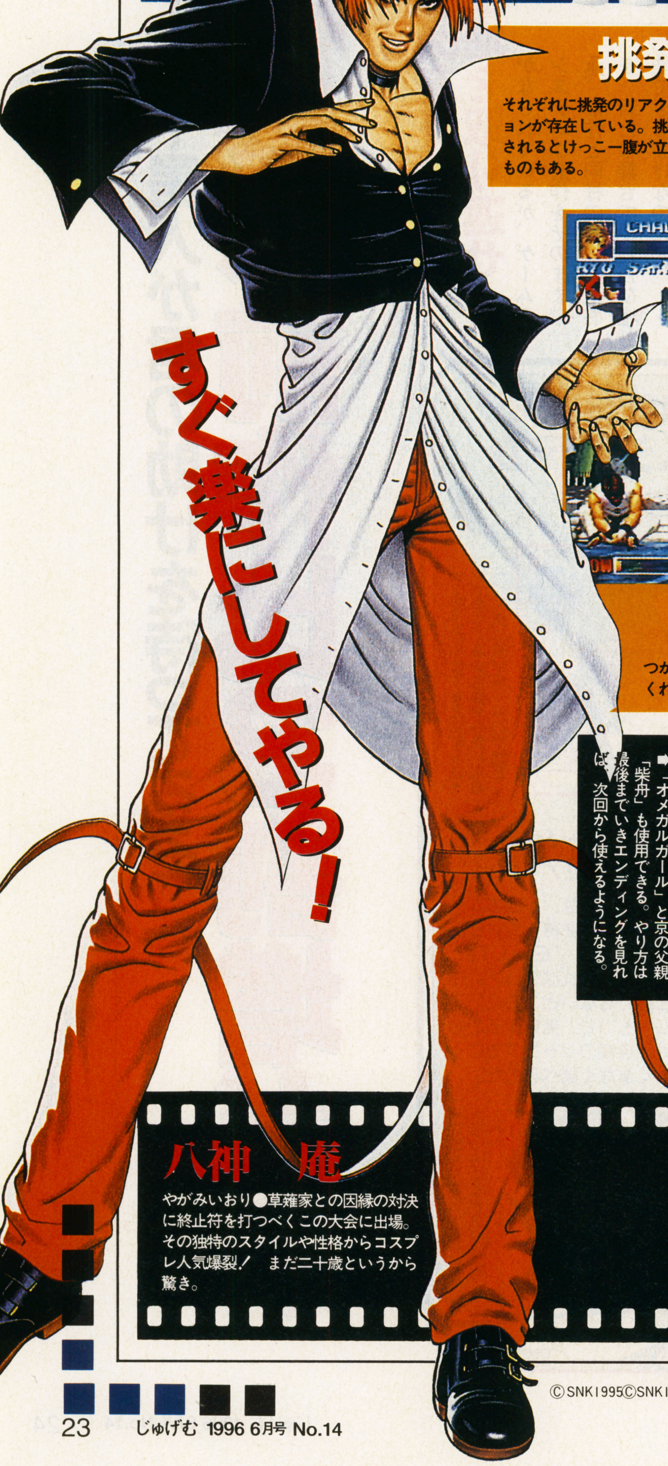

すぐ楽にしてやる！

ぶっとばし攻撃

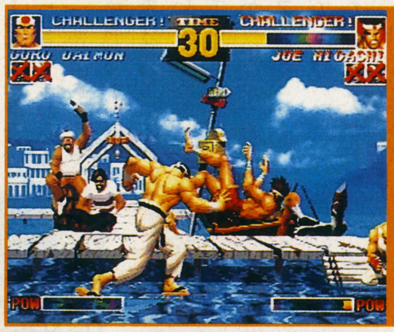

ダウン攻撃以外でも相手をダウンさせることができる。この技はダメージも多く当てやすいので常に狙おう。Cボタンで使用。

援護攻撃

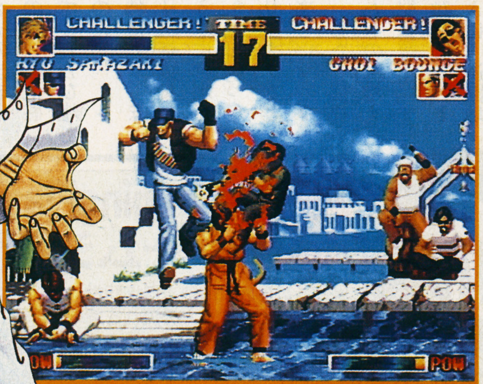

つかみ技をかけられたり、気絶状態の時に味方が助けてくれる友情パワーのなせる技。ある条件下で発生する。

この2人も出ます

➡「オメガルガール」と京の父親「柴舟」も使用できる。やり方は最後までいきエンディングを見れば、次回から使えるようになる。

攻撃避け

投げ以外の技を完全に避けるスカし技。避けの間に次のコマンドを入力することもでき、重宝する。

超必殺技　禁千弐百拾壱式・八稚女↓↙←↙↓↘→+C

八神　庵

やがみいおり●草薙家との因縁の対決に終止符を打つべくこの大会に出場。その独特のスタイルや性格からコスプレ人気爆裂！　まだ二十歳というから驚き。

©SNK1995©SNK1992©SNK1991

ジャンピングフラッシュ!2～アロハ男爵大弱りの巻～

連続ジャンプで急上昇。地面を見下ろし急降下……。天にも昇る上昇の快感、バンジージャンプさながらの落下のスリル。全国数十万人の肝を冷やした『JumpingFlash!』が、見どころ満載で再登場!

■プレイステーション
■S.C.E ■3Dアクション
■4月26日 ■5800円(2枚組)

取材・文/城戸芳充(レッカ社)

今回は、ムームー星人が君の助けを待ってるぞ 跳ぶ快感、前作比3割増だ!

➡グラフィックのクオリティーや操作感など、些細だが大事な部分も大幅にパワーアップしている

昨日の敵も今日の友!? アロハ男爵の土地を取り返せ!

ポリゴンで構築された3D空間。この大空を、ウサギ型ロボットを操って連続ジャンプで駆けまわる。「元祖とびゲー」なるキャッチを引っさげ95年にリリース、立体空間を跳ねまわる快感を追求したゲーム『ジャンピングフラッシュ!』の続編が、遂に登場となったのだ。

ゲームとしては、かなり素直な続編といった趣だ。細部ではいろいろなリニューアルがなされているが、ゲームのシステムは前作をそのまま継承。前作と同様の飛びの快感を、新たな舞台でふたたび堪能できるわけなのだ。

そして本作の特徴だが、まずはマップの作りが奇抜なものが増えたという点に目が行く。バベルの塔をあしらったもの、ハワイ、サーカスなど、見ていて楽しいマップが盛りだくさん。また、個々の仕掛けも凝ったものが増えている。前作譲りの「3D空間を跳び回る」という楽しさに、遊園地のアトラクションをぶらぶらと見てまわるような「寄り道する」楽しさが加わっているのだ。飛び跳ねていても楽しいし、あたりを見物してもまた楽しい。それがこの『ジャンピングフラッシュ!2』なのだ。

また本作には、前作『ジャンピングフラッシュ!』のヨーロッパ版が同梱となる。これで価格は5800円と、かなりオトクな感じ!

●こんな話で又出たの! アロハ男爵の取られた土地が舞台だ!

前作で、ロビットに破れたアロハ男爵。自分の星で次の作戦を練っているところを、突如現れた「カピタン・スズーキ」に惑星を奪われてしまう。救援を求める男爵のため、今度はカピタンから男爵の土地を取り戻すのだ。ゲームの舞台は、元々は男爵の土地。男爵の性格を反映したのか、どこもかしこもなんだかヘンなのです……。

WORLD 1

➡まずはハワイ。ヤシの実、碧い海、青い空。なんか陽気な雰囲気です

WORLD 2

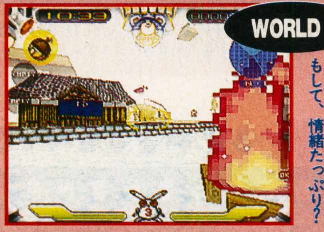

⬅お次は和風仕立て。ちらちらと雪が舞ってたりもして、情緒たっぷり?

WORLD 3

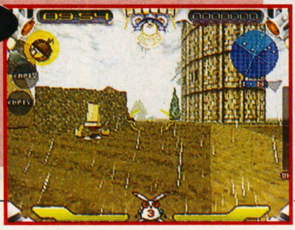

➡雨の降りしきるバベルの塔。じめっとしていて怪しげな感じだ

なるほどなるほど JumpingFlash!2のゲームシステム

ゲームの流れは前作とほぼ同様。ここではおさらいの意味を含め、ゲームの流れを簡単に解説しよう。

I 基本は多段ジャンプ

主人公、ロボットウサギ「ロビット」の最大の特徴、それは連続的に宙を駆け上がれるということだ。ジャンプボタンをタイミングよく押していくと、最大3段のジャンプが可能。この能力をフルに活用し、3D空間の中を駆け回るのだ。

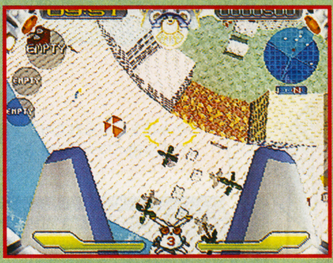

⬅2段目からは下を見ながらジャンプする。高い位置から狭い足場へ、一気に飛び降りるのが快感

II 4匹のムームー星人を捜せ!

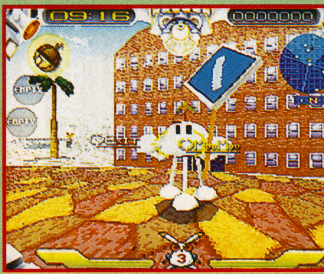

➡助けを待ってるムームー星人。近づくと「ムームー」可愛い声を出す

1ステージ中には、4匹のムームー星人が助けを待っている。この4匹を助け、「EXIT」と描かれた台に乗ればクリア。中にはとんでもないところにいるムームーもいて、発見するのも一苦労。自慢のジャンプでマップ中をくまなく調べるのだ。

III ボス戦も忘れずに

1つのワールドは3ステージ構成。2つのムームー救出ステージの後には、ボス戦のステージが。ここはボスとの一騎討ち。トリッキーな動きをするボスをジャンプで翻弄して退治せよ!

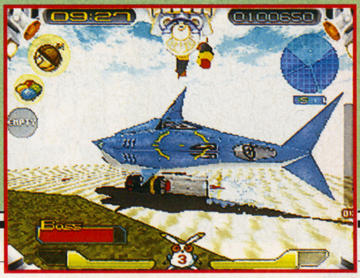

⬅攻撃も、そして見た目もトリッキーなボスが続出!

行かずにとべるか！見どころガイド

見どころ山盛りでも～う大変！

前作の『ジャンピングフラッシュ！』をベースにしたこのゲーム。「跳ぶ」快感はもちろん前作通り。だが今回は、特に「マップを見て歩く楽しさ」が増している。あっちこっちの小物や些細な演出で、そのつど楽しませたり笑わせてくれたりする。まるごと大きな遊園地みたいなこのゲームの見どころを紹介！

見どころ8 ちょっとした小物がイキですね

さっさとクリアしないで、いろいろ見物するのもこのゲームの楽しみ。かなり細かいトコに凝ってたりして

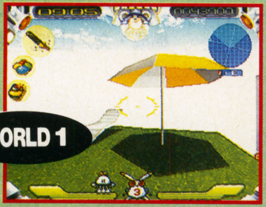

WORLD 1

⬅ハワイ島の離れ小島には、ビーチマットと日傘のセット

WORLD 2

➡ボス戦でも、こんなのが。ところで「風鈴火山」って？

見どころ6 城には天井裏もあったりして

純和風のお城の中。ふと天井を見ると……。あらら穴が空いてます。忍者みたいに天井裏に侵入だ⁉

WORLD 2

⬅よーく注意して天井を見ると天井裏への入り口を発見！

➡クモの巣が張る天井裏に。別の降り口から降りると……

見どころ4 カピタンジョークは腰にきます……

アロハ男爵の土地を奪い去り、瓶詰めにしてしまった、カピタン・スズーキ。彼の趣味、それは「パーティージョーク」。ひとワールドクリアするとデモムービーが流れるのだがここでそれを披露してくれる。これがまた、意味不明なんです……。

⬆「パーティージョークって何？」という人ワターシのギャグをオボエナサーイ

見どころ1 クジラに乗って空中を遊覧

アロハ島の空を仰ぐと、なんとクジラがプカプカ泳いでます。ちょっと背を借り空中遊覧といきますか。

WORLD 1

⬅巨体をゆっくりと揺らしながら、ゆっくり泳いでます

➡背に乗って上空をぐるぐる旋回。なんだかいい気持ち

見どころ9 釣り鐘にコマ、空には折り鶴

外国人による「間違った日本観」みたいなものが、一気に噴出しているこのステージ。火の見やぐら、五重の塔、鏡モチ、太鼓、長屋……。これらがステージ中にちりばめられている。気持ちいいぐらいに、変。

WORLD 2

⬆鶴はパタパタと空を舞い、上方ではコマの綱渡りも見られる。アロハ男爵の趣味？

見どころ2 アロハ男爵、自己顕示欲超～強し

あちらこちらに銅像があったり、男爵のマークが付いてたりします。悪の科学者の考えることって……。

WORLD 1

⬅右手を掲げた銅像。なんだかとってもえらそうなお姿

➡こんなトコにシンボルマークが。何か隠してあるかな？

SCOOP! やっぱりお約束！2周目が存在する！

なんと今回は、1回遊んだだけでは終わらない。クリア後には、別シナリオで2周目が開始されるのだ！ストーリーは、退治したカピタンを部下にしたアロハ男爵が逆襲してくるというもの。サブタイトルも「アロハ男爵恩知らずの巻」に変化！

⬅やっぱり今回も悪役どころにまわるアロハ男爵。今日の友も明日は敵、なのか？

見どころ7 天衝く塔を登り切れ！

見上げんばかりのその塔は、かくも名高きバベルの塔。やっぱり上に登る必要アリ⁉　こりゃ一苦労。

WORLD 3

⬅下から見上げても、霧につつまれ頂上は見えず……

➡途中から落っこちると、地面目がけてまっさかさまです

見どころ5 見えても取れないムームー星人？

ムームーはあちこちにちらばっている。時には、見えているのに助けられないことも……。どうしましょ？

WORLD 4

⬅檻の中にムームー。でも行き止まりで救出不能……

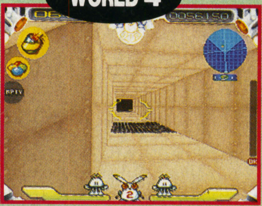

➡壁にあった通風口から中へ。今から助けに行くぞ！

見どころ3 ジェットコースターで頭クラクラ……

いったん上に乗ると、自動的に高速で動かされてしまうというジェットコースターの仕掛け。これは前作にもあったが、迫力とスピード感は今作が上。今度は、傾斜のあるコースをグリグリ振り回される。ジェットコースターのファンも必見だ⁉

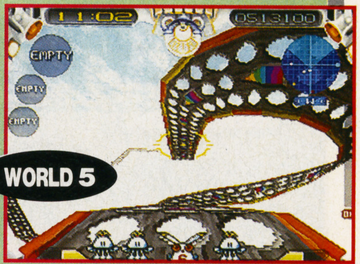

WORLD 5

⬆今作のコースターはレイアウトも凝ってます。ひさしぶりに、遊園地へ行きたくなる？

(C)1995.1996 Sony Computer Entertainment

BIOBATTLER バイオバトラー

ドーピング・性転換・遺伝子操作など、なんでもアリの育成シミュレーションが登場、話題を集めている。対戦プレーまでできる『バイオバトラー』って、一体どんなゲームだ⁉

■WINDOWS・WINDOWS95/MAC
■日本ビクター■シミュレーション■発売中

構成・文／山城　寛

神をも恐れぬ悪魔のごとき人間の所業 人類は神の手を得た！

バイオバトラーを育てませんか？

これは何でもアリの競走馬育成ゲームだ

発売前から、販売店や雑誌メディア、パソコン通信などでひそかな盛り上がりを見せていた『バイオバトラー』。遺伝子操作で人工的に作られた生物をトレーニングし、闘わせるという、なんともブッソウなゲームだ。そんなゲームが、なぜこんなにも評判を呼んでいるのだろうか？

最初にも触れたとおり、このゲームの基本はバイオバトラーを育てること。そしてトレーニングし、さらには、そうして作られた強いバイオバトラーの遺伝子をもとに、さらに強力な生物を作り出すことだ。最近流行の、競走馬を育てるゲームをイメージしてみると近いといっていいだろう。大きく違うのは、子孫を残す方法が自然交配のみではなく、遺伝子を抽出して作るクローンによっても行えるという点だ。いずれの場合も、遺伝子工学に基づいた計算式によって親のパラメータは子へと引き継がれる（左ページカコミ参照）。こうして世代交代を行いながら強力なバイオバトラーを育て、チャンピオンを目指すわけだ。

➡ステータス画面で現在の状況や最適な生育環境を知ることができる

新鮮な遺伝子はいかが？

アイテムは、自らの遺伝子を交換材料に入手

そして、バイオバトラーから抽出した遺伝子には、もうひとつの使いみちがある。トレーダーとの取り引き材料にするのだ。

バイオバトラーを病気から守るワクチンや、一時的にパラメータを上げる薬品は、トレーダーとの交換で手に入れる（購入ではないところがミソ）。優秀な遺伝子ほど珍重されるが、1体のバイオバトラーから遺伝子を抽出できるのは3回までという制限があるので、どの遺伝子をトレードに出し、どれを手元に残すかというかけひきも重要になってくるだろう。

⬇薬剤やワクチンは、トレーダーとの交換で得る

⬆日照条件や食事の配合などにより、バイオバトラーの成長度は大きく異なってくる

⬆クローニングには、遺伝子と卵子、それに母体が必要となる。母体にも寿命があるので注意が必要だ

⬆自然交配では、まれに突然変異体が生まれることも。雌雄の強さをそろえて交配することがポイント

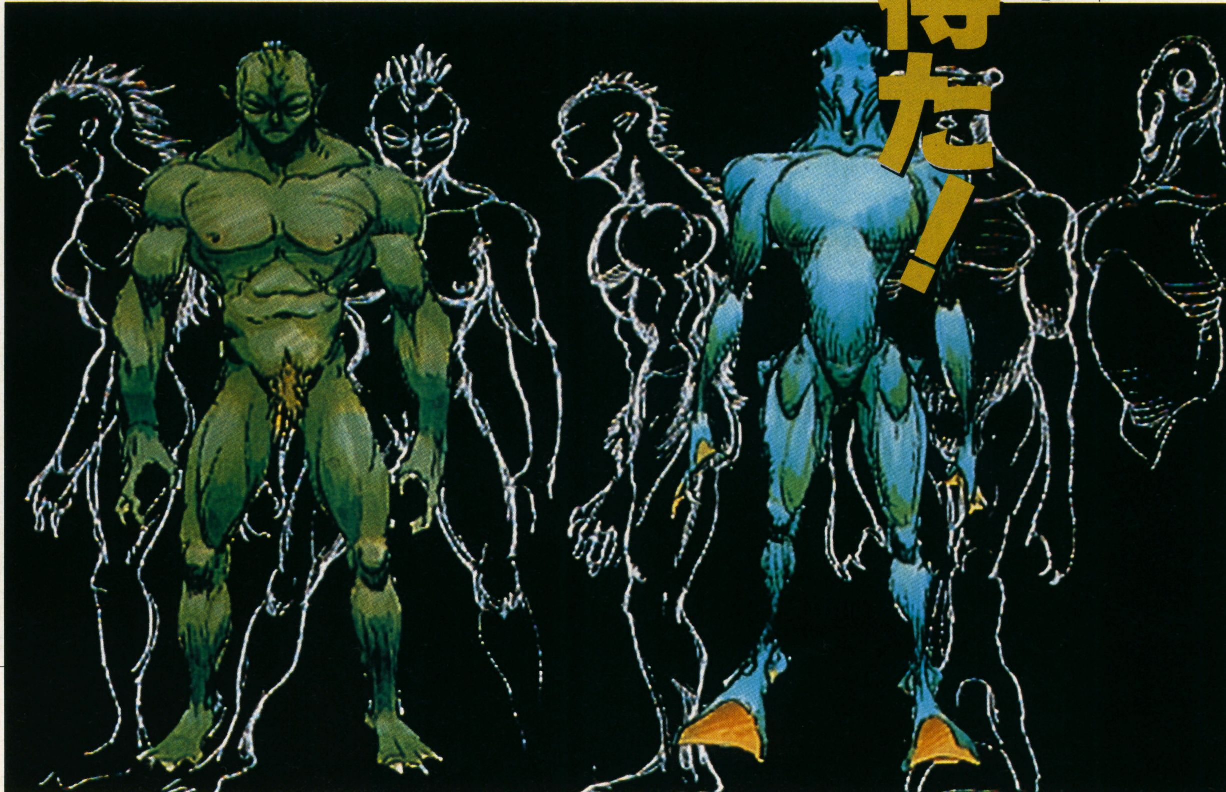

生と死のサバイバルバトル

遺伝子を奪うか、無残な死を選ぶか……

トレーニングや交配によって強いバイオバトラーが育ったら、いよいよランカーに挑戦だ。この『バイオバトラー』の世界には4人のプロモーターが存在し、それぞれがランキングされたバイオバトラーを擁している。自分の、どのバイオバトラーをチャレンジャーとし、相手のどのランカーと闘わせるかはプレイヤーが指定することができる。ただし、あまりにも強さに差があるマッチメイクを行おうとすると、相手のプロモーターに拒否されることもある。ちなみに、ランカーとの対戦に勝利すれば、相手バイオバトラーの遺伝子を得ることができるので、こちらより弱いランカーに挑戦しても、あまりメリットがないことを覚えておいた方がいいだろう。

マッチメイクが成立すると、試合日程が決定される。この間に、対戦させるバイオバトラーの最終調整を行うわけだ。トレーニングで各パラメータを上げるもよし、休息させてHPを回復させるもよし。アイテムに余裕があれば、トレーダーから薬品を手に入れ、使用する（ドーピング）ことでバイオバトラーのパラメータを一時的に上昇させることもできる。これはルール違反でもなんでもない。できることならなんでもアリアリ。それが、この『バイオバトラー』というゲームなのだ。

試合開始に先だち、作戦を決定する。通常攻撃と特殊攻撃のどちらをメインに使うか、とか、状況に応じてバイオバトラーの判断で闘う、などの選択肢の中から、その試合での闘い方を選ぶわけだ。ただし、バイオバトラーの知力が低いと作戦が理解できず、指示と違う行動を取ることが多くなる。ここでも、パラメータは重要な役割をはたしている。

戦闘が始まると、以降は決着がつくまで一切の指示は出せない。唯一、ギブアップを宣言する「リタイア」コマンドが用意されているだけだ。どちらかのHPが0になれば勝負は決するが、こちらが負ければバイオバトラーは死亡してしまうので、ギブアップした方がいいこともある。遺伝子は取られるが、次の対戦に望みをつなごう。勝てば相手の遺伝子を得ることができ、新たな生命を生み出せるようになる。

⬆プロモーターは全部で4人。バトラーの強さもさまざまなので、自分にあった相手を探そう

⬆場内にアナウンスされるオッズは、そのまま試合の勝率にもつながる。あまりにも差があるときは……

⬆バトルが始まれば、あとは指をくわえて見ていることしかできない

遺伝子工学に基づいたゲーム性

本文でも少し触れたが、このゲームでの世代交代は、最新の遺伝子工学に基づいた計算により、子孫のパラメータが決定されている。その緻密さは、奈良で開催される『第5回人工生命国際会議』に、正式招待作品として出品の要請をうけるほど。この会議は人工生命の研究において世界的権威のあるもので、ここに招待されるということからも、パソコンの中に生きるバイオバトラーが人工生命として認知されたということができるだろう。

バイオバトラーは2世代前までの遺伝子情報を持っていて、これを次世代のバイオバトラーの能力に引き継いでいく。ただし、中には遺伝しにくいパラメータも存在し、それらは世代交代に際して乱数の要素を受けるようになっていることも覚えておいた方がいいだろう。また、生命の進化において重要な役割を果たすと言われている「突然変異」も考慮されていて、ある日突然、異様に高いパラメータを持つバイオバトラーが生まれることもまれにある。

遺伝の法則を利用して配合を行いつつ、突然変異体を適切に育成することが攻略の早道といってもいい。あと、メンデルの遺伝の法則は勉強しておいた方がいいかも。

⬅生物の教科書が役に立つかも

対戦モードもアル

せっかく強いバイオバトラーを作ったんだから、他のプレーヤーが育てたバイオバトラーと闘わせてみたい。そう思うのが人情と言うものだろう。心配はご無用。このゲームには、そうした人のためにちゃんと対戦モードも搭載されている。

最近流行の通信対戦ではないが、バイオバトラーのデータをフロッピーにコピーしたり、パソコン通信を通じて他のマシンに移動することで、プレーヤー同士の自慢のバイオバトラーが戦闘を繰り広げてくれる。ただし、対戦に使用したバイオバトラーは、通常のゲームでは使用できなくなってしまう。十分に成長させ、これ以上はない、という段階になるまで、対戦用データに変換するのは控えるべきだろう。

なお、現在インターネット上で、この対戦システムを使用したユーザーキャンペーンが実施されている。「ベストDNA」「ベストパフォーマンス」「ベスト軍団」の3つの部門からなるこのキャンペーンで優勝すると、ポケットデジタルムービーやMDプレーヤー、カラー電子手帳などがもらえる豪華な企画だ。詳しくは、インターネットのビクターのホームページ（欄外）まで。

⬆試合の進行は、CPUと戦う場合と同じ。最強のバイオバトラーができたら、キャンペーンにも応募してみるといいだろう

日本ビクター　BIOBATTLERホームページアドレス　http://www.jvc-victor.co.jp/plaza.html　©1995-1996 Victor Company of Japan,Limited All Rights Reserved.

3.27は大作発表ラッシュ!!

セガ▶カプコン▶ワープ 激動の一日を追う!!

3月27日はPSエキスポの初日、セガ、カプコンの新作発表会とビッグな催しが目白押し。ワープの「！」事件も起こった、激動の一日をまとめて紹介しよう。

WARP ワープ BIG WAVE 1 3.27 10:00

ゲームの舞台になっているのは2080年7月9日、宇宙船"ヴィークル・ジ・アキ"の内部。地球への帰途にあるこの宇宙船を、ふいに強い衝撃が襲った。原因は不明だが、船のメインコンピュータ「アキ」はエマージェンシーを発令、コールドスリープ状態にあったクルーの一人ローラ・ルイスは、予定よりも早く眠りから覚めることになった。

同じ頃、船内の一角。「E0」と書かれたドアが、ふいに大きく歪んだ。そして、そこから飛び出した「見えない何か」は船内を疾走。ローラと船内通信を行っていたパーカーは、ローラの見るモニターの中で惨殺されてしまう。ローラは単身、見えない敵「E0」と対決する！

プレイステーションエキスポで爆弾発言！『エネミー・ゼロ』サターンへ

東京、晴海で開催されたプレイステーションエキスポの関係業者招待日、ワープのブースでは思わぬ発表が行われた。

PS版発売は2080年7月9日？

長い間「E0」の広告だけで、その内容は一切公開されずにいたワープの『エネミー・ゼロ』の発表会が、3月27日、晴海のプレイステーションエキスポ会場で行われた。

このゲームの敵は、見えないエイリアン「E0」。対するは『Dの食卓』でゲーム界デビューをはたしたバーチャルアクトレス・ローラだ。彼女は「音」で生体を探知する装置「VPS」を駆使し、見えない敵と対峙する。相手のいる方向と大体の距離しか知ることができず、しかも武器は発射するまでに「ため」の時間がかかる。かなり緊張感のあるゲーム展開になるだろう。

オープニングにはCGアニメーションをふんだんに使用、その総量は20分にも及ぶ。そのため、CD4枚組になったこの作品、1枚目にはオープニングと練習モード、それに用語辞書などが収められる予定。2、3枚目にゲーム本編が入り、2枚目からでも起動することができるようになっている。そして、クライマックスからエンディングまでは一気に見てもらいたいと、4枚目にまとめられた。価格は6800円（税別）、発売は今秋。「クリエイターのわがままで枚数が増えているのだから、ユーザーに負担を書けるわけにはいきません」という飯野氏の言葉に、こだわりと意気込みを感じることができる。

ところでこの『E0』、当初はPS用ソフトとしてスタートしたプロジェクトだったが、急遽発売を無期延期。サターンでの発売に変更された。この背景には、ワープとSCEとの間にソフト流通に対する考え方の違いがあったようだ。飯野氏は「ソフト流通の自由を与えられたメーカーがある一方で、他の多くのソフトハウスにはそれがない。そして、今の体制では『E0』を6800円で出すことが不可能だという事実を理解してほしい」と、その胸の内を語っていた。

そこまでする!? どんでん返し

⬆プレイステーションのロゴがサターンのロゴにモーフィングする衝撃的ビデオが流された

⬆セガの入交取締役と握手する飯野社長。囲んでいるのはE0ガールズの皆さんだ

プレイステーションエキスポ会場で、関係者を招いての発表会は、最初はPS版『E0』の普通の発表会だった。ところが終了直前、バックに表示されたPSのマークがモーフィング。サターンのマークへと変化した。そして、PS版の無期延期をアナウンス。今秋、サターンでの発売に変更する、という爆弾発言が飛び出したわけだ。

同日、午後から行われたセガの新作ソフト発表会でも『E0』はトップで紹介されたが「いくらなんでも、あれはやりすぎでは？」という声も上がっていた。

スタッフがスゴイ!!

飯野社長が口説いたハリウッド映画の超一流スタッフ

普段から映画好きで、映画的手法を好む飯野社長が、この『エネミーゼロ』のために集めたスタッフがまたすごい。E0のクリーチャーデザインは、3D造形などで人気の高い韮沢靖氏。音楽には、映画「ピアノ・レッスン」でも音楽を担当したマイケル・ナイマン氏。そして、効果音には「バック・トゥ・ザ・フューチャー」でアカデミー賞に輝いた小川高松氏を招いている。

いずれも著名なだけではなく、現在も第1線で活躍している方ばかり。また、音楽担当のマイケル・ナイマン氏はこれまで日本映画界の要請に応じたことはなかったが、『D』のサンプルビデオを送ったところ、2つ返事で参加が決定。やはり、人を動かすのは最終的には熱意と創意。そういうことなのだろう。

©WARP INC.

ついにその片鱗が見えはじめた！
『ストⅢ』他超大作めじろおし

昨年前半の不名誉を挽回すべく、今年のカプコンは全開で稼動している。その姿勢はこの新作発表会でも伺うことができた。

カプコンの今年度発売予定の作品発表会は爆発とともに始まった。画面いっぱいに広がる炎と、耳をつらぬく大音響。それは、後に控えた新作のラインナップの凄さを暗に示していたのかもしれない。

このページで紹介しているソフトは、いずれも家庭用ゲーム機に向け制作されているソフト。ゲームセンターにデビューしたばかりの最新作や、先日幕張で開催されたAOUショーに参考出品として展示されていただけのタイトルもラインナップされているなど、コンシューマソフトの開発にかけるカプコンの「ホンキ」が見える発表会となった。

「昨年上半期はソフトのリリース数も少なく、みなさまにご心配とご迷惑をおかけしました」という、コメントが示すとおり、昨年前半のカプコンは今ひとつ奮わなかった。しかし、後半には『ストリートファイターZERO』や『ヴァンパイアハンター』、『バイオハザード』などの話題作を連発。次作への期待が高まっていた。

今回の発表会で印象的だったのは、これまでスーパーファミコンでリリースされてきたタイトルがプレイステーションやセガサターンでリリースされ、SFCでは新たなラインナップが用意されているということ。

ゲームタイトルも、ユーザーの世代交代にあわせてシフトしているということなのだろう。今年はカプコン・ラインナップが爆発することに期待できそうだ。

大盛況の会場！来場者1000人

➡映画の予告編のようなビデオがドカ〜ンと流された！

タイトルのみ発表されたソフトたち

続々と登場する期待の新作

この発表会ではタイトルの発表のみにとどめられたが、いよいよアーケードゲーム『ストリートファイターⅢ』の名が登場した。また『ヴァンパイア』シリーズの新作や『ストリートファイターZERO3』、プレイステーション用には『バイオハザード2』の制作も発表されている。ページの都合上、ここで全てを紹介するわけにはいかないが、今後の続報にも期待してほしい。今年のカプコンからは目が離せない！

マーブル・スーパーヒーローズ

■PS・SS　発売日未定　価格未定

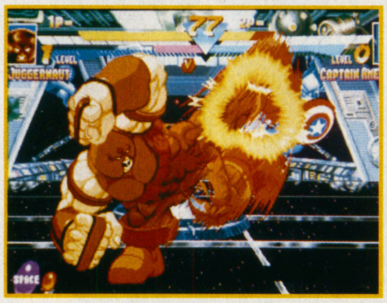

『X－MEN』の流れをくむ、アメコミのキャラクターを主役に据えた対戦格闘ゲーム。スーパーヒーローならではの、多彩で人間離れした(中には本当に人間でないヤツもいるけど)技が次々に登場する。アーケード版では、隠しキャラクターで『彼女』が使用できたが、移植版ではどうなるのだろう？

サイバーボッツ

■SS　発売日未定　価格未定

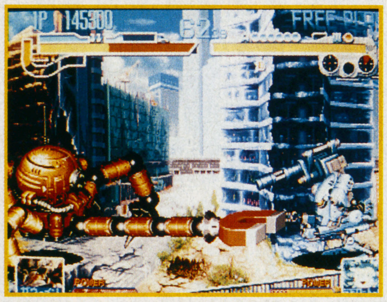

昨年の春にアーケードゲームとしてデビューした、ロボットによる対戦格闘。当時はあまりヒットしなかったが、マニア層を中心として根強い人気を誇っている。使用するキャラクターによって変化するストーリーと、ロボットとキャラクターの組み合わせを自由に設定できるのが大きな魅力。

ストリートファイターZERO2

■PS・SS　96年冬発売予定　価格未定

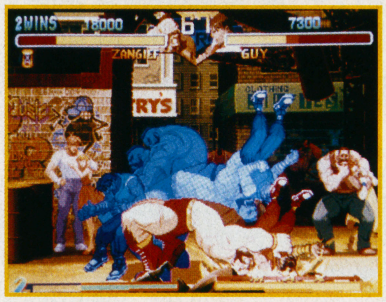

3月末に登場し、現在ゲームセンターで人気独占状態の対戦格闘ゲームが早くもPS、SSに移植決定、完全移植がうたわれている。またSFC用には、この『ZERO 2』をもとにした『スーパーストリートファイターZERO』が制作中であることが発表された。どんな変更が加えられるのか楽しみだ。

スターグラディエイター

■PS　発売日未定　価格未定

タイトルに聞きなれない方も多いだろうが、これは3月のAOUショーに参考出品されていたアーケード用タイトル。そういう意味では、オリジナルすら登場していないのに移植が発表されるという、変わった事態だといえるだろう。ポリゴン機能をいかんなく発揮できるプレイステーションで発売される。

ブレス　オブ　ファイアⅢ

■PS　発売日未定　価格未定

こちらも前作まではスーパーファミコンで登場し、人気を博していたシリーズ。今回はプレイステーションオリジナルとして制作されている。機種が変わり、CD-ROMを使用できるようになったことで、ストーリーやグラフィック、音楽などの面で、より一層のクオリティアップが期待できるだろう。

ロックマン8（仮称）

■PS・SS　発売日未定　価格未定

スーパーファミコンでおなじみの『ロックマンX』シリーズも、早くも4作目。今回からは新世代機での登場となる。また、元祖ともいえる『ロックマン』は、回を重ねること8作目『ロックマン8』として登場。今回もユーザーから募集したボスキャラたちが所狭しと暴れまわることだろう。

©MARVEL SUPER HEROES ™&©1996 MARVEL CHARACTERS, INC. ALL RIGHTS RESERVED.©CAPCOM CO.,LTD.1996 ALL RIGHTS RESERVED. THIS VIDEO GAME IS PRODUCED UNDER LICENSE FROM MARVEL CHARACTERS,INC.©CAPCOM CO.,LTD.

アナログジョイパッドも同時発売

ソニックチームの『NiGHTS』始動

ついにソニックチームの作品がサターンで発売される。夢の中を自由に飛び回る、誰も体験したことがない不思議な感覚……期待の新作『NiGHTS』の全貌が今明らかに!

SEGA
セガ
BIG WAVE 3
3.27
18:30

NiGHTS into dreams...

⬆神殿に閉じ込められたナイツ。勇気のイデアを持つクラリスによって神殿から抜け出し、ナイツとクラリスは同化する。

ナイツ Nights

夢の世界ナイトメアの住人。奔放な性格。命令無視がたたって、ナイトメアの支配者ワイズマンに、夢の狭間にある神殿に監禁されてしまう。空を自由に飛び回り、体を変形させることもできるのだ。

➡こんな風にくるくる飛べる。攻撃もすべて飛びながらだから、ユニークなシステムが期待できそう。

⬆ソニックチーム3銃士。後日聞いたら、発表会はかなり緊張していたとのこと。

夢の世界が題材の新感覚ゲーム

『ナイツ』のモチーフとなっているのは、〝夢〟と〝空を飛ぶ〟ということ。誰もが見る夢、その夢の世界は存在するのか…という疑問。誰もが一度は持つ、空を飛んでみたい……という願い。そんな気持に応じてくれるのが『ナイツ』なのだ。主人公は少年と少女。現実の世界で自信を失った二人は、夢の世界へ旅立つ。彼らに襲いかかる試練。試練を乗り越えるための勇気。勇気を持つことの大切さが、二人を通じて伝わってくる。

少年と少女が夢の世界で冒険を繰り広げる

夢の世界には、ナイトピアとナイトメアのふたつがある。ある時、ナイトメアの支配者ワイズマンが、ナイトピアを侵略してくる。そして、ワイズマンは夢を創り出す4つのイデアを奪い去っていった。しかし、ナイトピアは消えなかった。その頃、少年と少女に新たな勇気のイデアが誕生したからだ。

二人に手を差し伸べるナイツとは?

タイトルの『ナイツ』とは、夢の世界の住人ナイツのこと。ナイツは、夢の中に入り込んだふたりに手を貸してくれるのだ。そして、ナイツと同化することで、二人は自由に空を飛べるようになる。大空を自由に飛び回る、その飛行感覚は、いまだかつてないもの。自由に空を飛ぶということは、こういうことなのだったと感じさせてくれるはず。

また、ナイツの攻撃方法がおもしろい。突撃攻撃の他に、空中に円を描き、その中に敵を閉じ込めて倒す囲み攻撃がある。

まさに、世界、キャラクター、操作、攻撃方法と、すべてが新感覚。

同時発売のアナログジョイパッドにも対応

『ナイツ』独特の飛行感覚を満喫してもらうために、新感覚のアナログジョイパッドにも対応。『ナイツ』の空を飛ぶ感覚をより楽しんで欲しい。そこでコントローラーも同時に開発することになったとのこと。発表会ではプロトタイプのジョイパッドがあったが完成版の形状がどのようになるのか、楽しみだ。

エリオットは何でもソツなくこなすクールな少年。クラリスはミュージカルの舞台に立つことを夢見るはにかみ屋の少女。彼らの中に眠っているわずかな勇気が、夢の中への冒険に駆り立てることになるのだが……。

エリオット・エドワーズ Elliot Edwards

クラリス・シンクレア Claris Sinclair

SONIC TEAM INTERVIEW

向かって左より
●大島直人氏：ディレクター兼チーフデザイナー。
●中裕司氏：プロデューサー兼チーフプログラマー。
●飯塚隆氏：メインプランナー。企画を担当。

「日本に帰国する飛行機の中で、空を飛ぶゲームを作りたいなと思ったんです」(中氏)「地面を走ったのでは、ソニックに勝てないですからね(笑)」。

ナイツのキャラクターについては、「見る人のイメージによって、様々な姿に見えるようにしました」(大島氏)。ナイツには猫のようなミステリアスな雰囲気がある。男にも、女にも見えるような不思議なキャラクターだ。

「『ナイツ』にはA-LIFEシステムという人工生命システムを使ってます。これにより夢の世界の住人達は独自の生態系によって成長していくのです」(飯塚氏)。ゲームの中の住人達は生きている。プレーヤーの行為によって住人は変化し、自分だけの『ナイツ』の世界が誕生するのだ。「何度も遊んでください。その度に『ナイツ』の住人達の変化を楽しんでください」。最後に中氏が、「『ナイツ』ワールドを作りたいんです」と壮大な夢をコッソリ教えてくれた。将来的に『ソニック』や『ナイツ』、これから生まれる新しいキャラクターたちの世界を合わせ、セガ・キャラクターワールドを作りたいと考えているそうだ。とすれば場所は羽田か? これは先が楽しみである。

SONIC TEAM PRESENTS

●ソニックチームとは

言わずと知れた、『ソニック・ザ・ヘッジホック』を世に送り出したチーム。ソニックというキャラが世界的なマスコットとなるほど有名に。

★『NiGHTS』の情報がインターネットでも見れる!
[http: //www.sega.co.jp/nights]

夢の世界―ナイトディメンション

夢の世界には、楽しい夢を見せてくれるナイトピアと、悪夢を見せるナイトメアとのふたつがある。夢の世界は、そこに訪れる訪問者（私たちのこと）が持つイデアによってその世界を保っている。イデアとは、私たちの意識が形になったもので、純粋、成長、知性、希望、勇気の5つがある。しかし、すべてのイデアを持つものは少ない。

ナイトピア

イデアによって作り出された美しい世界。楽しみが満ちあふれ、理想の世界を映し出す。そこに住む住人がナイトピアン。無邪気で陽気な人々だ。彼らの頭にあるのは楽しむことのみ。夢の世界に訪れた私たちに、楽しい出来事を再現してくれたり、現実ではできなかったことを達成させてくれる。しかし、ワイズマンの侵略でその世界は一変。夢の世界はどうなるのか

ナイトメア

悪夢の世界。恐れや妬みや憎しみなど、人々のいやらしい意識を反映している。そこに住むのがナイトメアン。彼らは、私たちを怖がらせたり、驚かせたりすることに喜びを感じている。しかし、ナイトメアの存在は悪いものとは言い切れない。悪夢に勇気をもって立ち向かうことで、人間は成長することができるからだ。

また、ナイトメアンには様々な種族がいて、能力によりファースト、セカンド、サードとレベルが存在する。サードレベルは、粗暴で知性はあまりない。セカンドレベルは自分でものを作り出すことができる。ファーストレベルは特殊な能力を持ち、自由に行動することができる。ナイツはもちろん、ファーストレベルのナイトメアンだ。

➡ナイトピアンとバッタリ。話ができるかな？
⬆ナイトピアンは1種族。毎日ノー天気に暮らしている。うらやましい限り。

⬆いたずら好きのナイトメアン。様々な種族がいて、それぞれがいかにして人々を驚かせようかと知恵を絞っている。

冒険が始まる…

初公開のステージを含め、『ナイツ』の素晴らしき夢の世界を堪能していただこう。もちろん、プレーすればなお楽しし。

SCENE1 アルプス

アルプスを彷彿とさせるステージ。水と緑が豊富なこの世界は、景色を眺めているだけで気持ちいい。ナイツを早く見つけて、空へ飛び立とう。

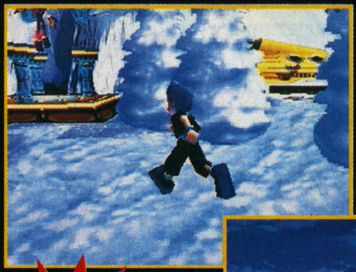

SCENE2 初公開！ 森

障害物の多い森のステージ。丸太の上を渡ったり、丘があったりと、変化が楽しい。もちろん、各ステージには、何度でも訪れることができるらしいぞ。

SCENE3 初公開！ 雪

雪の降り積もるステージ。足もとが滑りやすそうだ。景色はとってもきれいだけどね。

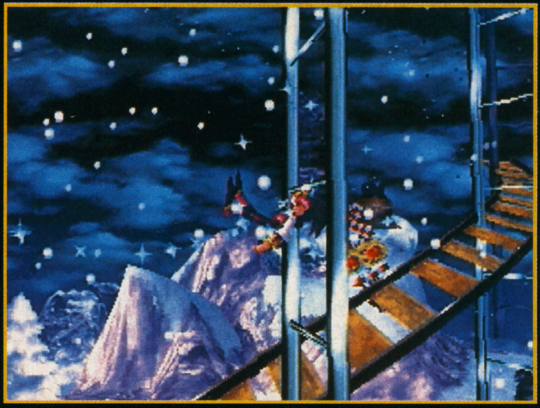

ナイツの前に立ちふさがるのは……

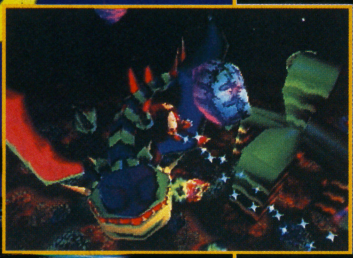

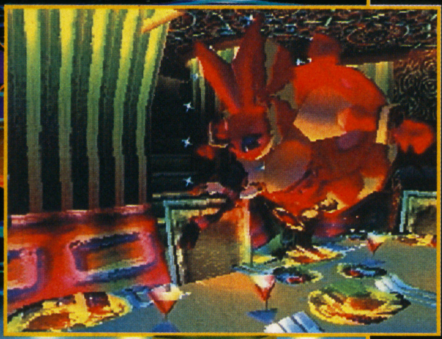

⬆⬅悪夢を創り出すセカンドレベルのナイトメアンたち。ユニークな彼らの動きには目を見張るはずだ。

ナイツといっしょに空を飛ぼう！

 ©SEGA ENTERPRISES,LTD.1996

中村正人が真相を語った！

「LOVE UNLIMITED∞」

ドリカム最新アルバムの裏ワザって!?

**今月発売になったばかりの、ドリームズ カム トゥルーのニューアルバム「LOVE UNLIMITED∞」。
じつはこのCD、かなりのオマケがしまわれているんだよね。
企画の中心的人物でもある、メンバーの中村正人さんにインタビューしたぞ！**

4月1日に発売された、ドリームズ カム トゥルーのニューアルバム『ラヴ アンリミテッド∞』。ドリカムにとって8枚目となるこのCD、なにを隠そう今までのものとはちょーっと違う。おどろくなかれ、今年の1月以降に発売された**Windows95を使えば、なんと『LOVE LOVE LOVE』と『ROMANCE』のプロモーションビデオ、未公開写真約60点、ドリカムの全ディスコグラフィーが見られるっていう、とーんでもないCDだ。**

じつはコレ、"CDエクストラ"といって、普通のCDプレイヤーで聴ける音楽CDに、CD-ROMのデータを記録した、新しいタイプのCDなんだそうだ。対応するパソコンをCDプレイヤーとして使えば、そこに記録されているデータ、例えば歌詞だとか映像だとかを見ることができる。いうなればゴーカなおまけつきCD。音楽を聴く楽しみを、さらに広げてくれる可能性ありありのニュー・メディアだ。

『LOVE UNLIMITED∞』
Epicソニー 4月1日発売 2800円

エクストラ部分

- **ミュージックビデオ** 『LOVE LOVE LOVE』と『ROMANCE』の2曲。ともにフルバージョンで収録
- **AUDIO** パソコン上でも全12曲が聴ける。メンバーの未公開写真が画面上に流れる
- **ディスコグラフィー** 過去7枚のアルバムのジャケット写真と全曲を紹介。各曲15秒ずつを聴ける

音楽部分・12曲 通常のアルバム部分。一般のCDプレイヤーで再生する。フツーのCD

「作った理由のベーシックは、コンピュータとかゲームと同じように『おもしろいんじゃない』っていう、ピュアなものですね。

企画の段階ではミックスを変えられるようなものや、ゲーム的なものもアイデアとしてあったんですよ。でも、ぼくらはその音がベストだと思ってCDを作ってますんで、まずミックスを変えてもらっちゃ困るんです。また、カラオケが出てきても困る。ひとつの作品として考えてますし、やっぱり音楽が主体ですからね。CDはCDとして完成していて、その上でのオマケ。それを考えるとゲーム性があるものより、ブックレットが発展したものの方が好ましいですね。

かといってブックレットの代わりじゃだめなんですよ。ブックレットはブックレットで完璧。ブックレットの発展形で、かつあくまで音楽を大事にすることを考えて、内容を写真と、もう存在しているビデオクリップという風に限定したんです。」

ブックレット用に撮影をしても、気に入ったすべての写真をそこに載せられるわけじゃない。デザイン上の事情もあるからね。そんなとき、CDエクストラは都合がいい。

「ボーカルの吉田が非常にビジュアルというものにこだわっているので、3rdアルバムあたりから吉田とディレクターとデザイナーで、まず吉田ありきでアイデアを出して、世界的におもしろい写真を撮っている人にお願いしています。だから毎回うちのビジュアルは、隠れおもしろいというか、隠れ凝ってるというかね（笑）。それでいつもいっぱい写真を使いたいんだけど、そうもいかない。だから今回はちょうどいいなあって。ブックレットには、なかなかソロの写真を散りばめられないんですよ。だからひとりで写ってる写真を見せたいなって思ったの。3ショットは結構あるんでね」

さらに今回はビデオクリップが2曲、しかもフルバージョンではいっている。近ごろはTVの歌番組が少ないし、プロモーションビデオもヒットチャートの番組でワンフレーズ流れる程度。こんなご時世、CDと同じ値段で買って、ビデオクリップが見られるなんて、ファンにとっちゃありがたい話。

「音楽作るだけで1年間埋まってしまいますからね。うちはクリップを撮る際の方針が『1日で撮る』。1日5時間。全曲このスケジュールで撮ってます。現場はライヴというか、監

WIN95に入れると…ドリカム宇宙はここから始まる

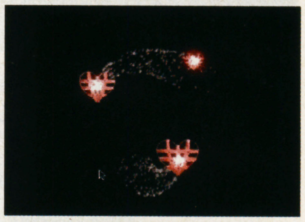
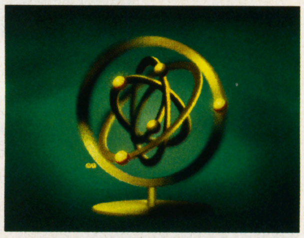

エクストラ部分の最初の映像。インフィニティーマークが光り、3人をイメージしているハートが闇の中に消えていくと、メニュー画面である回転儀の画面が現れる。ドリームズ カムトゥルー宇宙の始まり。中村さんがイメージ通りだったという回転儀。球体をクリックしてそれぞれの画面へ

話を聞いたとき おもしろいんじゃないかなって ピュアに思ったんだ コンピュータとか ゲームと同じようにね

督とカメラマン、ぼくらのセッションみたいな感じ。高いボルテージが持続するのは、せいぜい5～6時間。じゃなかったら1年でも2年でもかけて、いいもの撮ろうよ、という気持ちです。『ROMANCE』は4時間で撮ったのかな。回して回してはい終わり、っていう感じでした。ぼくらの場合だけかもしれないけど、そうやって短時間でやったほうがスタッフも盛り上がるんですよ。グループ感が映像にも出るしね。吉田もどっちかっていうとライヴに強い人間なんでね。あの熱さは出したいじゃないですか」

これらエクストラ部に収められたものを見るには、まずメニュー画面の回転儀をクリック。ドリカムのエクストラには、この回転儀を始めインフィニティー(∞)など、ある種宇宙的なイメージのモチーフが使われている。

「ビデオのメニューは、文字を刻んであるリングみたいなのがいいと思ったんですね。映画の『スターゲイト』じゃないけど、輪があるとそこに映像が浮かんでくるような、おきまりの印象ってあるじゃないですか。

ぼく、もうほんっとにバカバカしいものからすばらしいものまで、SFが大好きなんですよ。ゲームものでも、シューティングでビジュアルがすごく宇宙的だったりするのが好きで。『パンツァードラクーン』とか大好きです。あれは音楽もいいしね。ただ、ゲームしないんです。もしも〝ゲームウォッチャー〟ってジャンルがあるなら、ぼくはそれ。やるとへたなんで(笑)。吉田はものすごくうまい。

「ROMANCE」の画面。このビデオでは中村さんが絵コンテを描いた。「へたくそなんで、気持ちで伝えようというコンテですね」

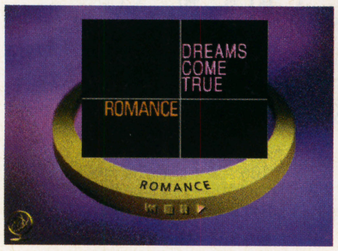

球体をクリックしてそれぞれの画面へ

VIDEO

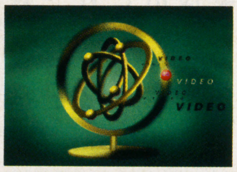

「LOVE LOVE LOVE」の画面。「音楽性を左右するものではなく、吉田が気持ちよく歌っているところを中心としたものなら」と中村さんがビデオ作りを提案したそうだ

DISCOGRAPHY

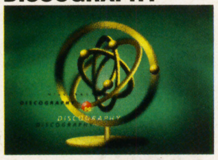

音に合わせ回転儀が光る。「そういうところはちゃんと作ろうとしました」

∞は向きを変えると数字の8になる。8枚目のアルバムという意味もあるとか「8枚目なんでタイトルを『8マン』にしようと思ったんだけど（笑）」

本来であれば泣く泣く落としていた写真も、エクストラのおかげでお目見え。ひとりで写っている写真は、メンバー本人たちが見せたかったもの

撮影ロケーションはロンドン。このCDのための撮りおろしだ

AUDIO

カメラマンのアントン・コルビン氏は、U2のレコードジャケットをはじめ、アーティストの写真で知られる

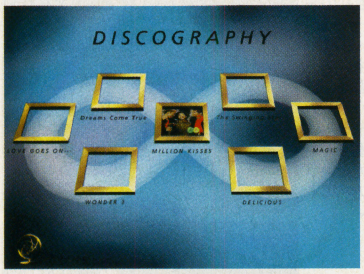

「ディスコグラフィーは関係者に喜ばれてるところもありますね。全曲特集なんて、資料的にはすごいでしょう」

「オマケっていうと言葉悪いけど、スタッフが全力を込めてを作りあげた、すばらしいオマケだと思う」

音楽をもっと真剣に聞いて欲しい それにつながっていけば 今回やったことの意味は大きいよね

あの人のシューティングとアクションは、もう天才的ですよ。アクションものなんて、あっという間に終わっちゃうもん」

いまではさまざまな世代の人がゲームを楽しむ。そんなゲームのように、音楽ももっといろんな世代に浸透してほしいと中村さんはいう。

「ゲームはこれだけ大人に浸透して、これからも、あらゆる世代に浸透していくでしょう？ でも音楽っていうのはどうしても浸透しない。ある程度の年になると卒業しちゃう。また、ドリカムだけじゃなく、ミスチルやtrfにしても、みんな音楽について語るでしょ。でも、本当にアルバムをまじめに聞いたことがあるのかなって思いますよ。『ドリカム売れてていいじゃない』なんていう人に、『買ったの？』って聞くと、じつはそんなに買ってる人がいない。そういうふうに聴いたつもりになられちゃうのが一番怖いんですね。

なに言われてもいいから、いっぺん聴いてみてよ、って思います。それってすべてのミュージシャンの願いだと思いますよ。

そういう意味では、たとえば会社で課長とか部長が『娘がいってるけどドリカムってなんだ？』なんていってパソコンに入れて『へえー』なんていってくれればそれでOKなんですよ。

お父さんは音楽雑誌読まないけど会社のパソコンは使う。だからコンピュータという、今かなりのメインツールにアプローチすることの意義も込めて、今回やったことの意味は大きいです。ソフトに比べれば、CDは本当に安いですしね。音楽はもっと聴かれていいと思います」

エクストラの仕上がりは、中村さんの目にも「大満足のでき」だそうだ。Windows95を持てあましている人！ドリカムの今回のCDは買いだ。

中村正人●なかむらまさと。「ドリームズ カム トゥルー」の作曲と編曲、プログラミングを担当。コンピュータをベースにして作っていく、ドリカムサウンドの中心人物。ドラマや映画のサウンドトラックをはじめ、「ヘッジホッグ」の1と2の音楽も担当した。

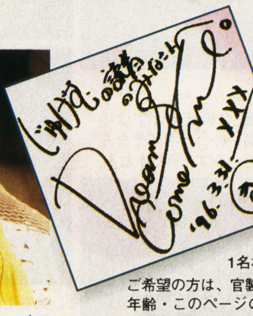

中村正人サイン色紙プレゼント！

今回のインタビューに答えて下さった中村正人氏のサイン色紙を1名様にプレゼントします。

ご希望の方は、官製はがきに住所・氏名・年齢・このページの感想をお書きのうえ、下記宛てにお送り下さい。

〒105　東京都港区東新橋1-2-5
(株)リクルート　じゅげむ編集部
「中村正人サイン色紙プレゼント」係

※締め切りは5月22日当日消印有効

他にもある!CDエクストラ

他にもミュージックとデータが入っているおトクなエンハンスドCDはこんなにあるのだ。今後も徐々に増えてきそうな気配だぞ。

『LABYRINTH～ラビリンス～』
貴水博之
ファンハウス/4・25発売/2500円
WINDOWS95

新曲4曲、リミックス3曲のミニアルバム。バラエティーにとんだ内容で、かなり遊べる作品。メニューがどの画面にもあるので扱いやすい。

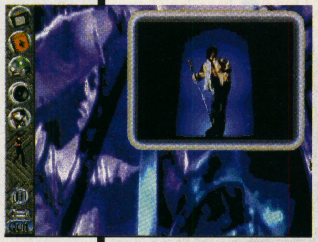

中央:メニュー画面。
右上:クリックした部分から歌が流れ出す。お歌のレッスンにでも。キューバで撮影したプライベートフォト。
右:ディスコグラフィー。音はナシ
左:プロモーションビデオ。
中央左:画面をクリックすると次々映像が代わり、曲に合わせて絵柄を変えて遊べる。

『TOP SECRET』
野呂一生
ポニーキャニオン/発売中/2800円
WINDOWS95

日本初のCDエクストラ作品。かなり充実した内容で、野呂氏のギターテクニックが見られるムービーなんかもある。WIN95版。

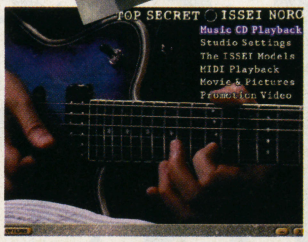

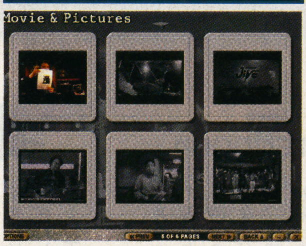

上:メニュー画面。
右上:野呂一生自身が描いたイラストが10カットあり、好みの絵をクリックすると曲が流れる。
右:曲を選択するとエフェクター類の接続図が表示。エンジニア感覚を楽しみながらプロモーションビデオを見る。
右下:好きなモデルでのテクニック&演奏がばっちり披露されるのだ。
下:秘蔵写真などが見られる画面。

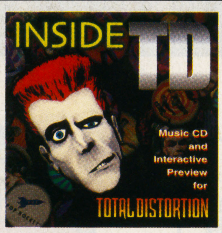

『INSIDE TD』
BMGビクター/発売中/1500円
Hybrid(WIN95・MAC)

ミュージックビデオ・アドベンチャーゲーム「トータル・ディストーション」のデモンストレーションほか、TDの遊び方や製作者のインタビュー等あり。7曲入り。

左上:「トータル・ディスト ーション」の概要や、スタッフクレジットなど、ガイド的なプログラム。
左奥:メニュー画面。
左:開発者であるジョー、マウラ、ケントへのインタビュー。10の質問項目がある。
左下奥:ゲームの説明プログラム。「TD」はかなり複雑なゲームなので、ここで予習をしておくと本番はラク?
左下:メニューでスナップショットを選ぶと、この変な二人が「TD」の世界を案内してくれる。せりふがバカで笑える。

『月だけが知っている』
smart
東芝EMI/5・16発売/1000円
Hybrid(WIN95・MAC)

WIN95・Mac対応のシングルCD。内容はメンバー紹介やディスコグラフィー。ジャケットにあわせたトーンで統一されている。

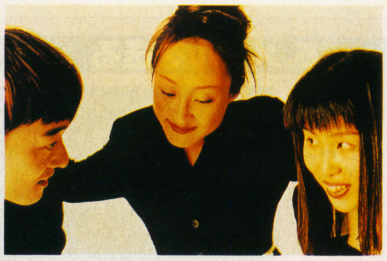

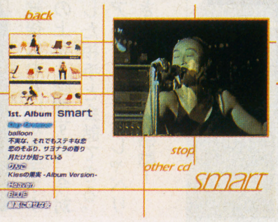
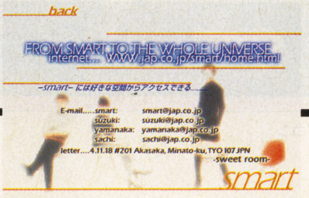

右:メンバーひとりづつのプロフィール画面。
右下:インターネットの、メンバー3人のE-mailを表示している画面。ホームページのアドレスも出ている。
下:1stアルバムのディスコグラフィー。曲目をクリックすると、各曲フレーズを聴くことができる。

『地球最後の日』
ホモサピエンス・サピエンス
リットーミュージック/発売中/1800円
MACINTOSH

アコースティック・ポップデュオであるホモ・サピの1stアルバム。メンバー二人がCGに精通しているとかで、中に出てくるCGは彼らの手によるもの。曲はスゲエいい。

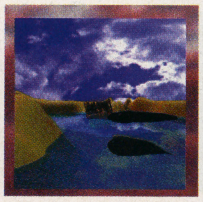

GOをクリックすると、画面上の絵『地獄六景』がルーレットのように順に点灯し、STOPで止まった絵を画面で見られる。単純な内容だが、絵は徐々に雲が浮き出してきたりと芸が細かい。

ついに本サービス開始!!

ますます盛り上がってます

XBANDワールド

4月1日から、いよいよ本サービスがスタートしたXBAND。すでに全国各地からゲーム大好き青少年が（中年も）続々集結し、ものすごい盛り上がりを見せているぞ。XBANDワールド未体験のキミも、早速行ってみよう!!

ゲーム雑誌編集者が語る XBANDワールドの魅力

モニター期間中にXBANDワールドを体験した各ゲーム雑誌編集者の方々から、率直な感想が寄せられたので紹介しよう。
プロの目が確かめたXBANDワールドの魅力とは、これだ！

ファミリーコンピュータmagazine

契約手続きの簡単さから非常にとっつきやすく、通信の知識がなくても楽しめる点に好感が持てました。現在はモニター期間ということで、多少プレーヤー間に腕の差を感じましたが、この点さえ解消されればもっと充実した内容になるのではと思います。

電撃NINTENDO64

XBANDネットワークで自分のモニター上に対戦相手が来るのを待つのは、胸が踊る。誰とも分らないゲーマー達と対戦できるのは、最高にスリリングだ。もっと対応ソフトと参加者が増えて、楽しみが広がることを望む。

じゅげむ

はたから見れば1人でプレーしているようだが、相手キャラクターには明らかに人格があった。どんな人か知りたくて、チャットして、メールを送りあう仲に……。XBANDモデムは、ただの対戦用モデムではない。新しいコミュニケーションを提示するツールだ。

XBANDワールド初体験
メカおんちの私でも簡単にできました

1.まずはセット

XBANDモデムをスーパーファミコンにセット。ゲームソフトとXBANDカードをセットし、電話回線をつないで、電源を入れる。

2.対戦を申し込む

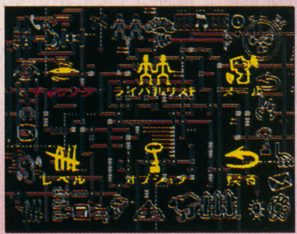

「チャレンジ」を選択し、Aボタンを押すとXBANDネットワークに接続。ボタンを押すだけでアクセスできて、とっても簡単だね。

3.いよいよ対戦

XBANDネットワークが、ベストの対戦相手を見つけてくれる。そしていよいよ対戦。見知らぬ相手との対戦にちょっと緊張気味。

4.対戦後のチャット

対戦後にお互いが十字ボタンの上を3回押すと、今対戦した相手と会話できる。リアルタイムでおしゃべりできて、またまた感動！

5.メールを送る

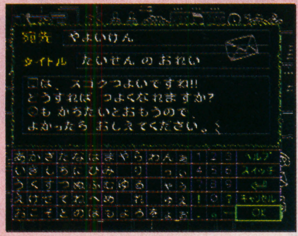

対戦した相手に、メールを送ってみた。ワタシの腕が上がったら、また対戦して下さいね。こうやって、友達が増えていくといいなぁ。

対戦待ってまーす

©カプコン

XBAND™は、米国カタパルト・エンタテインメント社の商標です

XBANDニュースのイカしたDJたち

毎日楽しいトークを披露してくれるXBANDニュースのDJたち。そのDJメンバー3人のプロフィールを紹介しよう。

田　洋平

高橋名人目指してこの業界に入ったが、いつの間にか某ゲーム雑誌のライターに。ゲーム小僧達の兄貴分的な存在。特に格闘ゲームには目がないのだ。

斉藤芳子

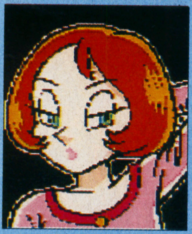

親身になって恋の相談にのってくれる頼もしい？18歳。お色気と、キュートさが微妙にいいカンジで、特に男性ユーザーから大人気。玉の輿に憧れるギャルだ。

キクタケ

一部だが業界ではわりと有名。某専門学校で講師を務めた経験を持つ。ゲームの腕は小学生以下。大好物はカレー（そば屋系）というマグロ体型の青年だ。

戦えば、みんな友達

モニターユーザーの、喜び・驚きの声

はやまる

僕の目的は、XBANDネットワークを通じて名前を売ること。見知らぬ人との会話やゲームで楽しんでいるが、相手にリセットされると、ちょっとがっかり……。電話代やアクセス料金を払っているんだから、マナーは守るべき。

XEL

一番印象に残っているのは、500ポイントをかけた対戦。相手は超有名なH。試合は最終セットまでもつれこんだが、あえなく敗退。でもこんな熱い対戦は、XBANDモデムがなければ味わえなかったと、つくづく感じた。

ピョコタン

対戦した人みんなに、毎日メールを送っています。内容はくだらないことなんだけど、読んでくれる相手がたくさんできました。XBANDモデムのユーザーがもっと増えて、もっとたくさんの人と交流したいと思います。

さがわえいはん

面倒な手続きがいらず、分りやすいところが魅力的。
コンピューターとの対戦にはない、人間同士の駆け引きが楽しいと思う。対戦した人とはメールのやりとりで友達になって、今では電話しあう仲になっている。

ゆうじん

家にいて遠方の人と対戦できるところがいい！　今までは相手が来ないといけなかったが、もうその必要はない。メール機能を使えば友達を作ることだってできちゃうのだ！新しいこのアイテムをぜひ、GETしてほしいなぁ。

ファルコンクロー

僕の強敵は、唯一負け越しているH。勝っても、次の対戦では違った戦法で攻めてくるのだ。彼の成長の速さはスゴイ。
XBANDがあれば、こんな駆け引きだって、家にいて楽しめちゃうのだ！

TAKU

対戦した人と、メールを通じて情報を交換しています。大会で優勝したこともあるという強い人のコードネームを聞いて、対戦を申し込みました。家で有名な達人と対戦できちゃうなんて、XBANDモデムはスゴイなぁと思う。

3.31 XBAND原宿JACKリポート
XBAND発売前夜祭&XBAND最強王位決定戦に潜入!!

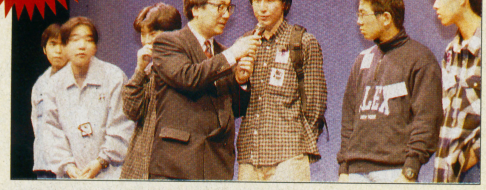

3月31日（日）原宿クエストホールで、「XBAND原宿JACK」が開催された。
当日の目玉である最強王位決定戦では、ネットワーク上の勝者10名、カタパルト推薦枠の5名、当日参加で勝ち上がった1名の計16名がトーナメントで対戦。初代XBAND最強王位は、大阪のラスカルさんに決定し、ハワイペア旅行券など豪華景品が贈られた。

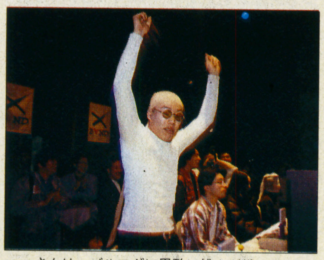

mmcさんは、バルログに果敢に挑んだ戦いぶりが評価され、審査員特別賞に選ばれた

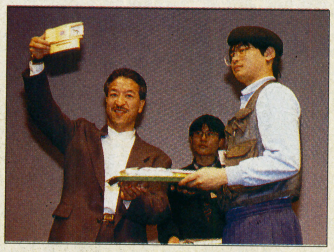

カタパルト唐澤社長より、ゴールデンXBANDなど、豪華賞品を受け取るラスカルさん

■SUPER STREET FIGHTER II 最強ファイター決定戦　BEST10

	コードネーム	ポイント
1	ファルコンクロー（東京）	10392
2	XEL（神奈川）	10081
3	はやまる（東京）	10061
4	ハンター（大阪）	9900
5	ラスカル（大阪）	9821
6	ゆうしゅん（京都）	9681
7	mmc（東京）	9568
8	ハンニャ（京都）	9563
9	えばんげりお（東京）	9556
10	R.RANBO（東京）	9287

XBAND最新ニュース

最強ファイター決定!!

3月13日〜23日に、XBANDネットワーク上で開催された『SUPER STREET FIGHTER II 最強ファイター決定戦』。このイベントに、2000人を越えるモニターユーザー達が参加。イベント実施期間中のアクセス数は、約5万アクセスと、好評のうちに無事終了した。
今回のイベントは、対戦時に自分と対戦相手のレベルによってポイントが決定され、勝者がそのポイントを獲得できるというシステムを採用。ランキングは、獲得ポイントによって集計された。
最強ファイターは、1万392ポイント獲得した東京のファルコンクローさんに決定。以下のランキングは、上図の通りだ。
今後も、各種トーナメントや、イベントをいろいろ行っていく予定だからお楽しみに！

【対応ソフト】

現在、XBANDモデムに対応しているソフトは、『スーパーストリートファイターII』（カプコン）と、『スーパーマリオカート』（任天堂）の2本だ。
新たに対応するソフトは、『ファミリースタジアム5』（ナムコ）、『スーパーファイヤープロレスリングX』（ヒューマン）、『Jリーグエキサイトステージ』（エポック社）の3本を予定している。
レース、格闘、スポーツと各ジャンルのソフトの対応で、好みに合わせて対戦できるぞ！
詳しくは、XBANDニュースをマメにチェックしよう!!

誰でも気軽に楽しめる、最新野球ゲーム。見えない相手との駆け引きを楽しもう！

カタパルト・エンタテインメント株式会社 〒107 東京都港区赤坂2-14-4森崎ビル2F お問い合せ/☎03-3505-9369 FAX.03-5573-4373＜受付時間 月〜金10:00〜17:00除く祝祭日＞

辺見えみり

好きなソフトのベスト3が、『クロノ・トリガー』『ドラクエIV』『ファイナルファンタジーV』という、RPG好きのえみりちゃん。
RPGは物語を解決していくおもしろさと、主人公と共に自分が成長していく感覚が好きという。
近頃は、忙しい中『ドラクエVI』と格闘する日々を送っているそうだ

へんみえみり
1976年12月16日生まれ。
NTV「スーパーJOCKEY」やアテランスのCMに出演中。
4月からはTV5本、ラジオ2本のレギュラーという売れっ子。
インタビューにある司会を担当する番組は、
NTV「ミュージックパーク」(木曜26：15〜27：15)と
ANB「完全捜査宣言！あなたに逢いたい！」(月曜19：00〜20：00)の2本。
地でいくという彼女の司会振りに注目したい。

一番好きなRPGはなに？

「クロノ・トリガー。終わったときは感動しましたよ。ドラクエより感動したかもしれない。クロノ・トリガーって妙に立体感があって、人間もちゃんと歩いたり走ったりするから、自分がやっているような気分にさせられちゃう。だからはまって、朝までやったりしてました。それとゲームって難しすぎるとやりたくなくなるでしょ。クロノ・トリガーは、わかりやすいんだけど、ちょっと頭をひねらなくちゃならないんですよ。難しすぎず、簡単すぎないところもはまった理由」

今は『ドラクエVI』やってるんだって？

「かなりはまってるんですけど、まだレベル12とか13の世界。昨日14になったかな。やっとそこまでいったんですけど」

VIはVの2倍くらいかかるって話もあるよ。

「うわぁ、ツライじゃないですか！やめようかな(笑)。絶対終わんないんじゃない？ただでさえできない日が多いんだから。3年くらいかかりそうですよ。次にはやってるの出ても『まだドラクエやってるの？』とかいわれたりして」

最近は仕事も忙しいんでしょ。

「調子がよすぎて困ってる(笑)ってわけじゃないんですけど、怖いというか…。すごくね、司会の仕事がやりたかったんですよ。わたし、司会がちゃんとできる歌手とか女優をめざしてるんですね。『スーパーJOCKEY』でもやってるんですけど、あれはほかのひとがまとめてくれたりするから、ちゃんとした司会って感じじゃないじゃないですか。それが今度4月からやる仕事が2本あって、それが両方とも司会なんですよ。そういうお仕事が2本も入ったということでとても緊張しつつ、プレッシャーを感じつつ、がんばんなきゃいけないなと思ってるところです」

どういうふうにやっていこうと思ってるの？

「うーん、わたしね、ファンの人に嫌われてもいいと思ってるんですね。ガマンしていつもニコニコして、自分がお人形さんのように笑ってるなんてことを、わたし自分で許せないんですよ。2度とか3度人生があるんならいいけど、辺見えみりは1回しかないから。だったら自分を作らずに、地でいこうと思って。売れなかったら売れなかったで、そういう人生もいいかなって思うようにしてるんです。事務所には悪いんですけどね(笑)」

撮影／宮澤正明
ヘアーメイク／小柴朱美
スタイリング／多田佳世(オーガストクラブ)
取材／ハマダノブヒデ

PlayStation
ジャンピングフラッシュ!2の情報が聞けるムー! 実施期間:4/1〜4/30
フリーダイヤル やろうよ! ムームー
0120-8604-66
元祖とびゲー!
ジャンピングフラッシュ!
JumpingFlash! 2
アロハ男爵大弱りの巻
ムームー星人現わる
調子にのって、2枚組だムー!
ジャンピングフラッシュ!1ヨーロッパ版もつけてしまったムー!【ヨーロッパ版は、日本版のJF1より世界が広がっているムー!】
JumpingFlash!2
〜アロハ男爵大弱りの巻〜
3Dアクションゲーム
標準価格(2枚組) 5,800円(税抜) SCPH-10021〜2
4月26日発売
4月26日発売、5800円だムー。
元祖とびゲー・ジャンピングフラッシュ!「2」は、跳ぶばかりじゃないムー。井戸に潜ったり屋根裏に登ったり、すごいムー!
新登場カピタン・スズーキはじめ、敵キャラもあいかわらずいい味だしてるムー。
ソニー・コンピュータエンタテインメントの自信作だムー!
これが、ムームー星人だムー。
これが新しいゲーム画面だムー!
JumpingFlash!2 オリジナル・ゲームサウンドトラック 5月2日発売 標準価格2780円(税込)(アンティノスレコード)
©1995,1996 Sony Computer Entertainment Inc.
"PS"マークおよび"PlayStation"は株式会社ソニー・コンピュータエンタテインメントの商標です。●商品についてのお問い合わせ先 ㈱ソニー・コンピュータエンタテインメント インフォメーションセンター 03-3475-7444
SONY
COMPUTER ENTERTAINMENT

おさわがせ
首ふり症候群(シンドローム)大流行!

今、巷では奇妙な現象が大流行。その名も首ふり症候群だ。そのメッカ銀座のソニービル6Fでは、毎日若者が真っ昼間から、首をふりふりたむろしている。あう〜ん、あう〜んという怪しげな首の動き。口をポカンと開けて、うっすら笑みを浮かべているマヌケな表情……。

若者達に話を聞いても、「やったら納得っス!」と言うばかり。当の本人は周囲の冷ややかな視線なんてまるで眼中にないって感じで、首をふり続けているのだ。

呆れて見てたら、横からオバちゃんが「ウチの子も、こんな感じなのよねぇ」だって。そうか、銀座だけの現象じゃないのか……。

連日の聞き取り調査の結果、ついに取材班は真相をつかんだっ!!

次々と目撃される奇妙な現象

都内某所でも、首ふり症候群の若者達を発見!!
自分の世界に入り込んじゃって、ちょっぴり不気味な感じなのだ。

真相究明 SCE広報レディへ直撃インタビュー!!

なんとなんと、若者達は『ジャンピングフラッシュ!2』をプレーしていたのだ!! 早速、発売元㈱ソニー・コンピュータエンタテインメントの広報レディに登場願おう!

ハーイこんにちは!『ジャンピングフラッシュ!2』を担当しているステハニー林でーす!

『ジャンピングフラッシュ!2』っていうのは、去年大ヒットした『ジャンピングフラッシュ!』の続編なんだけど、ぴょーんと跳んで、ひゅーっと落ちるどっきどきは、最高よ。仕掛けがいっぱいで、ますますぶっとんじゃうの。

何度でも遊んでもらえるように、2周目とか隠しネタとか盛りだくさんよ。あと「ムームー星人」ってばすっごいカワイくて、「疲れちゃったムー」とかしゃべるわけ。ゲームでは、助けを待ちながら「ムー!ムー!」言ってる姿が超キュートでナイス!

で、なんと『ジャンピングフラッシュ!2』は2枚組で5800円。『ジャンピングフラッシュ!1』のヨーロッパ版をつけてだしちゃうのよ。SCEって調子に乗ってるわよねー。

ヨーロッパ版て、『JF1』のリニューアルバージョンなの。とにかく『ジャンピングフラッシュ!2』はヤらなきゃそんよ。そん。

え? 首ふり症候群? しようがないんじゃないですか。体が自然に動いちゃうんだもの。体が動いちゃうゲームって、イイって言うじゃない? ウソだと思うんなら、誰かに聞いてみたら。

じゃ、ハニーは売れっ子広報レディなので、このへんでしつれいしちゃいまーす。

面白いゲームには、感覚にも訴える要素がある

攻略本編集者新留寿基氏

『ジャンピングフラッシュ!2』をプレー中の僕は、ロビットがジャンプするたびにコントローラをひねったり、足の親指に力を入れたり、息を止めてたりしていた。

ゲームという嘘っぱちな世界の出来事に、体がなぜか反応してしまう……。スッゲー楽しい!! 「面白いゲームには、感覚にも訴える要素がある」と思うのだ。

後遺症(?)もこ〜んなに楽しいから 安心してハマっちゃおう!

銀座で目撃された若者たちを追跡レポート。そこで明らかになったことですけど、ジャンプの浮遊感覚に魅了されて、日常生活もジャンプでエンジョイしているんだって。ちょっとカッコイイかもね。

だけど間違っても、「ロビットの3段ジャンプに挑戦」なんて無謀なことはやめようね。

「ムーンシューズ」
靴型のトランポリン
(フォアサムトイズ)

「Dr中松PYON2」
ドクター中松氏が開発した
衝撃吸収シューズ

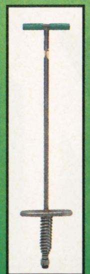
「ホッピング」
昔懐かしの子供のオモチャ
(ツクダ玩具資料館)

ジャンピングフラッシュ!2
〜アロハ男爵大弱りの巻〜

ソニー・コンピュータエンタテインメント
3Dアクション
4月26日発売
5800円(税抜)(2枚組)

3段ジャンプによる独特の浮遊感覚が味わえる、元祖とびゲー!『ジャンピングフラッシュ!』に、待望の続編が登場。今回は、惑星コレクターである謎の巨大生物カピタン・スズーキが現れ、ムームー星人が囚われてしまいます。ロビットの使命はムームー星人を救出し、すべてのワールドをカピタン・スズーキから取り戻すことです。

ご存知ロビット(バージョン2.0)

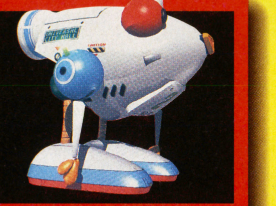
新しく、腹部に小型エネルギータンクを搭載。マイナーチェンジに伴って外観もカラフルに

高いところから跳び降りる浮遊感も格別

跳び降りる爽快感と、ドキドキ感は、このシリーズでしか味わえないよね

謎の巨大生物カピタン・スズーキ

星をビン詰めにして標本にするのが趣味。ムームー星人をビンに閉じ込めた張本人だ

日本情緒あふれるワールド2

奇想天外なワールドの数々。ワールド2では、ちょっとおかしな日本が登場する

ジェットコースターにも乗れちゃうよ

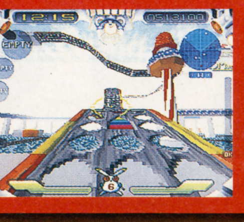
遊園地をモチーフにしたステージは、楽しいアトラクションがいっぱいなのだ

©1995,1996 Sony Computer Entertainment Inc.

家でゲームをやるのもいいけれど空は青いし、風も気持ちいい。ああG・W・って何ていいんだろうか！というわけで、ゲームにまつわるいろんオススメスポットを編集小島が現地取材を徹底敢行！みんなが知ってる定番店からあまり知られたくない秘密の場所まで大公開！G・W・は名所めぐりで決まりだぜ！

全国ゲーム名所最新ツアーガイド

発見！ムーンクレスタからドルアーガの塔まで何と！現役稼働のアーケードビル

ギリギリガールズの吉野美佳ちゃんも基板ショップに潜入！

G.W.はゲームを捨てず、街にでよう！定番店から、マニア御用達のカルトショップまで現地88カ所徹底取材！

秋葉原・大須・日本橋 お役立ち保存版詳細マップ付き！

ゴールデンウィークのゲームイベント情報満載！

東京 TOKYO GAME 名所めぐり その1

欲しいものが見つからなければアキバじゃない
秋葉原定番ショップ総まくりツアー

見どころはここだ!
秋葉原の魅力はなんつってもお買い物。中古はもちろん新作も激安、プレミアムソフトもあるのはコノ街だけさ。ゲームのデパートから基盤屋まで、まずはレッツ・ラ・ゴー!!

ビル丸ごとゲームだらけ! ゲームのデパート!

ラオックス ザ・コンピュータゲーム館

名所1

- 電話03-3251-3100
- 千代田区外神田3-5-6
- 年中無休／平日・休日10.00～20.00
- MAP➡①

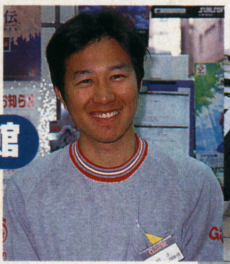

⬆1Fフロア担当の鈴木さんはロールプレインゲームファンだそう

⬇このビルの中にゲーマー達の夢がうじゃまんと詰まっている。必ずやキミを満足させる

➡店頭には常時7台のモニターが設置されている。テクを盗め

⬆ゲーム誌と攻略本がてんこもり。ちょっとした本屋よりスゲエ。悩んだときは在庫の確認

地上7階建てのゲームタワー。広い店内は落ちついて買い物ができるし、分からないことは店員さんが教えてくれる。関連書籍も多数取り扱っているのでソフトとセットで購入できる。大人向けのアダルトも地下に揃っているし、どんなユーザーも納得のお店だ。

⬆ソフトは全てパネルになっている。欲しいソフトのカードをレジへ持っていくと買えるのだ
➡新作ソフト情報はスタッフがバッチリ教えてくれるぞ。ウー! 満足な対応にバッチグー!

【フロアガイド】

B1階から6階までどこもゲーム！ゲーム！ラオックスゲーム館フロアガイド

- 6階●MAC、FM TOWNS、X6800ゲームソフト
- 5階●DOS/Vゲームソフト
- 4階●PC98ゲームソフト
- 3階●メガドライブ、PCエンジン、PC-FX、3DO、ネオジオゲームソフト＆ハード
- 2階●スーパーファミコン、ファミコン、ゲームボーイ、バーチャルボーイソフト＆ハード
- 1階●ゲーム雑誌、攻略本、サターン、プレイステーションソフト＆ハード
- B1階●アダルトソフト各種

ソフト数が数千種という丸ごとゲームなデパート。とにかく発売されたソフトは新品で揃えるというまさにプロのなせるワザだ。

安くてどうもすみません! 中古だったら見逃せない

ソフマップ13号店

名所2

- 電話03-3253-9590
- 千代田区外神田1-11-9　中栄ビル
- 年中無休／平日10.30～20.00　休日10.00～19.00
- MAP➡②

➡新作ソフトや発売前のソフトがプレイできるので、試してお気に入りソフトを決める手もある

➡思わず手が出てしまう安さに仰天だ。SFC『リブルラブル』(￥1979)『スーパーストII』(￥1979)とメチャ安い

⬅青いビルが目印。秋葉原駅前の大通りにデーンとそびえている。ソフトの方も安い、とにかく安いぞ。買わなきゃソンソン

総店舗数15店という中古の老舗。パソコン・TVゲームともに扱い、新品も格安。アフターサービスも万全。全部回るだけで1日が終わっちゃうかもね。

⬆この基板にコントロールボックスとハーネス（接続用のケーブル）をそろえれば君の家も今日からゲームセンターとなるのだ

お腹がすいたらココ!

九州じゃんがららぁめん

- 電話03-3251-4059
- 千代田区外神田3-11-6
- 年中無休／平日11.00～23.00
  休日11.00～21.30
  （スープがなくなるまで）
- MAP➡⑦

やっぱりお腹が空いたらラーメンでしょ。秋葉原なら絶対じゃんがら！

⬆いつ来ても行列。比較的3時から4時が空いてるよ
⬅威勢のいいかけ声に、ついつい替え玉（￥150）

➡味付玉子、角肉、明太子が入った全部入り（￥950）

1度行ったらやめられないゲームの天国へおいでヨ

レアな基板から筐体まで 基板のことなら何でもOK!

ファントム

名所3

- 電話
- 千代田区外神田3-1-2　明治ビル3F
- 年中無休／平日11.00～19.00　休日11.00～20.00
- MAP➡③

⬅基板を見るのはもちろんはじめての吉野美佳さん。説明するとフンフンへーて感じ。手に持ってるプレートは1500円くらいで手に入る

秋葉原の大通りからはちょっと離れてるけど必見のお店。登録しておくと最新価格表も送ってくれるので便利。

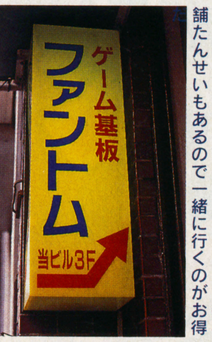

⬅ビルの細い階段を上っていくとファントムはある。近くにはジャンクショップの老舗たんせいもあるので一緒に行くのがお得

最新・最速の品揃えを誇る海外パソコンゲームの巣窟

メッセサンオー オーバートップ

名所4

- 電話03-3255-3443
- 千代田区外神田3-11-5日加石油ビル
- 年中無休／平日11.00～20.00　土曜10.00～20.00　休日10.00～19.30
- MAP➡④

➡じゃんがらラーメンのすぐ近く。表通りをちょっと中に入るとある。赤い看板が目印だ。この4月に改装されたばかりなのでキレイだぞ

➡ジョイスティックなどの周辺機器も充実。キーボードじゃ物足りないという君はひとつは揃えておいても決してソンはないはずだ

海外パソコン満載。海外で発売されるのとほぼ同時で手に入る。品揃えは日本一？

プレミアソフトがわんさかこだわりのゲーム探索におすすめ

ゼット

名所5

➡店頭では店員さんが大声でソフトを紹介していて清々しい。

- 電話03-3251-7004
- 千代田区外神田1-14-1
- 年中無休／平日11.00～19.00　休日11.00～20.00
- MAP➡⑤

新品はもちろんだけど、中古ソフトやプレミアムソフトがとにかく強い。ライトな気分で店内を見回していても、きっと懐かしのアノゲームやコノゲームに出会えるはず。またCDやLD、ビデオも販売されてるので便利。

⬆チョット細長い感じのするビル。実に秋葉原らしい。

➡なんと！あの幻のゲーム機『カセットビジョン』を発見したぞ。現在、ゼットではこれらオールドゲーム機を高額買い取り中らしい

➡ゲゲッ!? こんなものまで…禁断のSFCアダルトソフト『瞳』シリーズを発見！　まだまだ店内にはプレミア物が眠っているかも

⬆極めつけはコレ MD『レンタヒーロー』だ

➡2F買い取りフロアー担当の高峰さん。なっなんと、手に持っているのは『与作』と『アテナ』ではないか！　ゼットに来ればこんなソフトもゲットできるわけだ。ヌオッ、『メタルスレイダーグローリー』も見えるぞ

ちょっと一息もやっぱゲームで、電気街ラウに会えるかも

ハイテクランドセガ 秋葉原

名所6

- 電話03-5256-8123
- 千代田区外神田1-10-9
- 年中無休／10.00～23.00（メダルゲームフロアは10.00～22.00）
- MAP➡⑥

➡隠れた目玉。ネットで情報が引き出せる

⬅『ソニック』が目印、ひと目で分かるね

やっぱひと休みもアミューズメントじゃなきゃね。セガ直営だから、セガの新作はチョー早くお目見えするらしい。気楽に寄ろう。

➡セガに関する情報なら完璧にわかる『SEGAJACK』という本。店内で配付しているよ

➡対戦が燃えている。人でプレイが見えない

お腹がすいたらココ!

ベンガル

- 電話03-3255-4410
- 千代田区外神田3-10-12　日加石油ビル1F
- 土曜定休日／11.00～19.30（15.00～16.00までは休み）
- MAP➡⑧

ゲームもいいけどカレーもね！種類も豊富で値段もそこそこおすすめですよ。

➡キーマカレー¥850。マサラティ¥550、ラッシー¥400

⬆じゃんがらの向かいにあるのでわかりやすい

東京 GAME 名所めぐり その2

夢にまで見た殿堂を訪ねて

ああ、あこがれの名作ゲームたち

見どころはここだ!
ゲーセン巡りをしたい方お任せください。レトロあり、最新ゲームありと飽きさせません。対戦で燃えるのも、ダンディーにメダルに興じるのも楽しいっス。行ってみませう!!

誰もが遊んだ懐かしのゲームに再会できる!!

トライ アミューズメントタワー

SPOT 1

●電話03-5295-2345
●千代田区外神田4-3-10
●年中無休／平日11.00～19.00　休日11.00～20.00
●MAP➡⑨

じゅげむイチオシの名所！　碁盤屋さんがやっているだけあって、品揃えには愛情さえ感じるよ。やりたいゲームをリクエストすれば二ヵ月周期で入れ替わるんだって。まさに一日中遊べるゲーセンだな。

【フロアガイド】

1階から7階までどこもゲーム！ゲーム！
トライアミューズメントタワーフロアガイド

7階●『バーニンラバー』と『いっき』が目玉ゲームだ
6階●『ムーンクレスタ』や『サスケVSコマンダ』をやれ
5階●『サイコソルジャー』『フアンタジーゾーン』だぜ
4階●『ときめきパズル玉』『龍虎拳外伝』新作をプレイ
3階●幻のトーナメント対戦『スーパースト II』懐かしい
2階●『VF2』『FV』『バーチャロン』セガづくしだぞ
1階●メガロ50で『ストZERO2』をプレイ。グッズもあるぞ

弁当持参で徹夜してでも各フロアは必ず回っていきたい。新旧問わずスゲーゲームばかりだから、どのフロアもキミを感動させるぞ

⬆これを見て腰抜かすな！　という懐かしさ

⬆開店前にも人が並んでいるらしいぞ

➡『ペンゴ』に『スカイキッド』だ。鼻血が出る

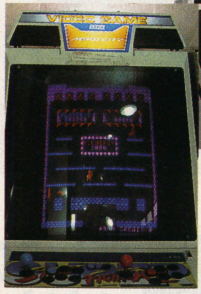
⬆『ルパンIII世』だ！ドット絵がまぶしすぎるぜ！

⬅最近リクエストで一番になった『バラデューク』が入りましたと、レトロゲーが自慢の三国さんと外崎さん。渋いセレクトに脱帽

古きよきムービーライド発祥の地

ドクター・ジーカンズ

SPOT 2

●電話03-3476-7811
●渋谷区円山町2-4
●年中無休／平日13.00～23.00
土曜11.00～5.00　休日11.00～23.00

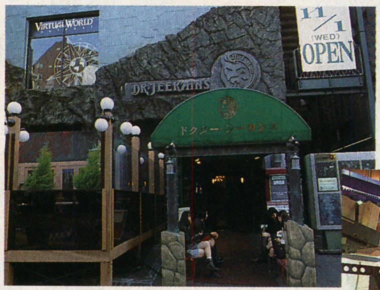

➡バーやイベントスペースも併設されているのでデートにおすすめだぞ

⬆マルチプレイのスリルと感動は今なお最先端

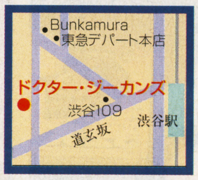

都市型テーマパークの元祖的存在は、渋谷から始まった。この後、巨大なテーマパークがあちこちに誕生したけど、ここはバトルテックの聖地へと姿を変えて、今も健在だ。

⬅ハイテックな内装にバトル気分も盛り上がる

多くのバーチャジャンキーを輩出した闘いの聖地

ゲームスポット21

SPOT 4

●03-3343-0010
●新宿区西新宿1-15-4
●年中無休／10.00～24.00

バーチャファイターのスーパープレーヤーが全国から集まる場所。強い奴が強い奴を呼んでいつの間にか名所になってしまった。

⬆新宿西口の繁華街にひっそりとたたずむゲームスポット21。いまでも超人気。ギャラリー多し

⬆戦士はチーマーからサラリーマンまでいろいろ。池袋サラや柏ジェフリーもたまに現れる

➡今月もっとも勝ち続けた証が壁に。いままでの最高はブンブン丸の150人抜きだそうだ

たまに読むならこんな本

トウキョウヘッド

●大塚ギチ 著　●発行アスペクト(880円)

『バーチャファイター』というゲームは、熱心なプレイヤーたちを中心に、業界、マスコミまでをも巻き込んで、一大ムーブメントを形成した。その中心的な舞台となったのが、バーチャプレイヤーの聖地とまで言われたゲームセンター、新宿「スポット21」である。往年の鉄人たちの活躍ぶりは、ホットな書物「トウキョウヘッド19931995」に詳しい。

⬆バーチャ鉄人たちの足跡のすべてがここに!

1日で遊べるわけがない!! 気が遠くなるほどギーゴ!!

池袋GIGO

SPOT 3

●電話03-3981-6906
●豊島区東池袋1-21-1
●年中無休／B1から5Fまで
10.00～24.00（カラオケフロアは要問い合わせ）

⬆ドドーンと目の前に現れたアートなビルディング。店頭の大型ビジョンには、セガの新作ゲームが放映中。

池袋の超大型店舗。メダルあり、占いあり、カラオケあり　家族でも楽しめる幸せな場所。

⬆『池袋サラ』を筆頭に凄腕ゲーマーを生み出した『VF2』。深夜には台が空かないほど。なぜそこまでに人は戦うのか

⬆落ちついてプレイしたければココ。『スーパーダイスクラップス2』がオススメ。メダル獲得枚数11400枚のお客さんが最高だって

⬆マイクパフォーマンスが自慢の岡田さん。人を楽しませることが好きという偉い人。『池袋GIGO』に来たら一度声をかけてみたら？　なにかいいことあるかも

⬆『プリント倶楽部』は女の子に人気。現在はスプリングバージョンになっている。そろそろ新型がでるかもね。また並ぶ？

東京 TOKYO GAME名所めぐり その3

超ディープなアイテムに感涙しようぜ！
鼻血が出るほどショックなカルトショップ巡礼

キミもコスプレしようぜ！ これがコスプレ虎の穴だ

コスチュームパラダイス　SPOT 1

●電話03-3770-3383
●渋谷区道玄坂2-11-1泉屋ビル2F
●水曜定休日　平日12.00～21.00

ゲームやアニメのコスチュームが揃っている。オーダーも受け付けてくれるし、遠距離の人は通販でも買えるぞ。

⬅草薙京のグローブ（¥15000）。春にはときめきメモリアルの制服も発売されるという話。どうする？

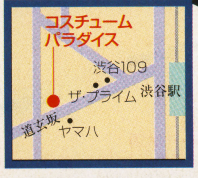

⬇お店の中はアイテムぎっしり。社会人が多く夜7時前後が混む。G.Wの5月5日にはベルファーレでイベントがあるので、こちらはお休みだよ

➡「今年前半のヒット商品はジャッキーの皮ジャン（¥49800）ですね」と教えてくれたのは、本人もシャルロットのコスプレをするという店員の広瀬さん

⬆リムルル（¥71000）の衣装。他にもリオンやキャミィ、八神庵の衣装もある。通販でもフルオーダーが可能、まずは電話してみよう

普通じゃ絶対手に入らない恐ろしいものばかり

ゲームスアーク　SPOT 2

⬆店長の松尾さん（左）はサスカッチ使い

●電話03-3255-7644
●千代田区外神田1-8-4
●年中無休　平日10.30～19.00
　　　　　　休日10.00～19.00
●MAP➡⑩

珍しい洋モノグッズやゲームソフトが粒揃い。店長のおすすめはけっこうエグイかも。ちょっとわかりにくい場所にあるけど、一度は行ってみて。通販もやってるから欲しいモノは問い合わせよう！

⬅じつはこれ『聖剣伝説3』の海外版
⬅洋モノのPS用ドライビングコントローラ。これで『リッジ』もOK。ちなみに¥12800

➡ぎっしりディープなアイテムが詰まってるゾ

美しきデジタルヒロインの花園で戯れるのも一興

メッセサンオーIII号店　SPOT 4

●電話03-3255-3442
●千代田区外神田3-15-8
●年中無休　月曜～木曜10.30～20.00
　金・土曜10.00～20.00　休日10.00～19.30
●MAP➡⑪

パソコンソフト、同人誌、同人ソフトの専門店。大人じゃないと買えないアイテムばかりだけど、たまにはこういうものもいいんじゃない？

⬆一見フツーのお店。店内は男の聖地だ

➡『エルハザード』がオススメという片柳さん

⬆1000種類もの同人誌。本能のまま買え

⬅女人立入禁止の世界。思わず顔が赤くなる

➡レトロ・テクノ気分満点なインベーダー灰皿
⬅元気な女の子に着てほしいソニックのチビTだよ

ゲーマーズ・ファッションの最先端発信基地!!　SPOT 3

⬆トンガったムードながら、入りやすさ満点

ゲームソウル渋谷タワーレコード店

●電話03-5295-2345
●千代田区外神田4-3-10
●年中無休／平日11.00～19.00　休日11.00～20.00

まるごとCDショップのタワーは最先端の街・渋谷の顔となっている。CD売場に面した開放的な店内には、イカしたゲームグッズ＆ウェアがいっぱいだ。この春におひとついかが？

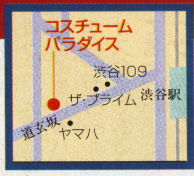

⬇まさにタワーレコードな建物。2Fにあるよ

➡店員の徳田さん。リュックは¥3900。プリティな感じ

見どころはここだ！
右手には禁断の書物、左手にはジャンキーアイテムたずさえて、コスプレしたら街へ出よう！　このツアーで究めたらあなたはもう立派なオトナだぜい。案ずるより行くが易し！

たまに行くならこんな店

有限会社たんせい

●電話03-3254-8098
●千代田区外神田3-1-3
●木曜定休　10.30～19.00
●MAP➡⑬

いにしえのマシンからジャンクCRTまで掘り出し物が山ほどあるぞ。

⬆パチンコ用液晶パネルでゲームを楽しもう！

⬆店の前までジャンクがいっぱいあふれてる

やっぱモノホンじゃなきゃやった感じがしない人に

基盤ショップ　トライ　SPOT 5

●電話03-5295-0669
●千代田区外神田3-10-5イサミヤ第3ビル2階
●年中無休　平日10.30～19.00　休日10.00～19.00
●MAP➡⑫

最新ゲームからオールドゲームの基盤を豊富にご用意。ゲーセンと同じものが売ってる。通販もあるから電話してみよう。

⬆この階段を上がればモノホンを体験できる

⬆永岡さんオススメの匡体¥39800ナリ

⬅『ストZERO2』は初日100枚売れた

G.W.は大須だぎゃあ！

大須ショップリスト

●リストの見方
TV=家庭用ゲーム　PC=PC　基板=基板ショップ
同人=同人　ジャンク=ジャンクショップ

1.マイコンテック名古屋　PC
1Fはビギナー向けだが、2Fは超・マニアック秋葉原状態だ!
水曜日休み平日／10:00 ～19:30 土日祝日／10:00 ～18:00
■中区大須4−11−5杏林殖産ビル1F・2FTel.052−261−2536

2.コムロード上前津店　PC
7Fには出力センターあり。パソコン系ならお任せの大型店
年中無休営業／10:00 ～19:00
■中区大須3−46−15ブラザービル1～3FTel.052−263−5828

3.Bit・INN名古屋　PC
NECのショールーム。ビジネス系が主体。98ならここだ。
日曜日休み営業／9:30～17:30
■中区大須3−31−22明治生命ビル1F・2FTel.052−263−0971

4.グッドウィル1号店　パソコン、ワープロ
周辺機器、サプライが大充実大会。ゲームソフトはないが、行かなかんて。
年中無休営業／9:55～19:40
■中区大須3−30−85Tel.052−263−4755

5.第1アメ横ビル　TV、PC、ジャンク
有名無名電脳ショップがひしめく!秋葉原ノリなのに名前がアメ横。
火曜休み(祝日は営業)営業／10:30 ～19:30
■中区大須3−30−86

6.メガタウン　TV、PC
コンプマート、グッドウィル、ドルフィン等ショップがゴッターニだぜ!
水曜休み(祝日は営業)営業／10:30 ～19:30
■中区大須3−30−93Tel.

7.パソコンハウスダイナ　PC
DOS／V強しの店。ヘヴィーユーザーの老舗。2Fがソフト売場
年中無休営業／10:00 ～20:00
■中区大須3−31−28山惣ビル1～2FTel.052−261−7830

8.グッドウィル7号店　PC
ハード&ソフトの中古売買専門店。覗くべし、売るべし、買うべし。
火曜日休み営業／9:55～19:40
■中区大須3−33−16Tel.052−251−5677

9.ドルフィン山本新天地通店　TV
新品・中古含めて常時約1200タイトル強と見た!ゲームならドルフィン。
年中無休平日／10:00 ～19:00 休日／10:00 ～18:00
■中区大須3−20−12Tel.052−263−9367

10.グッドウィル6号店　PC、基盤
国内のパソゲーはほとんど揃ってる。2Fには基盤もあるぜ!
年中無休営業／9:55～19:40
■中区大須3−19−15Tel.052−243−5871

11.OAシステムプラザ大須店　PC
ジャンル無用の4階建パソコン城。1Fにソフトと書籍がドカーンとな。
年中無休営業／10:00 ～19:00
■中区大須3−11−19OAビルTel.052−265−1650

12.三洋堂書店パソコンショップΣ(シグマ)　TV、PC
3F建にパソコン&TVゲーム関連書籍がビッシリ。攻略本はここでゲットだぜ!
年中無休営業／10:00 ～20:00
■中区大須3−10−16Tel.052−251−8334

13.グッドウィル4号店　PC
マックのハード&ソフトの巣窟。リンゴ専門店だ。頼もしいぞ。
年中無休営業／9:55～19:40
■中区大須3−11−29Tel.052−243−5861

14.ドルフィン山本赤門通店　TV、PC
■中区大須3−15−16水野ビル1・2FTel.052−264−4145
年中無休営業／10:00 ～19:30
1FがTVゲー、2Fがパソゲー。新品・中古ともにゲーッ!てほどある。

15.ドルフィン山本3号店　ハード中古売買
ヘヴィなムードの中古ハード売買屋。出たばっかの中古が狙い目か。そうか。
火曜日休み営業／10:00 ～19:30
■中区大須3−15−19Tel.052−261−4360

16.DOS／Vパラダイス　DOS／V専門店
W95もあるけどさ、DOS／Vの天国なのさ。マイクロンもあるさ。
木曜日休み平日／10:30 ～19:30 休日／10:30 ～18:30
■中区大須3−13−12西野ビル1FTel.052−243−0391

17.CD−ROMパラダイス　PC、海外、同人
その名の通りCD−ROM系ゲームの天国。舶来もんが匂うぞ、すっごいぞ!
木曜日休み平日／10:30 ～19:30 土日祝日／10:30 ～18:30
■中区大須3−13−12西野ビル2FTel.052−243−0751

18.中京マイコン赤門店　TV、PC
ノンジャンルパソゲー捜索ならブラザーミシンの2階ね。アダルト強し(?)
水曜休(祝日は営業)平日／10:30 ～19:30 土日祝日／10:00 ～19:30
■中区大須3−17−1ブラザービル2FTel.052−251−1471

19.パソコンショップウェーブ　PC
多種多様のメモリ、ボードがロープライスでゲット可。ソフトも見逃すなってば。
木曜日休み平日／10:30 ～19:30 土日祝日／10:00 ～18:00
■中区大須3−30−1大須ビル1FTel.052−262−4161

20.中京マイコン万松寺店　PC
大須ゲームセンターの2F。CD−ROM系ゲーム1000タイトル以上はあるがぁ。
水曜休み(祝日は営業)平日／10:30 ～19:30 土日祝日／10:00 ～18:30
■中区大須3−30−53Tel.052−251−5013

21.J&P大須店　PC
ハード主体の浪速系家電ショップ。3FにCADコーナーがあるのには驚いたぜ。
水曜休み平日／10:30 ～19:00 土日祝日／10:00 ～19:00
■中区大須4−2−28Tel.052−262−1141

22.コンプマート大須マルチメディアランド　TV、PC
オールマイティタイプの電脳ランド。豊富な品揃えが売りだ。そうだ
水曜休み平日／10:30 ～19:30 土日祝日／10:00 ～19:30
■中区大須3−10−19Tel.052−252−0181

23.グッドウィル5号店　PC
なんと教育用ソフトの専門店。恐るべしグッドウィル!マックとタウンズがメイン。
年中無休営業／9:55～19:40
■中区大須3−8−10矢場ビル1FTel.052−242−3251

24.ワールドプロックス　PC
通販が便利なショップ。カーナビ、携帯、ビデオパーツ等も扱う。怪しくて好き!
水曜日休み平日／10:00 ～19:30 休日／10:00 ～18:30
■中区大須3−8−10矢場ビル6FTel.052−243−3938

25.コメ兵パート2　TV、PC
中古・新品ハード&ソフト。リサイクルの伝統発揮で超穴場かも知んない!
水曜休み平日／10:30 ～19:00 土日祝日／10:00 ～19:00
■中区大須2−19−36Tel.052−203−0115

26.第2アメ横ビル　TV、PC
TVゲームならファミランへ行くべし。その後、外に出てドルフィンね。
水曜休み(祝日は営業)平日／10:30 ～19:30 土日祝日／10:00 ～19:30
■中区大須3−14−453

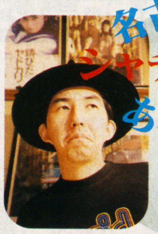

名古屋にはシャチホコ型遊覧船があるんだぜ!

●じゅげむ名古屋特派員
藤田竜輔 メガテン&信長の野望フリーク。コピー、デザイン何でもこなす。実は自主制作映画作家で日活アクション映画と市川雷蔵命の34歳だ

大須電脳観音商店街に踏み入れたら大須3丁目に気をつけろ!

大須はとんでもない商店街である。大須観音(真言宗・智山派の寺/正式名は宝生院)は江戸時代は浅草観音と並び称せられ、当時は日本でも屈指の超・繁華街の門前町だったし、ほかに寺やら神社やらマハーポーシャが密集してるし、地元の人も殆ど知らないが商店街のど真ん中に小さな前方後円墳まである!(ベルヘラルドの隣のパチンコ屋の裏だ)

ほんの10年前までは、御祖父ちゃん御祖母ちゃんのメッカで、鋭い感性の若者が毎月8の日に境内を埋め尽くす「古道具市」でお宝ゲットに突入するか、ライブハウスの老舗、「エレクトリックレディランド」通称エルで酸欠になるか、リサイクルショップの超・老舗「コメ兵(コメヒョウ)」で、中古の楽器とか腕時計とかカメラとか晴れ着とかテレビとかをチョイスする程度であった。

それが、どうだろう!カジュアル系、古着雑貨系のショップ、パソコンやらゲームやらのショップが、日に日に商店街のあちこちを占拠し、浸食を続けている。特に大須3丁目。分かりやすく言うと、大須は浅草と上野と秋葉原の三位一体、トリニティ状態。線香の匂いとパチンコの音と東南アジアのお姉ちゃんと普通の中学生とブラジルの郷土料理とパソコン&TVゲームの電磁波のカオスなのである。ゲーム関連のショップが、どうのこうのはあえて言わない。とにかく、大須へゴーだ!ウォークアバウトだ!レッツ・トレジャーだ!穴場は自分で捜すから穴場だよ。腹が空いたら大潮屋のお好み焼200円をストマックだ!10年通っても、ちっとも飽きない。それが大須だ!行かずに死ねんでしょー。

大阪 OSAKA GAME 名所めぐり

G.W.は日本橋やで！

基板はちょっとさびしくなってきたけど家庭用ゲーム専門店は元気いっぱいだ！

最近では、日本橋の変化が速くなっているような気がする。衰退していくものとのびていくものがはっきりしているようだ。衰退しつつあるものは基盤を販売していたショップ。基盤はもともとマニアのものであったことから、家庭用ゲーム機の性能が上がってきている現状では、衰退していくしかないのであろう。

のびているものの一つとしては、家庭用ゲーム機。このソフトを扱う店は確実に増えている。大型店ができてきているのが目立つ。その例としてはスタンバイver.7などだろう。もう一つのびているものはPC-AT互換機だ。AT互換機を扱う店も確実に増えてきている。当然、互換機用の輸入ゲームソフトも品揃えは豊富だ。

また、最近目につくのが大型店の模様替え。ちょっと行かないと、その変化についていけなくなりそうだ。

●じゅげむ大阪特派員
木地本昌弥
仕事柄日本橋にはよく行くライター。大阪在住。パソコン書籍、パソコン誌、熱帯魚誌、一般誌などで執筆中。著書に「AQUAZONE」(翔泳社)、「Windows95アクセサリ図解完全ガイド」(ソフトバンク)など多数。

日本橋ショップリスト

●リストの見方
TV=家庭用ゲーム　PC=パソコンゲーム
基板=基板ショップ　同人=同人ソフト　ジャンク=ジャンクショップ

1.プロトワン　PC、基板、ジャンク
2Fは中古ソフト、3Fは基盤・ジャンク等を扱う
土曜以外 11:00〜19:00　土 10:00〜20:00／2Fと3Fは火曜休み
■浪速区日本橋4-9-13 Tel.06-649-4080

2.J&Pテクノランド　TV、PC
大型パソコン店。ゲーム関係の書籍が豊富
10:30〜19:00／第1・2・3の水曜が休み
■浪速区日本橋5-6-7 Tel.06-634-1211

3.ニノミヤ PC X town エレホビー店　PC
大型パソコン店。電子部品や無線機もあり。
10:00〜19:00／水曜休み
■浪速区日本橋5-6-19 Tel.06-632-2038

4.ソフマップ4号店　TV、PC
中古売買あり。ソフマップの大型ソフト専門店（家庭用ゲーム中心）
平日11:00〜20:00　日・祝11:00〜19:00
■浪速区日本橋5-6 Tel.06-634-5820

5.OAシステムプラザ大阪店　PC
10:00〜19:00
■浪速区日本橋5-7-10 Tel.06-632-4233

6.ソフマップ5号店　PC
平日11:00〜20:00　日・祝10:00〜19:00
■浪速区日本橋5-7 Tel.06-634-6306

7.スタンバイVer.1　PC
中古売買あり
平日11:00〜19:00　金・土11:00〜19:30　日・祝10:00〜19:00
■浪速区日本橋5-7-19 Tel.06-641-2225

8.J&Pメディアランド　PC
大型パソコン店
10:30〜19:00／第1・2・3の木曜が休み
■浪速区日本橋5-8-26 Tel.06-634-1511

9.ディスクピア　TV、PC
大型AVソフト店。ゲームソフトはCD-ROMのものがほとんど(5Fと6F)
10:30〜19:00／第1・2・3の水曜が休み
■浪速区日本橋5-9-11 Tel.06-634-1161

10.スーパーポテト　TV
中古売買あり
10:00〜19:30／水曜休み
■浪速区日本橋5-9-13 Tel.06-631-9230

11.OAシステムプラザ日本橋店　PC
一般パソコン店
10:00〜19:00
■浪速区日本橋5-9-16 Tel.06-646-3169

12.テクナート　基板
ゲーム基盤店
10:00〜19:30／第1・3の日曜が休み
■浪速区日本橋東2-10-13 Tel.06-643-7641

13.ソフマップ8号店　PC
Macintosh専門店
■浪速区日本橋4-8-10 Tel.06-634-8870

14T・ZONE大阪店　PC、海外
1FはMacintosh専門、2Fと3FはDOS/V機専門
10:00〜19:00
■浪速区日本橋4-8-11 Tel.06-634-7785

15.ソフトランド秀和　基板
ゲーム基盤店
10:00〜19:00（平日は18:00まで場合あり）
■浪速区日本橋5-14-9 松竹ビル6F Tel.06-649-7177

16.ナニワ　PC、TV
1Fは中古ソフト、2Fはパソコンハード
10:30〜19:00／火曜休み
■浪速区日本橋5-13-20 Tel.06-631-0631

17.アイ・ツー　ＦＭ専科大阪２号店　PC
富士通パソコン専門店。タウンズ用中古ソフトあり
平日11:00〜20:00　日・祝10:00〜19:00
■浪速区日本橋5-14-20 Tel.06-634-1212

18.ソフト倶楽部ぱそまる　TV、PC
中古売買あり
平日11:00〜19:00　日・祝10:00〜19:00
■浪速区日本橋5-14-19 Tel.06-636-5810

19.もんきち　TV、PC
店の奥に、「映画のパンフ・ちらし・半券等を売買する「映画資料部」というコーナーがある。(12:00〜20:00 金曜休み)
平日10:30〜20:30　日・祝10:00〜20:00
■浪速区日本橋5-12-9 でんき会館3F Tel.06-631-5409

20.CD-ROMパラダイス大阪店　PC、海外
輸入CD-ROM豊富
平日10:30〜19:30　日・祝10:30〜19:00／木曜休み
■浪速区日本橋5-12-9 でんき会館5F Tel.06-634-5544

21.えるぱれショップ　同人
同人誌・同人専門店
平日13:00〜19:00　土・日・祝11:00〜19:00
■浪速区日本橋5-12-9 でんき会館6F Tel.06-636-3401

22.ソフト倶楽部ぱそまる1号店　PC、TV、同人
中古売買あり
11:00〜19:00
■浪速区日本橋5-12-9 日本橋会館4F Tel.06-636-5810

23.ソフトランドぽち2号店　PC、TV
中古売買あり
平日11:00〜19:00　土・日・祝10:00〜19:00
■浪速区日本橋5-12-9 日本橋会館2F Tel.06-634-6570

24.ソフマップ2号店　PC
Mac専門店
平日11:00〜19:00　日・祝10:00〜19:00
■浪速区日本橋5-12-9 日本橋会館2F Tel.06-631-3000

25.スタンバイVer.7　TV
プレイ可能なデモ機多数あり
平日11:00〜19:00　金・土11:00〜19:30　日・祝10:00〜19:00
■浪速区日本橋5-12-7 Tel.06-641-7650

26.ソフトランドぽち　PC、TV
中古売買あり
平日11:00〜19:00　土・日・祝10:00〜19:00
■浪速区日本橋5-12-7赤松ビル3F Tel.06-634-6563

27.ふぁすと・ばっく　PC、海外
4F輸入CD-ROM多数あり。PC/AT互換機の店。
11:00〜20:00
■浪速区日本橋5-12-7赤松ビル4F、5F Tel.06-636-8088

28.ファンタジアン　ゲーセン
あれ？　わりと最近まで電子部品屋だったのでは･･･
9:30〜23:00
■浪速区日本橋5-12

29.フェラーリ　ゲーセン
2Fと3Fは全台10円　9:00〜22:45
■浪速区日本橋5-12

30.スタンバイVer.3　PC、海外
スタンバイのパソコンソフト専門店。4Fはアダルトコーナー
平日11:00〜19:00　金・土11:00〜19:30　日・祝10:00〜19:00
■浪速区日本橋5-12-2 Tel.06-641-1971

31.ソフマップ6号店　PC
1fFはDOS/V専門店。2Fと3FはMIDI専門店
平日11:00〜20:00　日・祝10:00〜19:00
■浪速区日本橋5-11 Tel.06-634-2201

32.ニノミヤ PC X town 日本橋店　PC
大型パソコン店　10:30〜19:30／木曜休み
■浪速区日本橋西1-1-3 Tel.06-647-2038

33.ソフマップ7号店　TV、PC
ソフマップの大型パソコン店
平日11:00〜20:00　日・祝10:00〜19:00
■浪速区日本橋3-5 Tel.06-634-2076(1FTV)634-6107(2F Mac)
634-4128(3F Windowsソフト)

34.ニノミヤ電脳ザウルスなんば店　TV
ニノミヤのTVゲーム専門店
10:00〜19:00／水曜休み
■浪速区難波中2-2-16 Tel.06-641-3222

35.ニノミヤ PC X town なんば店　PC
大型パソコン店　10:30〜19:30／水曜休み
■浪速区難波中2-2-15 Tel.06-643-3217

36.スポット　TV
パーティーグッズやエアガン等もあり　11:00〜19:00
■中央区難波千日前8 Tel.06-631-9135

37.アイ・ツー　ＦＭ・ＬＡＢ大阪１号店　PC
11:00〜20:00
■中央区難波千日前15-18 Tel.06-632-0012

38.ソフマップ3号店　TV
中古売買あり平日11:00〜20:00　日・祝11:00〜19:00
■中央区難波千日前15-19 Tel.06-643-0070

お客様！オプショナルツアーもご用意しました

…とここまで読んできて、「G.W.はゲームの名所めぐりだ！」と心に決めた貴兄に、**さらなる秘密の場所**をお教えしよう。オプショナルツアーのガイドは電気の国ならおまかせの5人。では、**知らない世界**へ案内してもらおうじゃないの！

静寂 ツアー1

ちょっと昔にはやったバーでまったり深海魚の気分にひたるのはどう？

【案内人】渋谷洋一さん

"ハイローラー"の異名を取るゲームライター。稀代のゲームマニアにしてスピード狂。黒いバトルスーツに身を包んだハードな姿でおなじみ

●バー「夜光虫」

東急東横線代官山駅、中目黒よりの改札を出てすぐ。駒沢通りと旧山手通りの交わるあたりを探そう。地下3階にあり、看板もおとなしい、隠れ家的な印象の店だ

高揚した旅の気分を鎮めるのに、この店はいかが？『アクアノートの休日』の世界を地で行く、リラクゼーション空間。"ハイローラー"こと、渋谷さんのおすすめスポットは、アダルトムード漂う一軒のバーだ。真っ暗な店内は海水魚の水槽に囲まれていて、水槽の照明だけがテーブルの上を照らし出している。

「ショットバーなんですけどね、まあ、値段も敷居もちょっと高いんですが、雰囲気ありますよ。『アクアノートの休日』の世界そのまんまって感じです。もともとぼくは暗い店が好きなんですが、その決定版というところですか」。

彼女と2人でしっぽりと……いかがです？

先端 ツアー2

ゲームジャンキーたちが夜な夜な集まるクラブに行ってみてはいかがでしょうか

【案内人】佐藤大さん

ライター、DJ、ネットサーフとマルチに活躍する才人。数々のクラブイベントをプロデュースし、クラブカルチャーとゲームの世界を結びつけた

●クラブ「Automatics」

西武新宿駅から、靖国通りを曙橋方面へまっすぐ。明治通りを超えて、モスバーガーの次の信号を右、さらに右へ。写真は新宿2丁目界隈

ゲームとクラブカルチャーを結ぶ最先端スポットで、トーキョーならではの夜遊びを楽しもう！"アンビエントウェーブ"と呼ばれるイベントは、各地のクラブのようすを、インターネットでリアルタイム中継するというもの。いっぽう、フロアには2台の『バーチャファイター』が置かれていて、テクノのリズムで対戦に興じるバーチャジャンキーたちがいつも集っている。

「もともとバーチャ好きだった連中がやってる店なんで、筋金入りですよ。それと、ゲーム／テクノ系のインディーズファッションなら、吉祥寺の"33"がおすすめ。もっとディープな情報がほしい人は、[dai@netshopboys.or.jp]まで直接メールください！」。

猥雑 ツアー3

中央線で行ける『香港』ってのはいかがなもんでしょう？

【案内人】石埜三千穂さん

ライター。ゲーム誌各誌で、数々の野心的な特集を手がけているが、最近は、スケベとゲームの境界線上で怪しげな仕事ばかりやっている

●ショッピングセンター「中野ブロードウェイ」

中野駅の北口を出て、正面のアーケード商店街をまっすぐ進んだ突き当たりにある。4Fの異様な雰囲気とともに、日本最大のマンガ古本屋"まんだらけ"も見どころ

大都会には最先端の文化が集まる反面、なんでもないところに、とてつもなくカオティックなスポットが隠れ潜んでいる。"中野ブロードウェイ"の1F、2Fは、単なるショッピングビルとして賑わっているのだが、3Fから上に行くと……。

「ま、半廃虚というか、都市の中のダンジョンですね。建物の構造自体が奇妙で、迷わせるために作ったとしか思えない(笑)。閉まったシャッターが延々続く廊下に、オカルトの店とか、6人で満員のカレー屋とか、『まんだらけ』とか、怪しいショップが点在してるんです。本当は『メガテン』でおなじみの"ターミナル・エコー"を紹介したかったんですが、あそこは改装しちゃったんですよ」。

熱気 ツアー4

ゲーメストさんありがとう！という感じの濃～いお店に触れてみてはどう？

【案内人】大塚ギチさん

編集者から作家に転身。バーチャ伝説「トウキョウヘッド19931995」を著して以来、「ファミコン通信」「Tales of joker」等で活躍中。危険な人

●秋葉原「(ゲ)屋」

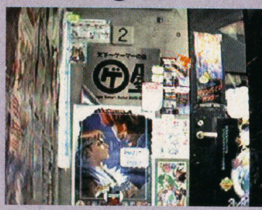

JRなら神田駅、地下鉄なら小川町か、淡路町からすぐ近く。千代田区内神田1-15-12一政ビル2階。電話は03-3293-9325。『ゲーメスト』に地図がのってるぞ

『バーチャファイター』を巡る作家として、めきめき売り出し中の大塚ギチ氏ですが……相変わらず飛ばしてます。

「GWに行くスポット？　そりゃもちろん(ゲ)屋だね。狭い店内に失神しそうなくらいの熱気がムンムン！　笑顔の素敵な××で汗くさい店員さんと仲良くなるもよし、とっても優しくてストーンウオッシュのジーパンの似合う常連さんと友達になるもよし。ゲームが上手いと自負するおらが村のキミは、テリーの皮ジャンとキャップをかぶって指ぬきのグローブしてゴーだ！　ついでにストーカーのキミ、是非このGWを利用して千葉麗子を狙っちゃってくれ」。

これでも、編集部で少し毒を抜いたんですけどね。トホホ……。

老舗 ツアー5

ぷんぷん臭う伝統の味　濃～い歴史を感じてみるのもいいかも？

【案内人】元宮秀介さん

ゲーム雑誌・書籍のライター＆編集者。「ゲームの大学」(メディアファクトリー)を編集し終えたばかりだが、相変わらず忙しい。

●奥野かるた店

JR水道橋駅から、白山通りを神保町方面に進んで5分ほど。ディープな書籍がなんでも揃う、神保町めぐりとあわせて行ってみるのがいいかもしれない。

ここは知る人ぞ知る店。「かるた店」という名称から想像できるように、どうやら任天堂や初心会に深い深い関係のある店らしい。「任天堂のソフト＆ハードに関してはね、いつ行っても必ず在庫があるんですよ。『マリオ』がいくら品薄だろうが、『ゼルダ』がアキバで全滅だろうが、ここにだけは絶対にあるんです。ぼくはずっと通って見てますからね、間違いないです。一時期は、"困ったらかるた店に行け！"なんて、業界人御用達店の様相を呈してたんですけどね」。

ということは、もしからしたら、某64マシンの発売日にも……？コイツは要チェックだ！

まだまだあるぞ！G.W.イベントガイド

4月26日～5月6日までのゲーム関連のイベントを集めてみました。お近くの人は何はともあれ参加すべし！

イベント名	日時	場所	問い合わせ先
●コスパin ヴェルファーレII	●5月5日12:00～17:00	●VALFARRE　港区六本木7-14-22	●03-5787-6781／ブロッコリー
前売り3000円、当日男性4000円、女性3500円。ゲームアニメのコスプレをして踊る。コスプレしてなくてもOK。OVA超人学園ゴウカイザーの最新映像も公開される。			
●まつもと泉　ファンの集い	●4月28日14:00～	●ヤマギワソフト8F イベントホール	●03-3253-2111／ヤマギワソフト
何と描写コーナーで書いたスケッチをプレゼント(じゃんけん大会実施)			
●ゴールデンウィーク福引き祭り他	●G.W.中いくつか開催	●リリパピタ東京ガリバー東大宮店大宮市丸ケ崎1096-1	●048-688-6622
ゲームキャラクターグッズをはじめ豪華な景品が当たる福引き大会や、お楽しみ抽選会もある格闘ゲームのトーナメント方式のゲーム大会など。詳しくはお店まで			
●大福引き大会他	●G.W.中いくつか開催	●東京ガリバー　千葉県松戸市松戸1230-1　ピアザ松戸	●0473-66-6633
福引き大会や『バケツでメダル』『パズルゲームでパズルを当てろ！』などユニークなイベントがある。詳しくはお店まで			
●ブラ2&イースVエクスパート、ボス戦タイムアタック大会	●5月6日まで(受付～17:00)	●代々木ファルコムショップ	●03-3379-7723
SFC版ブランディッシュ2とイースVのエキスパートに追加されたタイムアタックモードを使ってボス連続戦クリアタイム競技大会			
●ゴーストパーティーin ピアザ松戸	●4月28日～5月6日	●ピアザ松戸5､6階　千葉県松戸市松戸1230-1	●0473-66-6633
ゴースト関連の物(アクセサリー・小物・衣類他何でも可)をアトラクションスペースに持ってきた方にすてきなプレゼントを			
●フロッケ展(3)	●4月16日～5月6日	●DIGITALOGUE GALLERY　渋谷区神宮前3-27-7	●03-3408-2494
松本弦人プロデュースのフロッケ展の第3弾。フロッピーやMOなどにいろんな作品を詰め込んだ物を公募・即売。しゃれてるよね			
●闘神伝OVA上映イベント	●4/29東京　5/3名古屋　5/4大阪	東京:豊島公会堂　名古屋:名古屋港湾会館　大阪:大阪府立労働センター	
『闘神伝』CD・OVAの発売にあわせて東名阪で上映イベントが行われる・歌あり、トークあり、ゲーム大会、声優コスプレありで楽しめるぞ			
●ビガロ・女性メダルサービスWeek	●4月28日～5月6日11:00～23:00	●ビガロ新宿店　新宿区歌舞伎町1-16-6第6ポールスタービル	●03-3204-7390
期間中に来店された2人組以上の女の子同士にもれなくメダルを100枚サービス。さらに抽選ですてきな景品が当たる。カウンターで『じゅげむ』見ましたと言って下さい			
●第20回ひろしまフラワーフェスティバル	●5月3日～5日	●広島平和大通り田中町ブロック	●082-263-6165
ゲーム大会、ぷよまん販売、アトラクション他(詳細未定)			
●ガルボ・ジョイポリスの秘宝を追え！	●5月3日～6日10:00～23:00	●大阪ATCガルボ　横浜ジョイポリス　新潟ジョイポリス	●03-5736-7837
エントランスで配布されたマップに書かれた秘宝の謎を、ルパン三世より早く解くことができるか。謎を解いた人の中から抽選ですてきな宝物をプレゼント			

ELECTRONIC ARTS™
PlayStation
スピードの限界へ!
ROAD&TRACK
PRESENTS
OVER DRIVIN'
オーバードライビン
DX
憧れのスーパーマシンで激走する、
本格的ドライブシミュレーション。
●米国の著名な自動車雑誌「ROAD&TRACK」の全面的な監修を受けて制作された本格ドライブシミュレーションゲーム。
●世界の名車8種類を完全に再現。
●登場する全ての車は、実車のデータを完全にシミュレート。
●ハイライトシーンが自動的に編集され、レース後、再現が可能。
●リプレイ機能搭載。
●ゲーム中の視点は運転席など4つから選択可能。リプレイ中、ハイライトシーン再生中も7つの視点で再生可能。
●コースは周回サーキットを含む6つのコース。
●多数の実車映像を収録。
●タイムトライアル、対戦、レース、トーナメントの4つのゲームモード。
●画面分割で2人対戦が可能。
●通信対戦可能。
好評発売中 価格：5,800円(税別)
世界のモンスターで路上を駆け抜けろ！
Lamborghini Diablo® VT Chevrolet Corvette® ZR-1 Porsche® 911 Carrera Ferrari® 512TR
Acura NSX® Mazda RX-7® Dodge Viper® RT/10 Toyota Supra® Turbo
© 1996 Electronic Arts. The Need For Speed is a trademark of Electronic Arts. All rights reserved. ROAD & TRACK is a registered trademark of Hachette Filipacchi Magazines, Inc., used under license by Electronic Arts. All other trademarks are the property of their respective owners, all of which have no affiliation with Electronic Arts.
THIS PRODUCT IS NOT SPONSORED OR ENDORSED BY ANY RESPECTIVE AUTOMOBILE MANUFACTURERS.
"PS"マークおよび"Play Station"は株式会社ソニー・コンピュータエンタテインメントの商標です。
■ソフトの内容及び発売日、改善などのため予告なく変更する場合があります。■本広告に記載された社名および製品名は、各社の商標および登録商標です。
ELECTRONIC ARTS VICTOR INC. 3RD ANNIVERSARY
エレクトロニック・アーツ・ビクター株式会社
〒150東京都渋谷区神宮前2-4-12 フルークス外苑 商品に関するお問い合わせ：カスタマーサポート係TEL.03-5410-3100(受付時間11:00～17:00/月～金)

32ビット・ジオメトリックエッセイ
プレイステーション・ビート

Play Station Beat

文／元宮秀介
TEXT/SYUSUKE MOTOMIYA

第十二章 『バイオハザード』

まるで映画のようなゲームで遊んでみたい。美しい映像とめくるめくストーリー展開を味わってみたい。ゲームファンならば誰でも一度は夢見たことがある、ゲームと映画の融合に一歩歩み寄ったのが、カプコンから発売されたホラーアドベンチャーゲーム『バイオハザード』だ。

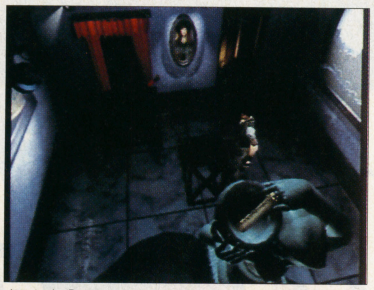
〈写真1〉『バイオハザード』
© CAPCOM CO.,LTD

〈写真2〉

美しすぎる悪夢

ひとめぼれのように、惹かれるゲームがある。画面を見ただけで「面白いに違いない」と強く感じ、実際に遊んでみたら確信に変わる。

『バイオハザード』は、まさに一目で魅せられた作品だった。ときおりハッとさせられるほど人間くさいキャラクターの動作。登場人物が流暢な英語で会話を交わし、その内容を字幕で表示する洋画を模した演出。そして何より、見ているだけでうっとりとしてしまう色使いが印象的なグラフィックス。ゲーム中の映像のどの部分を切り取っても、プレーヤーのやる気を駆り立てる「視覚的な心地よさ」に満ちている。

まるで映画のようなゲームを作ってみたい、遊んでみたい。いつのころからか、ゲームの作り手と遊び手は、ひとつの同じ夢を見るようになった。大容量を誇るCD-ROMがゲーム機で使えるようになって以来、「映画顔負け」と謳ったゲームが多数登場してきた。だが、その実はどうだったのだろうか。実写映像により、映画俳優がセリフをしゃべるのはいい。だけど、そのしゃべる速度が、ゲームプレイ中にはだるく感じられることも少なくない。文字で表示されたセリフならば瞬間的に読めてしまうだけに、ひどくいらいらさせられてしまう。ゲームと映画では例え同じ時間だとしても、ユーザーが感

〈写真7〉

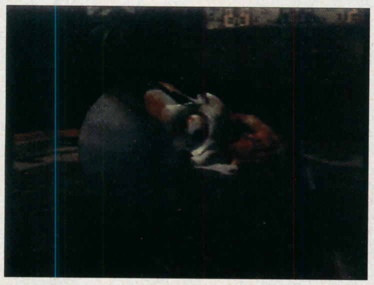
〈写真8〉

〈写真6〉

〈写真5〉

〈写真4〉

〈写真3〉

じる時間の密度は別のものなのだ。ゲームと映画は、水と油の関係にある、といわれる所以のひとつだ。

だけど、この『バイオハザード』〈写真1〉をプレーすると、混ざることのない水と油が、少しずつだが混じりあいだした場面に遭遇したかのような興奮を、僕はおぼえる。

やたらと広い洋館の舞台に、迷路上に入り組んだ各部屋を探索していくという展開は、むしろ古典的だ。ここにプレーヤーの身が引き締まるような緊張感を醸し出しているのは、他でもない「映画的な手法」なのだ。闇夜の中、何者かに襲われた特殊部隊が、洋館に逃げ込むまでの顛末を描いた実写映像によるオープニングは、ご愛敬だろう〈写真2〉〈写真3〉。

ゲームの本編には、場面毎にカメラアングルが異なるカットバック手法が用いられている〈写真4〉。カメラは上下左右と様々な視点から、主人公の姿を捉える。決して固定されないカメラアングルと、執拗なカットバックが、プレーヤーの気持ちに恐怖の種を植えつけるのだ〈写真5〉。

例えば、主人公が廊下を歩くシーンで、つきあたりの角を右に回った、とする〈写真6〉。次の映像は、主人公の視点で、死体を喰らうゾンビの背中を映し出す〈写真7〉。その薄気味悪い表情にゾッとさせらた刹那、画面には鈍い効果音とともに、白骨がむき出しになった男の生首が大映しにされる〈写真8〉。映画のテクニックとしてはごく初歩的なものだが、ゲーム中で使われると新鮮に思える。ゾンビのCGムービーからゲーム本編へと移行する際に、違和感がないのもいい。

『バイオハザード』の真価は、このような映画的手法をデモ部分だけでなく、巧みにゲーム中に取り入れ、プレーヤーに新しい刺激を与えているところにある。あるシーンで、扉を抜け、吹き抜けのある廊下に出たとする。画面の右手からは、うめき声を上げ、体を重苦しそうに揺さぶりながらゾンビが近づいてくる〈写真9〉。ここで多くのプレーヤーは、無駄な弾を浪費することを避けるために、廊下を左手から渡ろうと考えるはずだ。だが、画面が切り替わった瞬間、カメラは後方から主人公を捉え、その目の前に、もうひとりのゾンビが迫ってきていたことを明らかにする〈写真10〉。驚いている暇はない。目の前にいるゾンビをすぐにでも撃ち殺さなければ、後ろから先ほどのゾンビが迫ってくるからだ。プレーヤーは自分の軽率さを悔やみながら、ふたりのゾンビを倒さなければならない。このもどかしい感じがたまらない。

ところで余談だけど、最近僕は3Dの女性キャラクターに弱い。『バイオハザード』のジルもゲームキャラクターとして、当たり前のようにスタイルの良い女性として描かれている〈写真11〉。が、ここに3Dならではの立体的な「動き」が加わると、とたんに肉感的に見えてしかたないのだ。ちょうどフィギュアを手に持って鑑賞するのと同じで、曲線がよりなめらかに映える角度があるようだ。ホラーに美女という組み合わせが相性がいいのは分かる。だけどこんな理由から、僕はジルを選ぶのをためらってしまう。

『バイオハザード』には、キャラクターが廊下を駆け抜ける場面が多い。足が床を蹴る音も小気味よく、ただ走っているだけなのに、操作するのがとても気持ちいい。ワークステーションで作成された絵心のある美しい背景を駆け抜ける、それだけで快感なのだ。あるいは次なる地点へ行き新たな謎を解いて、まさに自分の手で物語をグイグイと進めていくことの醍醐味だ。

今、テレビゲームは玩具と映画に枝分かれしようとしている。そんな最中で『バイオハザード』は、ただ見るだけの映画もどきではなく、プレーヤーが能動的に参加する「映画のようなゲーム」の可能性を見せつけてくれたゲームだ。

最後に。去る3月22日は『バイオハザード』と『パンツァードラグーン　ツヴァィ』という、ゲームの未来像を感じさせてくれるソフトが一緒に発売された記念すべき日だった、と思っている。だけど、その一方でプレイステーションの今に強い不満を持っている飯野賢治氏が、『エネミー・ゼロ』のようなソフトを他機種に持っていってしまった。SCEはそのままにして良いのだろうか？

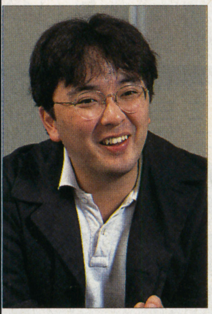

元宮　秀介
（もとみやしゅうすけ）
1969年12月22日
東京都生まれ。
青山学院大学文学部卒業。
在学中からゲーム雑誌「HIPPON SUPER!」（当時）の編集に携わる。94年からフリーのライター・編集者として数々の攻略本編集など幅広く活躍中。

〈写真11〉

〈写真10〉

〈写真9〉

当諜報部では、サターンに関する謎や疑問の数々を解明すべく、責任者に直撃取材いたします。悩んでないでどしどしご依頼くださいませ。

こちら土星諜報部

どこに行っても見つからないメガドライブソフトはどこで買えるの?

⬅答えてくれた人
竹崎 忠さん
セガ・パブリシティチームのマネージャー。誰にでも愛される人柄ゆえ、何かと言うとじゅげむの誌面に引っ張りだされる(いつもスミマセン)

今でもメガドライブに愛着を感じているユーザーは結構多い。でも今MDソフトを手に入れようと思ったら大変。なわけで、どうすりゃ入手できるのかを調べてみやしたぜ。

MDソフトはとにかく品薄!

単調直入にきいてみよう。個人的にMDタイトルコレクターとしても有名な、おなじみセガ広報の竹ちゃんに質問してみた。あのぉ、MDソフトって今どうすれば手に入ります?

「サターン専門誌に月1回広告が載っている某通販ショップでは、意外なソフトが購入できるみたいです。僕も"レンタヒーロー"の保存用を買おうかと思っています。あとは秋葉原だと、メッセサンオーやゼ○トに、結構貴重なソフトがあったりしますね。でもどんどん売り切れてるようですけど…」

保存用ってのはつまり2本目を買ってそちらは大切にしまっておこうということ。それもすごいけど、とにかくMDソフトは現状ではかなり品薄なことは確か。そこで、名前が出たアキバのメッセサンオーにもきいたぞ。

「恐らく日本で一番MDソフトを置いているとは思いますが、それでもある程度売れて流通しているものに限定されてますね。MDが20タイトル、32Xが10タイトルほどなら、何とか常時確保しています。他にたまに貴重な物が入荷することもありますが、店頭に出した途端に売れてしまいます」

ちなみに、答えてくれた仕入担当の稲越さんもMD大好きユーザーなんだそうだ。「だからうちで扱ってるんです」というコメントが素敵だったぞ。

SEGA AGESに期待

じゃ、どうしても遊んでみたいソフトがあっても、それが"貴重なソフト"だったら持ってる人を探し出すくらいしか方法はないんだろうか?

ところが、残された手も全然ないわけでもないんである。最近話題の話に絡めた感じになってしまうけど、「SEGA AGES」というシリーズがセガから5月よりリリースされる。一般には「アフターバーナー」や「アウトラン」等アーケードの名作をサターンに移植と認知されていることが多い。けどこのシリーズ、実はMDソフトの復刻移植もちゃんと対象になってるのだ。

「MDソフトもSEGA AGESの守備範囲。現状ではタイトルは決まってませんが、みなさんのリクエスト重視でいきたいと思ってますので、ぜひハガキを送ってください」

と竹ちゃん。

リクエストは『〒144 東京都大田区羽田1-2-12(株)セガ・エンタープライゼスHEプロダクトマネジメント部「SEGA AGES」リクエスト係』で受け付け中。「メッセージも添えてくれると嬉しいです」とのことなので、ここは一発じゃんじゃんリクエストすべし。あのソフトをサターンでと思うと、結構ワクワクもんじゃないっすか。

⬆セガの倉庫をひっくり返せばたま〜に出てくるというくらい貴重

来る5月5日(日)昼12時より秋葉原のメッセサンオーにて現在入手可能なメガドライブソフトを精一杯集めて販売するとのこと。何があるかはわからないけど、メガドライブソフトを保護したい人は行ってみては? ☎03-3255-3452(メッセサンオー)

というわけで、プレゼントもらっちゃいました

結局MDソフトあんまりないのね、という結論だったので、特別に竹ちゃんから貴重な在庫ソフトを分けてもらってきたのだ。「幽遊白書〜魔強統一戦」「ファンタシースター復刻版」「ロードモナークとことん戦闘伝説」を各1名様にプレゼント。当ページ宛投稿者の中から抽選で当たります。「投稿超募集」参照。

SATURN FUN CLUB

なんでもアリの投稿コーナー。サターン生活にはイロイロあるよね〜。お便りチョーダイ!

初代が帰ってきて驚いた

●今日我が家に初代サターンが帰ってきました。(ちなみに2代目はバーチャ付き、3代目はキャッシュバック、4代目はこの前出たの)。CD読み込みができなくなったので、電気屋さんに修理に出していたのです。しかし、請求書を見てサターンの値下げよりビックリしました。なんと1万1千円。おいおい、それなら新品買うよ! 電気屋ぁ、ひと言いえっつうの。なんでもCD-ROM全部取り替えたということですが、セガさん、そんなにするもんですか? ちなみに落としたこともないのにぃ…。(2時の乳)

■た、高いですね、確かに。でもわりと余裕な発言に聞こえるのは4台も持ってるせい? なんで4台も買ったの? って、そっちも気になるんすけど。

夜中の奇妙なパイ踊り

●SS版バーチャで通信対戦? とかいう噂があるみたいなので、最近ずっと夜中じゅうパイの掣燕掛搭を練習してます。VSモードでデク状態の舜帝相手に延々投げると、ユラユラしてる舜の目の前をパイがゴロゴロ寝転がりながら相手を転がして、不思議なダンスを踊ってる状態。そのあとでエキスパートモードすると、パイが目の前をゴロゴロし出してしまいました。追い撃ち連環転身脚は練習してないのでゴロゴロするだけです。この奇妙なコワさ、わかってもらえます? (うなぎ犬パイ)

■濃いなぁ。でもわかるけど。あの学習するエキスパートモードは、うちではカゲが孤延落のあと膝をスカります。

X指定席➡My Best Friends〜st.アンドリュー女学園編

20歳の池上麗朱ちゃんって子が妙にパイっぽい。バイトしてる父親の中華料理屋の名前も猛虎飯店だしぃ(父はラウ? でも猛虎…)。で、短時間でパズルを解くほどHなデモが見られるという単純さは◯。規定時間内なら女の子が電話番号を教えてくれて、かければHな姿が何度でも見られるのだ。電話番号知りたい? って仕掛けだけで燃えちゃいましたボク。

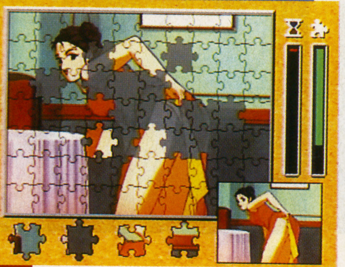

●発売中/6800円/アトラス

18才以上にしか許されない禁断のソフト、それがX指定。そ〜っとのぞいて見てごらん〜のドキドキコーナーよ♥

©1996 ATLUS

みきちゃんのイラストさんいらっしゃい

セガのお絵かき広報レディ、みきちゃんがあなたのイラストにイラストでお応えします。

●北海道 水野架那さんの作品
HONEYもPAIも顔がいっしょやん、なんてことは置いといて、かわいいっすね〜。でもみきちゃんのイラスト、こわいっすね〜。

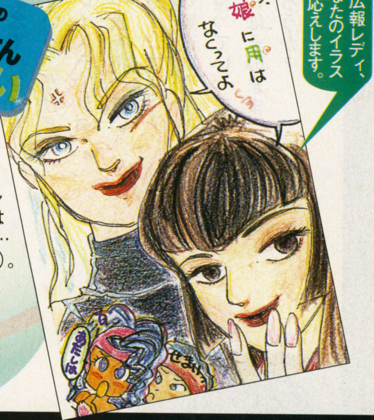

今月のみきちゃん
春キャンペーンの「セガサターンTHEイス」が欲しくてシールを集めてたら「社員はダメ!」とのお達しが…(8枚も集めたのにぃ)。しくしく。

投稿超募集

「こちら土星諜報部」ではあなたがSEGAやサードパーティ各社にビシバシとききたいテーマを募集中。「今月の○○」コーナーではサターンに関連したー発ネタ写真(自慢のゲームタコや変な看板など面白けりゃ何でも可)を募集。「ミキちゃんのイラストさんいらっしゃい」&「SATURN FUN CLUB」は、イラストや投稿をカキコして送ってね。

〆切は随時。宛先はじゅげむ編集部内・サターンライフ係まで。採用者には、もれなく記念グッズまたはサターンソフト(セガブランド)をプレゼントします。また今回は特別にMDソフト3本も当たる可能性アリ! 巻末ハガキの投稿欄をビシバシ使ってちょ。

今月の数字 4

今秋ワープから発売される『エネミー・ゼロ』のCD-ROMの枚数。ついにここまで来たか！の4枚組ってのは、やっぱすごい、よね。

サターンはもう生活の一部。持ってる人も持ってない人も、このページを読んで(ついでに投稿して)楽しいゲーム生活、送りましょ。

祝・ご入学 新サターンユーザーの基礎知識

サターンも2万円になったことだし、もういい加減買いまっせ〜という人も多いはずだ。そこで今回は「初歩のサターン」を特別講義。何でも基礎が大切、初心を忘れちゃセガールも木から落ちる。セガ広報みきちゃんのワンポイントアドバイス付き！

Lesson 1 置き場を決める

「正しき設置」がサターンライフの第一歩

➡座布団の上はちっとマズい。どうせ丁寧に扱うならテーブルの上などに。

まずは置き場を確保しなければならない。やっと手に入れて「あんあんっ、サターン様ぁ」とお慕いしているからといって、うやうやしくフカフカの座布団の上などに置くのは禁物。なぜなら、Newサターンの底にある熱排気口が塞がれることになるからだ(グレーの旧デザインも同様。こちらは側面にも熱排気口があるぞ)。あと、水平な所に置かないと正しくCD−ROMが回転しなかったりもするので注意されたし。

熱排出口を塞がないよう置き場には注意して。

Lesson 2 ゲームを揃える

どんなゲームを買うかはその人の自由だが、やはり一応定番と呼ばれるソフトは確保しておきたい。知り合いとサターンの話題になって、「いやあラリーいまだに燃えるよね」くらいは言いたいからだ。実際ハマれるしね。

私オススメの可愛いソフト達ですよ〜ん！

イカす定番ソフトでGO

みきちゃんの「私が愛でている10本」

	タイトル	メーカー	ひとことコメント
1	「Dの食卓」	アクレイムジャパン	驚いたローラの顔が(一番)恐いです。ひぃ！
2	「パンツァードラグーン ツヴァイ」	セガ	世界の広がりを感じる3Dシューティング。
3	「バーチャファイター2」	セガ	100円玉はもう不要。好きなだけプレーしてね。
4	「Jリーグ プロサッカークラブをつくろう！」	セガ	強くなれー、と祈りつつクラブを鍛えまひょ。
5	「セガラリー・チャンピオンシップ」	セガ	独特の操作感が好き(ちょっと難しいけど)。
6	「アンジェリークスペシャル」	光栄	夜中に1人で赤面・悶絶しながら遊んでます。
7	「ガングリフォン」	ゲーム アーツ	まずは、見てください。おののいてください。
8	「スーパーリアル麻雀PV」	セタ	子供はだめだめ。大人になってからね。
9	「ビクトリーゴール'96」	セガ	まさに本物の1本。存分にサッカーできます。
10	「テーマパーク」	EAV	パソコン版の頃からずーっと大好きな1本。

番外：「ムービーカード」セガ　ソフトじゃないけど、あると幸せ。ガングリフォンユーザーは必携。ビデオCDソフトの『銀河の魚』(たむらしげる)もお薦め。

Lesson 3 周辺機器をGet!

スティックなどにこだわるも、またよし

➡他にもバーチャンガン等がある。えーい全部欲しいっ。

使い勝手のいいコードレスパッドやジョイスティックなどの周辺機器も手に入れれば、さらにサターンはパワーアップする。もうじき業務用筐体そのままのバーチャスティックプロ(仮)なんて代物も登場。こりゃもう完全アーケード感覚だ。

結構イロイロあるんですよ、探してみてね

Lesson 4 マルチメディアも忘れずに

ビデオCDやフォトCDも楽しんじゃえ

⬅市販されているソフトには映画やカラオケの他、Hタイトルもあるぞ。

もうすぐインターネットもデキるんだよね

ビデオCDが見れる「ムービーカード」に、「フォトCDオペレーター」と「電子ブックオペレーター」。これらがあれば各メディア用のソフトが楽しめる。これから出る通信関連機器にも注目。

超!!なエキステ'96
J.LEAGUE
SUPER Famicom
LICENSED BY NINTENDO
SFCに初登場した「Jリーグエキサイトステージ'94」は
Jリーグの人気と共にゲーマー達をとりこにしていった。それは
今までの、どのSFCソフトよりも大興奮の内容だったからだ。
'94
期待どおりのバージョンアップを遂げた「エキステ'95」は
'94からのファンはもちろん、大人をも巻き込んでますます
加熱していった。
'95
そして3年目の「エキステ'96」は、どのサッカーゲームよりも、
今までの「エキステ'94」「エキステ'95」よりも、さらに
Jリーグよりも…。超なエキステ'96誕生。
'96
J.LEAGUE
Jリーグ エキサイトステージ'96
EXCITE STAGE '96
●4月26日発売●7,980円(税別)
●1〜4人用
(トーナメントモードでは最大32人まで参加可能)
SUPER Famicom
マルチプレイヤー5 対応
MODE SELECT
Xボタンでオプション画面になります。
エキステ'96特製
テレカが当たる
プレゼントキャンペーン実施!!
商品の中に入っている
アンケートハガキを送ると
抽選で1,000名に
オリジナルテレカプレゼント!
エポック社のおもちゃは
おもちゃ券で
デパート・スーパー・玩具店で販売しております。
J.LEAGUE OFFICIALLY LICENSED PRODUCTS
スーパーファミコン®は任天堂の登録商標です。
©1996 エポック社・小学館プロダクション
EPOCH
株式会社エポック社
〒111 東京都台東区駒形1-12-3 TEL.03(3843)8816
2002 World Cup Japan
NLGS 17-020
㈱エポック社は、2002年
ワールドカップ招地活動に
協賛しています。

NEWS PARADISE

プレイステーション・エキスポ96開催！

「未経験ソフト、遊び放題」の号令のもと、78社が競演！会場は超エキサイティング！

プレイステーション・エキスポ96 300タイトルのゲームでぶっちぎり！

新作ゲーム目白押し 発売まで我慢できない！

ゲームフリーク待望のビッグイベント、プレイステーション・エキスポ'96が、3月27～29日の3日間、晴海の東京国際見本市会場で開催された。本年度は、「未体験ソフト、遊び放題」をキャッチフレーズに78社が参加し、計229タイトルの新作・旧作がずらりと並ぶ大規模なもの。3日間で3万人以上の入場者を動員し、大盛況だった。また各ブースとも、趣向を凝らした衣装のコンパニオンたちが、会場を華やかに彩っていた。

肝心のゲームの方は、各メーカーの気迫を感じさせるものが目白押し。特に注目を集めたのは、ナムコの『鉄拳2』（3月29日発売、5800円）だ。アーケード版『鉄拳2』を凌ぐ驚異のグラフィックに、入場者から思わずため息が漏れた。新キャラクターの追加や、PS版オリジナルモードも多数収録されている。

ワープからは『Dの食卓』に続くインタラクティブ・ムービーとして、新作『エネミー・ゼロ』のオープニング試写が行われた。会場には飯野社長自らが登場し、おなじみのトークで会場を沸かせていたが、なんと『エネミー・ゼロ』のプレイステーションでの発売を無期延期し、セガサターンでの発売と言う爆弾発言も飛び出した。

そして、ソニー・ミュージックエンタテインメントから発表された、『クーロンズ・ゲート』（96年7月発売予定、3枚組6800円）。独特な感性で描かれた九龍城（香港に実在した究極のスラム建築）を舞台とした、高品質なグラフィックの異色アドベンチャーだ。そのほか、SNKからは人気の『ザ・キング・オブ・ファイターズ'95』（4～5月発売予定、5800円）。最近なにかと注目の海外からの移植もの、いわゆる「洋ゲー」では、アクレイムジャパン、エレクトロニック・アーツ・ビクター、ヴァージンインタラクティブエンターテイメントといった老舗が新作ゲームを発表。また、ソフトバンクは3Dアクション『DOOM』（4月19日発売、5800円）や、ゴルフ・シミュレーション『MASTERS～新・遥かなるオーガスタ～』（7月発売予定、価格未定）を出展した。

ＣＧが美しいアスキー「時空探偵ＤＤ」のブース。豪華声優も登場しにぎやかだった

ソニー・コンピュータエンタテインメント「ＹＯＧＥ」ブースのクルマの中にはプレイステーションが設置されており、そこでレーシングゲームをプレーすれば気分はもう本物のレーサー

騎手に扮装しているテクモの「ギャロップレーサー」ギャル

学校を舞台にしたホラー、バンプレスト「学校であった怖い話Ｓ」のブース

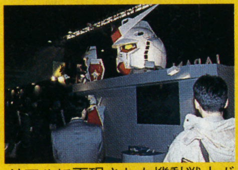

リアルに再現された機動戦士ガンダムを見ながらプレイできた、バンダイのブース

コンパニオンが全員原始人の格好をしていた、アートディンクの原始生活ゲーム「太陽のしっぽ」ブース

ナムコの話題の新作「鉄拳２」をいち早くプレイしようと集まる人々（左）
ワープの「エネミー・ゼロ」の迫力あるオープニングを見た後、実際にプレイできる特大ブースにはいつも長蛇の列ができていた（右）

ファン待望！SEGA超大作3タイトル発表！

ワープやセガに加え、ハドソン新作まで話題満載

セガの新作ソフトの発表会が、3月27日に行われた。

まずは、ワープの新作インタラクティブムービー「エネミー・ゼロ」。「Dの食卓」でもおなじみのローラが、今度は閉鎖された宇宙船の中、目に見えない敵と戦う、という設定だ。敵の存在を知るのも戦うのも警告音だけが頼り。「音」が重要なポイントになっているだけに、音楽は「ピアノレッスン」のマイケル・ナイマン、効果音も小川高松を起用し、よりクオリティの高い臨場感あふれるサウンド作りを目指したそう。発売は今年秋を予定している。

ユーザー層の拡大を図るセガが期待をかけるのが、ハドソンの「サターンボンバーマン」（7月発売）。世界初の10人同時対戦モードやシリーズ初の段位認定モード。アシスト・キャラのティラも初登場し、初めてづくしの新作になりそうだ。

そして、セガのソニックの開発チームが生み出した新作「NiGHTS」（今夏発売予定）。夢の世界を自由自在に飛び回る新感覚フライトアクションゲームだ。「誰もが一度は、両手を広げて空を自由に飛びたいと思ったことがあるはず。その気持ちをゲームにしたかった」と語る制作チーム。今まで体験したことのない飛行感覚が楽しめるゲームとのこと。また、アナログジョイパットも同時発売される。「NiGHTS」についてはインターネットでもチェックできる（http://www.sega.co.jp/nights）。

セガのニューキャラクター「NiGHTS」

ちょっと大人になった「エネミー・ゼロ」のローラ

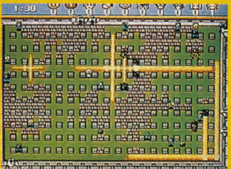
10人対戦もできる「サターンボンバーマン」

爆弾発言後でも、美女に囲まれてにこやかな飯野氏

モーターサイクルショーで「マンクスTT」無料体験！

「デイトナUSA」の馬モードに続き、今回も!?

有明・ビックサイトのオープニングイベント「第24回東京国際モーターサイクルショー」。ここにセガ・エンタープライゼスもバイクシミュレーションゲーム「マンクスTT」無料体験で参戦！　特別招待日には「マンクスTT・トーナメント」が開催。その上、セガ開発スタッフにより、裏技「ひつじモード」も初公開。これに入ると、画面上の全てのバイクが羊になっちゃうのだ。キミも羊に乗って、マン島を爆走してみないか。

キャンペーンガール対抗トーナメントも行われた

これが、うわさの裏技「ひつじモード」
特殊な入力をすると楽しめる

第二回全日本ぷよマスターズ大会開催！

スーパーテクニックに熱い視線が注がれた

全日本ぷよ協会（A.J.P.A.）主催による「第二回全日本ぷよマスターズ大会」が、3月24日に幕張メッセで行われた。大会には18170人が参加、家族連れの姿も目立った。

会場にはスーパーファミコン、メガドライブ、サターンなど合計256台のハードが用意され、午前10時に予選スタート。各所で熱い戦いが繰り広げられた。

予選、決勝と進むにつれ、会場は徐々にヒートアップ。盛り上がりがピークを迎えたのは、第一回マスターと第二回マスターによるグランドマスター決定戦。両者ともスーパーテクニックを駆使しての大熱戦に、観戦者は連鎖のかけ声を大合唱！　大逆転で第一回マスターの阿部崇史くんが勝利を収めた。

また「ぷよまん本舗幕張メッセ店」オープンや「コンパイル系同人誌即売会」も開催され、入場制限が行われるほどの盛況ぶりだった。

人、人、人で異常な熱気に包まれた会場。入場制限も行われた

コスプレの従業員が可愛い「ぷよまん本舗」のキャラクターグッズ売場

大型モニターで熱戦を観戦する人たち。スーパーテクニックにはどよめきが起こった

新レーベル〈AFOON〉の第一弾は英語学習ソフトとシューティングゲームだ

日本コロムビアと日立製作所が共同レーベル設立

日本コロムビアと日立製作所が、マルチメディアコンテンツ事業を本格的に展開するための共同レーベル「AFOON」を3月20日、設立した。

レーベル第1弾として、Windows 95専用CD-ROMの2タイトルをリリース。まずは、ファミリー向け英語学習用ソフト「TechTech Kids1／Typing Adventure」（3月20日発売、4800円）。

そして、日米同時発売の縦スクロール・シューティング「The Legend of EDEN2」（7月7日発売、6800円予定）。原田大三郎制作・監修による高度なCGが描き出す迫力あるグラフィックに期待大だ。

美しいCGで迫力満点の「The Legend of EDEN2」

「NHK音楽ファンタジーゆめ」のCGキャラクターが登場する「Tech Tech Kids1」

NiGHTS/©SEGA ENTERPRISES, LTD. 1996　エネミー・ゼロ/©WARP INC.　サターンボンバーマン/©1996 HUDSON SOFT　マンクスTT/©SEGA 1996　The legend of EDEN2/1996 Shadow Entertainment,Inc. Nippon Columbia Co.,Ltd. hitachi,Ltd. All rihts reserved.　TechTechKids1/©1996 Shadow entertainment,Inc. Nippon Columbia Co.,ltd. Hitachi application Software Systems Co.,Ltd. Hitachi,Ltd.

スーパーファミコンにまた新しい可能性が！「XBAND」ワールドで楽しみ方さらにいろいろ

「XBAND」モデムいよいよ発売！

スーパーファミコンの新しい可能性を提示するシステム「XBAND」モデム（発売元カタパルト）が、4月1日に発売された。2400bps①の「XBAND」モデムは、スーパーファミコン本体と電話回線を利用して、登録された未知の相手と対戦するというもの。加えて電子メールのやりとりも可能。6800円の「XBAND」スターターキットはモデム本体と、20度数（800円分）のXBANDカード（アクセス料金のみのプリペイドカード、回線使用料は別）が揃う手軽さも嬉しい。最初のカードを使い切ったら、おもちゃ屋やローソンで、40度数（1600円分）のXBANDカードを購入する。電子メールや対戦だけに終わらないのが「XBAND」ワールドのミソ。対戦相手とリアルタイムで会話したり、ライバルリストを作成し、自分のレベルを見たりと、さまざまな楽しみ方ができるのだ。

一般モニターによる大会の決勝戦が、発売前日の3月31日の「XBAND」モデム発売パーティーで行われた。大接戦の末、一ノ瀬喜博さんが見事優勝した。

全国の予選を勝ち抜いた１６名の精鋭たちが、熱いバトルを繰り広げた

優勝者の一ノ瀬さん（右）と準優勝の諸澤さん

海外モノゲームがプレイステーションで楽しめるそれが、「YOGE」だ！

ウワサの洋モノもポピュラーに！

今まで、一部のパソコンマニア以外は手を出しづらかった洋モノゲームたち。この春から、PS用ソフト「YOGE」として、気軽に楽しめるようになったのだ。

大人の雰囲気の中で開かれた「YŌGĒ」お披露目パーティー

発売に先駆けて行われた、「YOGE」お披露目パーティでは、イギリスのゲームチャートで3週間も1位を守り続けた「デストラクション・ダービー」などが発表された。今後、要チェック！　なのは、インラインスケート、スケボー、マウンテンバイク何でもアリアリの超過激格闘レースゲーム「ESPN StreetGames」（5月発売予定）。そして、「TOTAL NBA '96」（6月発売予定）。モーションキャプチャー&ポリゴン使用で、本場のバスケ、NBAをリアルに体験できる本格的スポーツ・シミュレーションゲームだ。アメリカでは、スポーツ系ゲームに人気があり、この先こういったタイトルが増えそうな気配大。

今後、どんなモノが飛び出してくるか、乞うご期待！　なのだ。

「ESPN StreetGames」

「TOTAL NBA'96」

今月の人

E3ではボク達に会いに来てくれ。それで十分だ！

IDSA会長 ダグ・ロウェンスティン

インフォテイメント・ワールド社長 パトリック・ジョン・フェレル

インタラクティブ・エンターテイメントソフトが一堂に会する世界最大の展示会として、第２回Ｅ３（ELECTRONIC ENTERTAINMENT EXPO）が５月にロサンゼルスで開催される。主催者であるダグ・ロウェンスティン／IDSA会長とパトリック・ジョン・フェレル／インフォテイメント・ワールド社長にお話をうかがった。

●第２回となる今年のE3の特徴は？

■まず、ＮＩＮＴＥＮＤＯ64とピピンが一般公開されます。サターン、プレイステーションと併せ、世界で初めて一堂に会します。2つめは、昨年発売された32ビット機の、第２世代といえるソフトを見ることができます。デベロッパーが時間をかけて開発した、質の高いソフトがこれから増えていきます。3つめは、Windows 95ネイティブ②のエンターテイメントソフトの第一世代が登場することです。最後に、オンラインネットワークに対応したエンターテイメント関連の出展がありますので、ネットワークに関する将来の展望を垣間みることが出来ます。

E3で新作を発表することは、メディアの注目を集める大きなチャンスなので、各社が新製品を発表してくるでしょう。

●現在のアメリカのゲーム事情は？

■ハードについては、現在は32および64ビット機への移行期ですので、どれが一番ということはいえません。最近までは、セガと任天堂が16ビット機で争っていましたが、両者引き分けという結果になりました。現在はサターンよりもプレイステーションの方がリードしているようですが、特にＮＩＮＴＥＮＤＯ64がアメリカでは９月以降の発売になりますので、どのゲーム機が主流になるかはまだ分かりません。

ソフトについては、リッジレーサー、デイトナＵＳＡ、鉄拳、バーチャファイター２などが好評です。任天堂の16ビット機（スーパーファミコン）ではキラーインスティンクト、ドンキーコング2が売れています。その他にもNFLフットボール、NHLホッケーなどは各ゲーム機とも人気があります。

●日本でもE3が開催されるということですが、アメリカ以外では初めての開催になりますね

■アメリカ以外の重要な市場として、日本とヨーロッパがあげられます。今年９月に東京で、来年にはヨーロッパで開催する予定です。

パトリック・ジョン・フェレル氏

ダグ・ロウェンスティン氏

盛り上がるＥ３会場

「ときめきメモリアル」'96イメージガール決定！

グランプリ獲得の三枝ちゃんはベリーキュート

3月20日に開催されたコナミ・スペシャルデー。この日、超人気恋愛シミュレーションソフト「ときめきメモリアル」のイメージガール「'96コナミときめきティーンズ」の最終選考会が同時に行われた。インターネット、会場投票を利用して決定したグランプリ。受賞したのは、大阪出身の栗林三枝ちゃん。栗色の髪と瞳がキュートな14才だ。「賞金で旅行に行きたいな。けど、たぶん貯金されちゃうと思う」と、明るく語る彼女の活動を、応援すべし！

「もっと！ときめきメモリアル」&「ツインビーパラダイス」といったファン感謝イベントも開催された。出演者による歌あり、トークありの、豪華でバラエティにとんだステージのチケットは、なんと倍率4倍！　お腹いっぱいです的なイベントだったのだ。

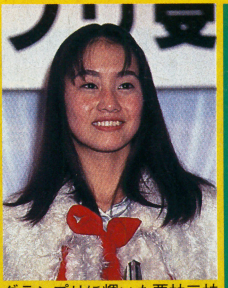

グランプリに輝いた栗林三枝さん

見事、グランプリに輝いた栗林三枝さんの素敵な芸名〈ネーミング〉を募集！
官製ハガキに芸名〈ネーミング〉を記入し下記まで。採用された方には、オリジナルテレホンカードをプレゼント！
宛先：〒106　東京都港区六本木1-4-30　（株）コナミミュージックエンターテイメント　「ときめきティーンズ」ネーミング係
締切：４月３０日（当日消印有効）

ESPN Streetames©1995 Sony Interactive Entertainment Inc.　TOTAL NBA '96/©1995 Sony Computer Entertainment Europe./The NBA and team logos are trademarks and copyrighted

PLGS第2弾！「大貝獣物語II」がおもしろい

大人も十分楽しめるソフトで期待大

今夏、PLGS③（パーソナル・ライブ・ゲーム・システムズ）の第2弾、「大貝獣物語II」がハドソンより発売される。ソフト自体に内蔵時計が組み込まれており、現実の時間と同じように時が流れる。今回はそのPLGSを組み込むということで、〈時〉がらみのイベントが意識して作られている。「時の館」をはじめ、「時の番人」「時の伝言板」など、時間を越えた遊びを楽しめるのが特徴だ。特に「時の伝言板」は、洒落気たっぷりのメッセージを入れることで、ゲームの最中に愛の告白や、はたまた数年後の自分へのメッセージなどが可能だ。また、誕生日にはキャラクターたちがオリジナルソングを歌ってくれる粋なはからいもある。キャラクターのイメージから子ども向けに思われがちだった「大貝獣物語II」だが、ストーリー性がしっかりしており、大人でも十分楽しめる。個性豊かなキャラクターの様々な感情の葛藤は、255体のモンスターにもそれぞれ備わり、この部分だけでも奥の深さを感じられる。「今回はPLGSという話題性が先行しているが、それがストーリーにうまくかみ合っていて、完成度の高いものになっている。かなりの自信作です！」と制作のバースディ取締役原裕朗氏は語る。発売が待ちどおしいタイトルだ。

「大貝獣物語II」について熱く語る原裕郎氏

時の伝言版

大貝獣物語「/ ©1996 HUDSON 1994.©1996 BIRTHDAY

米・ワールズ社「ワールズチャット」日本語版登場！

ますます広がるチャットの輪！

インターネットが急速に浸透しつつある日本をターゲットとした新しいパートナーシップが誕生した。凸版印刷&日商岩井がハイテク界のパイオニア・ワールズ社に出資し、同社の開発したプラットホームに関して、世界初のマスター・ライセンシーになったのだ。米・ワールズ社は、世界初のバーチャルシティ「アルファ・ワールド」を開発するなど、インターネットのバーチャルリアリティ分野において、業界をリードしている会社。同社の「ワールズチャット」は、ユーザーが自分の好きなアバター④を選んで、同時にアクセスしている他のアバターと出会ったり、会話したりできるというユニークなもの。この「ワールズチャット」の日本語版が、5月よりインターネット上で楽しめることになった。そして秋頃には、各種情報提供、ショッピング等のサービスがみんなで同時に楽しめるバーチャルシティが立ち上がる。アクセスに必要な専用ソフトウェアは、オンラインやCD-ROMなどによって無料で配布される予定だ。詳細は(http://www.toppan.co.jp/worlds/)

好みでアバターが選べるアバターギャラリー（上）他のユーザーとのチャットが始まるハブセンター（左）

「TOY STORY」のウッディとバズがやってきた

アカデミー賞も取ったすごい奴等がやって来る

全国松竹系映画館で公開中の、長編CGアニメ「TOY STORY」人気キャラクター・ウッディとバズをディズニーファミリーの新メンバーとして迎える歓迎パレード兼公開記念セレモニーが、去る3月8日（金）、東京ディズニーランドで行われた。ミッキーやドナルドから熱い声援を受け渦中の二人は終始元気だった。肝心の本篇は、3月25日・LAで行われた第68回アカデミー賞で特別名誉賞を受賞するなど、世界初の長編CGアニメを完成させたディズニーの功績は大きい。

みんなの声援に応えるウッディとバズ
© The Walt Disney Company

ディズニー現副会長ロイ・ディズニー氏（中央）

世界中で大人気のカードゲームついに、日本上陸！

見逃せない対戦型ファンタジーゲーム

トレーディングカードとは、仮面ライダーカードやカードダスのコトだと思ってもらえばグッド。これがアメリカではコレクターズアイテムとして大人気。もちろん、中にはプレミアもののカードなんてのもある。そのトレーディングカードとゲームを合体させたのが、4月11日発売の対戦型ファンタジーカードゲーム「マジック・ザ・ギャザリング」。このゲームの面白さは、カードで戦術を駆使して1対1で戦う部分と、カード自体を集めるところ。始めるためには、まず「スターターデッキ」を購入すべし。そこから追加カードを買うなり、勝負で奪い取るなりして増やしていくのだ。プレミアの可能性ありの「限定版」チェックも忘れずに。

カードの絵がキレイな「マジック・ザ・ギャザリング」
©1996 Wizards of the Coast,inc.

今月の KEY WORD

① 2400bps

bpsとは、電話回線などを通じてデータの送受信を行うときの、データを送る速さを表す単位。2400bpsならば1秒間に2400ビット（300バイト）のデータを送ることができる。現在発売されているパソコンのモデムは、28800bpsが主流になっている。

② Windows95ネイティブ

32ビットOSであるWindows95の性能をフルに活かせるように、32ビット開発環境で作成された95専用ソフトのこと。Windows3.1（16ビットOS）用に開発されたものを95上で動作させていたものよりも、高性能なソフトが期待できる。

③ PLGS

昨年発売された「天外魔境ZERO」で注目されたシステム。ソフト自体に内蔵時計が組み込まれており、外の時間と同じく時が流れている。それがどのようにゲームに関わってくるのかが楽しみの一つだ。

④ アバター

チャットとは、パソコン通信のネットワーク上で複数のユーザーが同時にアクセスし、リアルタイムで文字の入力を交互に行い、会話するシステムのこと。そのチャットができる、チャットゾーンで使用する自分の分身的なもの。

"PS" マークおよび"PlayStation"は株式会社ソニー・コンピュータエンタテインメントの商標です。
PlayStation
倒しても倒してもドゥーム。
暗闇の中で聞こえるモンスターの足音、背後からの唸り声。それはまるで自分がホラー映画世界に迷いこんでしまったような錯覚を覚える。銃をかまえ、あたりを窺いながら、耳を研ぎすまし、進む。通路や部屋で、いきなりモンスターと遭遇した時……！ 目の前に「DOOM」の世界が広がる。
誰もが待ち望んでいた、あの全米大ヒット作
「DOOM」「DOOM II」完全移植版が、1枚になっていよいよ登場!
3Dアクションゲーム
DOOM
画面は開発中のものです。
内容の変更の可能性があります。
Williams
Williams Entertainment Inc.
id SOFTWARE
Licensed from
GT Interactive Software
ドゥーム
4月19日発売／定価5800円(税別)
対戦ケーブル対応
このゲームには暴力シーンやグロテスクな表現が含まれています。
DOOM™ ©1993 Id Software, Inc. All Rights Reserved. DOOM II™ ©1994 Id Software, Inc. All Rights Reserved. ULTIMATE DOOM™ ©1993, 1995 Id Software, Inc. All Rights Reserved. DOOM™ in the PlayStation Platform ©1995 Id Software, Inc. All Rights Reserved. Converted for the PlayStation Platform by Williams Entertainment Inc. Original music and sound effects by Aubrey Hodges. Distributed by SOFTBANK Corporation, under license from GT Interactive Software Corp. DOOM™, DOOM II™, ULTIMATE DOOM™, the DOOM Logo™, character names, distinct likeness and other elements depicted thereof, are trademarks and the exclusive copyrighted property of Id Software, Inc. Id Software™ is a trademark and the Id Software Logo® is a registered trademark of Id Software, Inc. Williams® is a registered trademark of Williams Electronics Games, Inc. GT™ and the GT Logo™ are trademarks of GT Interactive Software Corp.
お問い合わせ先
ソフトバンク株式会社
出版事業部 マルチメディア局
〒103東京都中央区日本橋浜町3-42-3
TEL.03-5642-8146
SOFT BANK

キミ!のハガキがつくるページ

ゲームエクスタシーを探せ!

じゅげむ探検隊が行く!

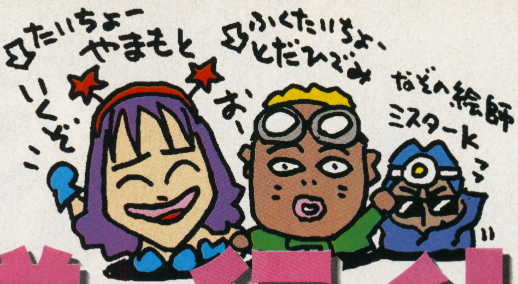

イラスト
桜井健二

これは難しさの度合いをあらわすグラフだ。ex.）Aが100%の場合全員が「簡単だけど面白い」と思ったってことになる

スゴイぞ じゅげむ探検隊！とうとう ファイナルステージだっ！次回はボスキャラ登場!?

今月の特別調査テーマ

みんなでゲームしますか？ それともひとりで遊びますか？

今月はゲームの楽しみ方のひとつ「対戦」がメインテーマ。レース、格闘、ボードゲーム、パズル……最近はひとりでも対戦でも楽しめるゲームが増えてきたけど、探検隊のみんなの中には、対戦派はどれくらいいるのだろうか？ そしてみんなは、どんな遊び方をしているのだろうか？ 気になる実態を調査してみた。**それでは早速、探険結果の発表いってみよう！**

質問その1 誰か他の人とゲームをすることがありますか？

とだ：「よくある」「ときどき」を、とう分けているかがちょっと曖昧だけど、おれ自身はよく対戦するとだです。

やま：対戦はときどきするけど、やると絶対に勝つまでやめないやまもとです。

とだ：そりゃ始末が悪い。

やま：なんか文句あるわけ？

とだ：いえいえ。ゲームは人が楽しむための道具です。対戦も楽しく、仲良く（笑）。

やま：なんかひっかかるな…。

とだ：ところで調査結果だけど。まとめると「友人とときどきやる」という人が一番多いってことになるな。隊長はこの結果見てどう思う？

やま：会社帰りのサラリーマンとか、放課後集まって遊ぶ学生のことを考えれば、やっぱりそれが一番多いのは納得ってとこかな。

とだ：家でゲーム大会っていう答えより、「宴会の流れで徹夜ゲーム」とか「会社の帰りにゲーセンで」っていうシチュエーションが多かったよね。みんな余興として楽しんでるわけだな。

やま：でも、「ダンナと」とか「彼と」なんてアツアツの人も少なくないんだよ。そういえば「誰としますか？」の答えにあった「お嫁さん」って答えがたまらなくステキだった（笑）。

とだ：彼女と遊んでても「友達」って書くシャイな人もきっといるだろうに（笑）。やっぱり短時間で楽しめるゲームが人気だね。

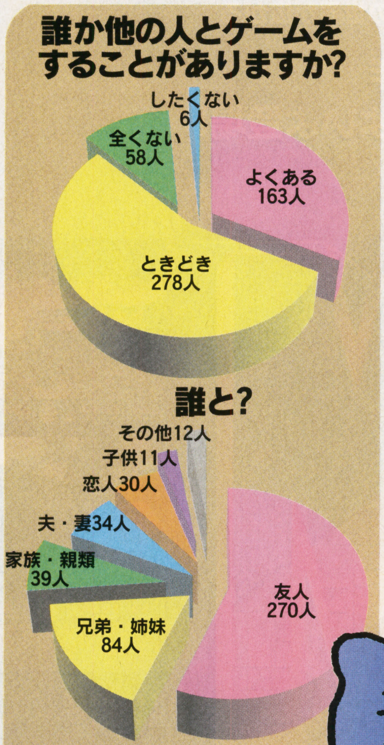

やはり対戦プレイは人気があることが実感できる結果となった。やはり友達同士がダントツだが、夫婦やカップルで楽しんでいる人が案外多いのには少々びっくり。なお対戦相手の少数意見には、「近所の子供」「大家さん」「友人の夫」などの答えも。

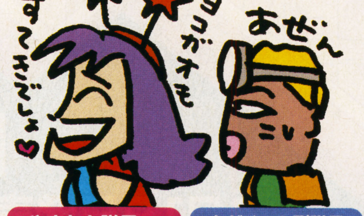

●やまもと隊長
じゅげむ編集部員。特に対戦格闘が好き。下手なんだけど負けず嫌いなため、やめるタイミングをなくしがち。

●とだひでみ副隊長
担当ライター。『鉄拳 2』に大ハマり中のとだは、もちろん対戦派。やっぱ対戦は人間相手が一番楽しいよな。

探検隊員の素顔

質問その2 よく人と遊んでいるゲームタイトルは?

とだ：流行のせいもあるけど、やっぱり格闘が上位に食い込んでるな。おれも最近は『鉄拳2』ばっかりだ。

やま：遊び方にもいろいろ工夫があるんだよ。ちょっとコメント見てみよう。

●『ストZERO』でトーナメントをやっている。（神奈川県　姫宮朝香）

●『風来のシレン』姉が先にクリアしたので、アドバイスしてもらう。（東京都　ぴ〜たんPS）

よく遊ぶゲームBest 10

1.	バーチャファイター(2)	91
2.	ストリートファイター(シリーズ)	45
3.	ぷよぷよ(シリーズ)	34
4.	鉄拳(2)	31
5.	リッジレーサー(R)	19
6.	闘神伝(2)	17
7.	ボンバーマン(シリーズ)	16
8.	桃太郎電鉄(シリーズ)	13
9.	セガラリーチャンピオンシップ	12
9.	いただきストリート	12

とだ：人とゲームをする、とひとことに言っても、対戦ばかりじゃないんだな。

やま：騒ぎながらみんなでひとつのゲームをクリアするっていうのは、よくあるよね。

●『す〜ぱ〜ぷよぷよ通』で対戦して、先に10回勝った人が王様orお姫様。（大阪府　M・H）

やま：王様って、何でも命令できるっていうアレ?

とだ：……だろうねえ。そういうのも面白いな。

●『バーチャファイター』で弟の練習台にされる。（神奈川県　有蔓）

とだ：うっ、気の毒だけど面白い。

やま：これ笑っちゃ悪いよ。

とだ：他には「賭け対戦」、レースものはタイムアタックも多かったし、カップルで勝負に負けた方が脱ぐ(!)「脱衣対戦」を繰り広げている人まで……。

やま：絶対負けられないね!

とだ：「どうやって対戦してるんだ!?」

質問その3 人とゲームしていておもしろいエピソードは?

●一晩中『鉄拳』をやってて、友人は50連敗した。（徳島県　ガンダム大好き）

●スーパーコンボフィニッシュを極めた瞬間に、テレビが爆発した。怖かった。（神奈川県　姫宮朝香）

●気合いを入れて友達と声を上げながら夜中にプレイしていたら、となりのおじさんに怒られた。（岡山県　セーラーマーズ）

●私の母は、ぷよぷよを始めると壊れる。（群馬県　わたみ）

●弱すぎて負けて、怒られた。（東京都　YOU）

●『鉄拳』で崩拳と同時に屁が出た。（兵庫県　神原英之）

●慌ててリセットを押したら、今までの記録が全部消えた。（福岡県　ミオ）

●『鉄拳』で母に負けて、思い知らされたことがある。（長野県　クローヴィス）

●指を脱臼した。（静岡県　ファミツウファン）

とだ：み、みんなすごいな。

やま：どれもこれも爆笑モノ…。

と思えるものもあったぞ。『グラディウス』とか。

やま：なんでも工夫次第で楽しく遊べるってことだよね〜。

質問その4 「ひとりで遊ぶ」派のアナタ、そのココロは?

●友達がいない（ちょっと寂しい）。（東京都　脳破壊）

●RPGは映画や文章と同等。漫画を誰かと読めますか?（新潟県　鉛筆小僧）

●楽だから。でも全くできない格闘ゲームは目の前で見たい。誰か家に来てやってくれー。（千葉県　まぁくんママ）

やま：そりゃRPGはひとりでやるものよね。

とだ：おれ、サウンドノベルみんなでやるの好きだよ。

エクスタシー大賞 今月の探検結果

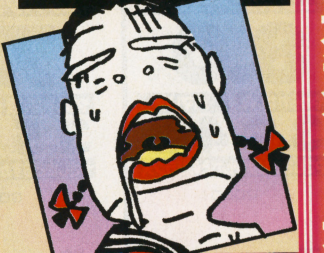

ゲーセンでの屈辱を今晴らせ! ヴァンパイアハンター

●サターン　カプコン　96年2月23日発売　5800円

⬆誰もが待ち望んでいた移植に、サターンユーザー全員万歳状態

エクスタシー総合点 8.2/10

やめられない度	ハマリ度
4.0/5	4.4/5

やさしさとむずかしさとのバランス

GOOD / BAD / やさしい / むずかしい：40.5%（やさしい・GOOD）、29.7%（むずかしい・GOOD）、29.7%（中央）

ゲームとしての評価 4.4

1 クソ　2 イイチマ　3 普通　4 良い　5 最高

隊員の声

●まちにまったヴァンパイア、2年前からゲーセンでハマリまくっていたのでSSでできるのがHAPPY。【9点】（大阪府　米屋のサラ）

●ゲーセンではやってないけどこれはオモシロイ。格闘ゲー初心者から上級者まで遊べます。マイナス1点はアニメーションがアーケードより少なくなってしまったこと。【9点】（神奈川県　さとうはるか）

●アーケードと比較しても、どっちが違うのかわからないほどのでき。【8点】（福井県　宮前和憲）

●もう少しアレンジがほしかった気もする。【8点】（群馬県　ルイ182世）

●ゲーセンで鍛えたつもりだったが、コントローラーに慣れるのに苦労した。【8点】（東京都　土方総司）

●ゲーセンではあまりやったことがなかったけど、これは面白い！独特の世界観がいいやね。一時期はもう発売されないんじゃないかと心配しちまったぜぃ。【9点】（埼玉県　たいちゃん）

総評

完全移植の名に恥じない高い移植度で、購入したユーザーの大半は大満足の様子。オリジナル要素を、との声も挙がっているものの、移植作品としての出来映えに不満を訴えるユーザーは皆無。格闘ゲーム好きなサターンユーザーには必携の一本だと言わんばかりの集計結果となった。

© SEGA ENTERPRISES,LTD.1994,1995

隊員's REPORT

プレイして、思ったこと感動したことを赤裸々に語るコーナーなのだ

■**ナムコミュージアムVol・2／PS**
●昔よくやったゲームが家でプレイできるだけで満足。プレイしたいというより、手に入れておきたかった。【8点】　（愛知県　鳥見ジャッキー）
●やっぱり「ドラゴンバスター」「ゼビウス」の面白さは色あせていなかった。【7点】　（千葉県　グレート武藤）
●「マッピー」がやりたくて買ったんですけど、その他のゲームもよいです。当分、飽きないですよ、コレ。【8点】　（埼玉県　ろんご）

■**デストラクションダービー／PS**
●やり込むタイプのゲームではない。だけどストレス発散には良いゲームだ。【5点】　（千葉県　やりこみ小僧）
●破壊するという点が新しくてよい。モードも色々あり楽しい。リプレイもかっこいい。【7点】　（千葉県　中島大輔）

●めっちゃ燃えた。他の車を「燃やせ」とか「回せ」とか、言葉が出るくらいハマった。【9点】　（大阪府　和田　功）

■**RPGツクール・2／SFC**
●前作と比べて、「やっぱこーでなくちゃー!!」って思ったところが多く、やりたかったことができた。ただ、「ひとイベント」のグラフィックが、いまいち特徴のないものが多い。【8点】　（東京都　おなか）
●「RPG作りって大変……」この一言に尽きます。自分で書いたクサイ台詞を喋るキャラに愛しさを感じたり……でも大変。【8点】　（東京都　国井瑠璃子）

■**湾岸デッドヒート／SS**
●ドリフトの操作も比較的簡単で、コースもまあまあ楽しいのだが、すこしの壁や車への衝突が許されず、いまいち面白味がわいてこない。【7点】　（三重県　雨地淳志）
●美女をサイドシートに乗せる条件等がばらばらだし、説明不足である。もう少しバランスを整えてから出して欲しかった。【4点】　（東京都　さちはじめ）

■**天地無用　魅御理温泉湯煙の旅／SS**
●キャラクターどうしの会話は楽しくてよい。しかし、一度きいた話をとばすことができないので、何度もやると腹が立ってくる。【7点】　（奈良県　LAST・ELF）
●一回目は面白いが、とばせないところが多すぎて「三、四回目」には飽きる。【4点】　（青森県　ナン）

■**Jリーグプロサッカークラブを作ろう／SS**
●こういう他力本願的なサッカーゲーム待ってました。ちょっと雑な部分も見受けられますが、十分楽しめます。【8点】　（東京都　七沢　遥）
●選手のデータを細かくしてほしかった。【9点】　（長崎県　みのもんた）

⬆【ナムコミュージアムvol.2／ナムコ】
ナムコクラシックコレクションの第2弾

■**ぺぺんがPENGO／MD**
●4人でバトルをしてはいるがバトルの面は他人とバトルするより自分がどうしたらいいのかわからない…。【3点】　（大阪府　ピッツバーグ）
●MDでよみがえり、さらに立派になった（実はリメイク版は好きじゃない……）が、未だにそのむずかしさは変わらない……私が下手なのか？【8点】　（神奈川県　姫宮朝香）

■**真・女神転生　デビルサマナー／SS**
●メガテンシリーズは今回のサターン版をやるまで1回もプレイしたことがなく、はじめは楽しさがよくわからなかったのですが、進むにつれて、悪魔合体などにハマッてしまいました。最高！【10点】　（東京都　水上朝幸）

■**新世紀エヴァンゲリオン／SS**
●戦闘シーンはもえるんだけど学校編とかでアスカにいじめられるシンジはかわいそう。【6点】　（神奈川県　有夢）
●アニメなどを見てない人には内容がいまいち。【4点】　（茨城県　モロQ）

■**うえるかむはうす／PS**
●前評判通り、コミカルでギャグ満載。アドベンチャーやアクションになかったイスなどに“すわる”が新鮮で楽しい。操作をしないと、イラつくキャラも楽しさを倍増するが……。【5点】　（三重県　上田清隆）

■**全日本GT選手権　改／PS**
●チューンアップひとつひとつが細かくマニアック。敵車数が少ないのがちょっと寂しい。【8点】　（徳島県　ピンキー）

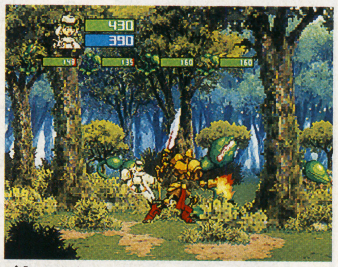
⬆【ガーディアンヒーローズ／セガ】
シナリオの良さが評判のロールプレイング

■**ガーディアンヒーローズ／SS**
●とっつきやすさと爽快感は最高。音楽や背景の描き込みも丁寧に作られていて、制作者の意欲が感じられる。容量の都合で声が少ないのが唯一残念。【9点】（千葉県　内海隼人）
●マルチシナリオであきない。ザコ敵を剣と魔法でバッタバッタ倒していく楽しさがよい。【8点】　（滋賀県　セガさん）
●ストーリーモードでキャラが、ゴチャゴチャになって見づらい以外は、全ていいと思います。【9点】　（山口県　ポチ）

■**がんばれゴエモン　キラキラ道中　僕がダンサーになった理由／SFC**
●このギャグのセンス大好き！　特にゴエモンインパクトのしぐさがサイコーっっっ。キャラクターに声が入ったのが魅力で買ってしまいました。【6点】　（奈良県　たかP）

キミも探検隊に参加しよう!

皆さん、たくさんの調査結果をありがとう!
今回の特別調査テーマは、
『キャラクターゲームは好きですか?』
巻末のアンケートハガキに記入して、どんどんご応募下さい!

RPGツクール2

●アスキー　96年1月発売　12800円

シリーズ第2弾のRPGツクール。前作によせられたユーザーの声を反映し、前作での不具合や欠点がかなりの部分で改善されており、そこに評価が集中した。

エクスタシー総合点　7.8/10
やめられない度　4.3/5　ハマリ度　4.1/5
やさしさとむずかしさとのバランス：GOOD・やさしい 15.4%／GOOD・むずかしい 69.2%／中央 15.4%
ゲームとしての評価　4.1（1 クソ　2 イイチマ　3 普通　4 良い　5 最高）

ゲームデザイナー感覚が味わえてしまうRPG第2弾。ファンが多いシリーズだ。実際にゲームを作るわけではないとはいえ、その行程はかなり大変。前作に比べてグラフィック・自由度などがかなり改善されていてうれしい、等のコメントがたくさん寄せられた。やっぱり自分の作品への思いはひとしお。時間をかけて作りこもう。

ナムコミュージアムvol.1

エクスタシー総合点　7.4/10
やめられない度　3.5/5　ハマリ度　4.0/5
やさしさとむずかしさとのバランス：GOOD・やさしい 22.2%／GOOD・むずかしい 27.8%／中央 15.4%
ゲームとしての評価　3.7（1 クソ　2 イイチマ　3 普通　4 良い　5 最高）

●ナムコ　PS　95年11月
『パックマン』『ギャラガ』などナムコの昔なつかしい名作6本がそのまま楽しめる! 人気を呼んでいるシリーズ一作目。

ガーディアンヒーローズ

エクスタシー総合点　7.7/10
やめられない度　3.5/5　ハマリ度　4.2/5
やさしさとむずかしさとのバランス：GOOD・やさしい 56.8%／GOOD・むずかしい 18.9%／BAD・やさしい 5.4%／BAD・むずかしい 18.9%
ゲームとしての評価　3.8（1 クソ　2 イイチマ　3 普通　4 良い　5 最高）

●セガ　SS　96年1月
格闘ゲームの要素が高いRPGとして注目を浴び、とっつきやすさ、爽快感、程良い難易度で、幅広いユーザーの支持を得た。

ストリートファイターZERO

エクスタシー総合点　8.0/10
やめられない度　3.9/5　ハマリ度　4.2/5
やさしさとむずかしさとのバランス：GOOD・やさしい 34.2%／GOOD・むずかしい 41.1%／中央 19.2%／BAD・やさしい 1.4%
ゲームとしての評価　4.1（1 クソ　2 イイチマ　3 普通　4 良い　5 最高）

カプコン　PS/SS　95年12月/96年1月
大定番シリーズの最新作というだけでなく、グラフィックの質、移植度、そして隠れキャラクターの存在などもユーザーに好評。

©1995　NAMCO　LTD.©SEGA ENTERPRISES,LTD.1996

Windows®95動作確認済み
for Windows®
KOEI
これが、稀代の軍師の生きざまだ。
三國志に名高い傑人たちの物語を描き出す、「三國志英傑伝シリーズ」いよいよ登場!
リコエイションゲーム
三國志 孔明伝
4/26発売
Windows®3.1版
12,800円(CD-ROM)
壮大な三国の物語をダイナミックに彩る演出の数々!
●オープニング、一騎討ちシーン等にはムービーを使用。鮮やかなグラフィックが、ロマンあふれるゲーム世界へとあなたを導く。
●人気声優・草尾毅を起用!その他豪華声優陣が武将たちを演ずる一騎討ちシーンは臨場感たっぷり。
●東南の風が勝利を導いた赤壁の戦い等『三国志演義』に記される孔明軍の戦いをドラマティックなイベントとともに再現。あの名場面が、あなたの眼前に展開する。
●登場武将はおよそ200人。全40種類もの部隊が登場。また、クラスチェンジも可能。
●戦場では48種類もの策略が炸裂する。攻撃、回復、状態攻撃、状態回復の4系統の使いこなしがポイント。戦闘の際に作戦を選ぶこともでき、作戦次第で展開が変化する。
蜀軍を支えた丞相、このゲームの主人公。劉備に三顧の礼をもって迎えられ、名軍師として後世にもその名を残す。
三国志演義の主人公。貧しい身分から皇帝まで登りつめた仁徳の人。
文武とも秀でた勇将。死してなお恐れられた義に篤い闘神。
古今無双の猪武者。劉備・関羽とは義兄弟。愛すべき乱暴者。
諸葛亮と互角の勝負を演じ、司馬氏隆盛の礎を築いた脅威の策謀家。
権謀術数に長けた野心家。優れた軍略、政治力を持つ魏の武将。
No Copy
このマークは不法コピー禁止マークです
(社)コンピュータソフトウエア著作権協会
テレホンサービス・KOEIの最新情報をお知らせしています。TEL.045-561-1100(パソコン専用)・TEL.045-561-8000(テレビゲーム専用)
■当社は本ソフトの無断複製・レンタル及び中古販売は一切許可しておりません。
■Windows®は米国マイクロソフトコーポレーションの米国、およびその他の国における登録商標です。
■広告に記載されている社名及び製品名は、各社の商標または登録商標です。
■ソフトの内容及び価格、発売日等は改良のため変更する場合があります。
■動作環境は商品パッケージをご覧ください。■ソフトの価格には消費税は含まれておりません。
株式会社 光栄
〒223 横浜市港北区箕輪町1-23-3 Tel.045-561-6861㈹

ーン版。

SEGASATURN

KOEI

エアラインで世界をひとつに——夢とロマンに満ちたSLG。

世界を旅する楽しさと、都市を航空路で一つに結ぶビジネスゲームの醍醐味を体験できる話題のゲーム。採用されたデータは現実の世界情勢を反映し、展開はリアルそのもの。ポリゴンで描かれた鮮やかなグラフィックが果てしない大空へと誘う！

ビジネスシミュレーションゲーム

AIR MANAGEMENT '96

エアーマネジメント

サターン版：8,800円

好評発売中!!

SLGとRPGが絡み合う、新・ドラマティック三國志。

果たして漢王室の復興なるか？名著『三国志演義』をベースに生まれ変わった三國志。オープニングや一騎討ちではムービーの使用で臨場感満点。ビジュアル面も強化して登場！

サターン版：8,800円

好評発売中!!

三國志英傑伝

リコエイションゲーム

新たな姿でよみがえる、元祖・信長の野望。

パソコン版で大ヒットを記録した『信長の野望』シリーズ第一作が取り組みやすさはそのままに、グラフィックや演出面を一新！誰でも国盗りゲームの面白さが味わえる傑作ソフト。

サターン版：5,800円

好評発売中!!

信長の野望 リターンズ

歴史シミュレーションゲーム

このマークが表示されたソフトウエア、ハードウエアおよび周辺機器は、セガサターンと互換性があります。

SEGASATURNおよび　は株式会社セガ・エンタープライゼスの商標であり、SEGASATURN専用の周辺機器､ソフトウエアを表すものとしてその表示を承認したものです。

☞ テレホンサービス・KOEIの最新情報をお知らせしています。TEL.045-561-8000（テレビゲーム専用）・TEL.045-561-1100（パソコン専用）

■当社は本ソフトの無断複製・レンタル及び中古販売は一切許可しておりません。

■広告に記載されている社名及び製品名は、各社の商標または登録商標です。

■書名に付したISBNコードはご注文の際ご利用ください。

■ソフトの価格には消費税は含まれておりません。

株式会社光栄

〒223 横浜市港北区箕輪町1-23-3 Tel.045-561-6861㈹

遊び心は年中無休。KOEIのサタ

実況も入って興奮度120%! 競馬ファン待望の第2弾。

初心者から上級者まで馬主のロマンが味わえる競馬SLGの定番ソフトに、ついに続編登場! レースシーンにはエキサイティングな展開が楽しめる実況を新たに採用。そして調教師や騎手など競走馬をめぐる人々との交流も深まり、一段とリアルかつドラマティックになった1本。

サターン版:9,800円

好評発売中!!

Winning Post 2

ウイニングポスト

競馬シミュレーションゲーム

超弩級ウォーSLGの金字塔がさらに進化!

スケール、システム共に最大級! あの本格派ウォーSLGが、実写映像やナレーションなど新たな魅力も加わってサターン版へ出現!

サターン版:10,800円

好評発売中!!

WWIIゲーム

提督の決断II

話題のシミュレーション第2弾!

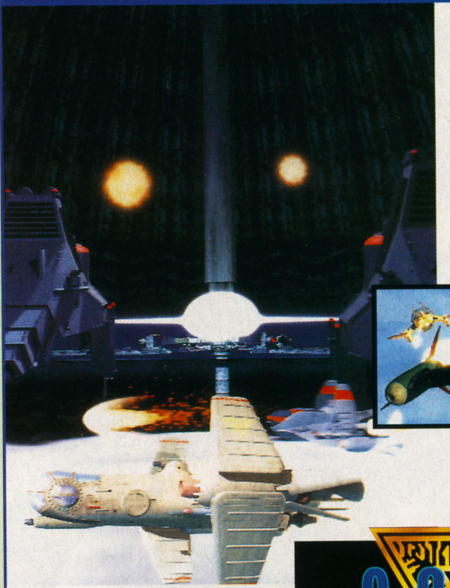

戦乱の神聖大陸に生きる王子の運命は? リアルな3DCGに彩られたSLG。

戦艦データなど情報満載! 必携の攻略本。
GOTHA II ハイパーガイドブック
定価1,200円(税込) 4-87719-357-X 好評発売中!!

サターン版:6,800円

好評発売中!!

Micronet マイクロネット

©1996 MICRONET CO.,LTD.
©1996 KOEI CO.,LTD.

企画・開発:株式会社 マイクロネット
販売元:株式会社 光栄

GOTHA II 天空の騎士

通信販売

お近くに取扱店がない場合、通信販売をご利用ください。全商品のお取扱いをいたします。お申し込みは ☎ 0120-55-3594(ゴーゴーサンゴクシ)(平日10:00〜17:00)

●通信販売以外のお問い合わせはお受けいたしかねます。●クレジットカードもご利用いただけます。(JCB、VISA、Master、BC)
●郵便振替でのお申し込みも承っております。郵便局備え付けの用紙に郵便番号・住所・氏名・電話番号・商品名(機種等)・数量を記入し、口座番号00280-1-9389 加入者名 株式会社光栄 宛でお振り込みください。●送料はお買い上げ金額5,000円(税込)以上は無料、5,000円未満は500円です。
●商品はご注文から10日以内にお届けいたします。●なおプレイステーション版は取り扱っておりません。●原則としてご返品はできませんので、ご了承ください。

お買い上げ金額2万円(税込)ごとに、KOEI特製テレホンカードプレゼント!

JCB VISA MasterCard BC BANK CARD

イステーション版。

PlayStation

KOEI

ポリゴンの使用で迫力満点。ファン待望の第2弾。

馬主の面白さが満喫できる大人気のゲームに、
ついに続編登場！サラブレッド達はポリゴンで
再現され、その走りもリアルそのもの。
さらに感動が深まった、競馬SLGの最高峰！

プレイステーション版：9,800円
好評発売中!!

Winning Post 2
ウイニングポスト
競馬シミュレーションゲーム

激動の秀吉の生涯をゲームで体験！人気の続編。

主君の命令に応え、並みいるライバルを打ち破り、
知恵と勇気で天下をつかめ！コミカルタッチの
ポリゴンキャラが活躍する個人戦や
陣形を用いて戦う合戦などオリジナル仕様を
多数盛り込んだ大ヒットゲーム。

プレイステーション版：7,800円
好評発売中!!

リコエイションゲーム
太閤立志伝II

あのマルチメディア英語体験ソフトが一度に楽しめるお得なセット。

赤川次郎が書き下ろした原作を
一流制作陣が美しいアニメーションドラマ化。
画期的な英語体験ソフトが3巻セットに！

プレイステーション版：15,800円
好評発売中!!

▼豪華スタッフの力を結集
[原作] 赤川 次郎
[英語教育監修] 東後 勝明（早稲田大学教授）
[音楽] 小室 哲哉
[キャラクターデザイン] いのまたむつみ

イングリッシュドリーム
エミット
EMIT
バリューセット

テレホンサービス・KOEIの最新情報をお知らせしています。TEL.045-561-8000（テレビゲーム専用）・TEL.045-561-1100（パソコン専用）
■当社は本ソフトの無断複製・レンタル及び中古販売は一切許可しておりません。
■"PS"マーク及び"PlayStation"は株式会社ソニー・コンピュータエンタテインメントの商標です。
■広告に記載されている社名及び製品名は、各社の商標または登録商標です。
■ソフトの価格には消費税は含まれておりません。

株式会社光栄
〒223 横浜市港北区箕輪町1-23-3 Tel.045-561-6861(代)

遊び心は年中無休。KOEIのプレ

世界の航空王めざしてtake off! うわさのビジネスSLG。

パリ、ロンドン、ニューヨーク……
世界各地を旅する楽しさと、
大空を航空路でつなぐ醍醐味を実感!
ポリゴンで描かれたリアルで美しい
グラフィックで、ゲーム世界の
壮大さを堪能する。

ビジネスシミュレーションゲーム

AIR MANAGEMENT '96
エアーマネジメント

プレイステーション版:8,800円
好評発売中!!

『信長の野望』瞠目のシリーズ最新作!

「軍団」単位の攻略、「家臣教育」など
新たな要素を導入し、ゲーム展開は
より緻密に、そしてリアルに進化!
多彩な実写映像をはじめハードの特長を
活かした仕様を盛り込んだ決定版!

プレイステーション版:9,800円
好評発売中!!

歴史シミュレーションゲーム

信長の野望 天翔記

果たして漢王朝の復興なるか? 全く新しい三國志。

SLGとRPGが融け合い、三國志が生まれ変わる!
ポリゴンの使用や俯瞰図を用いた戦場マップ等
グラフィック面もグレードアップ!"演義"を
知らなくても楽しめる、ドラマティックな三國志。

プレイステーション版:8,800円
好評発売中!!

リコエイションゲーム

三國志英傑伝

正社員募集

●募集職種/①パソコン・ワークステーション技術者[C言語、アセンブラ(8086系・68系・65系)を使用]②シミュレーションソフトウェア技術者③OS、データベース、ネットワーク、LANに関するソフトウェア技術者④業務用ゲームプログラマー⑤CGデザイナー(3次元)⑥マニュアルライター⑦ゲームサウンドクリエイター ⑧海外営業(英語使用)⑨総務⑩法務⑪経理・財務(管理職候補含む)
●資格/①専門卒以上22〜36歳位②実務経験2年以上
●待遇/当社規定により優遇。昇給年1回、賞与年2回('95実績7.45ヵ月)、社保完備、独身寮・社宅完備、完全週休2日制、年間休日126日。● 株式東証二部上場
◎希望職種明記の上、履歴書及び職務経歴書を下記までご送付ください。追ってご連絡いたします。秘密厳守、歴不返。尚、⑤⑥⑦を希望される方は作品(⑤⑥は5点以内、⑦は15分以内のテープ1本)をご送付ください。作品は選考後ご返却いたします。
不明な点は担当者までお問い合わせください。 〒223 横浜市港北区箕輪町1-23-3 株式会社光栄 総務部 人事課 J係 TEL.045-564-3111(直) 担当:兒玉・杉山

あなたの運命の行方は?
ックゲームがパワーアップ!
ェリーク"の仲間が勢ぞろい!!

好評のスーパーファミコン版が大変身。今度はみんなの大好きな守護聖たちのとっても素敵なヴォイスだって聞けちゃう!

●専用リモコン"ボイサーくん"を接続すれば、お手持ちのCDプレイヤーが連動。コントローラーの操作でキャラクター達のセリフもクリアな音で聞ける。これが"スーファミ・マルチメディア"体験。

●あこがれの守護聖様と趣味の時間を過ごすイベント、エンディングでの美麗なグラフィックとメッセージで大満足!

●みなさまの熱望に応え、セーブが5ヵ所に。何度でも"アンジェリーク"を楽しんで!

[キャラクターデザイン] **由羅カイリ** [音楽] **葛生千夏**

初回限定封入特典
オリジナルポケットカレンダー付き!

スーパーファミコン版:9,800円

好評発売中!!

ずらり揃った豪華声優陣。

マルセル	結城比呂
ゼフェル	岩田光央
オリヴィエ	子安武人
ルヴァ	関 俊彦
ディア	田中敦子
ロザリア	三石琴乃

with
スーパーファミコン専用赤外線リモコンアダプター
ボイサーくん
この商品には、専用リモートコントローラが同梱されています。

ネオロマンスゲーム
アンジェリーク
ヴォイス・ファンタジー

※本商品のプレイにはワイヤレスリモコン付のCDプレイヤーが必要です。

アンジェリークSpecial Sweet Guide

『アンジェリークSpecial』の公式ガイドブック。基本手順から全てのエンディングを見るテクニックもバッチリ紹介!!
ルビー・パーティー監修　A5版　定価1,200円　4-87719-349-9

コミック アンジェリーク カーニバル

『アンジェリーク』の世界を広げる笑いがいっぱい!守護聖様のいつもと違う魅力がつまった、ファン必携の4コマ漫画集。
光栄出版部・編　A5判　定価980円　4-87719-335-9

アンジェリークアンサンブル2 〜夢見る乙女たち〜

アンジェリークファンのプロ作家たちによる作品集。好評第2弾。
光栄出版部・編　A5判　定価1,600円　4-87719-348-0

輝ける天使の円舞曲(ワルツ) 〜アンジェリーク・アンソロジー2〜

同人誌サークルの傑作集。新執筆陣も加わった第2弾!
光栄出版部・編　A5判　定価980円　4-87719-358-8

アンジェリークファンブック2

アンジェリークファンに贈る投稿本、待望の続刊。
光栄出版部・編　B6判　定価1,100円　4-87719-315-4

■書名に付したISBNコード、CDに付した品番は、ご注文の際にご利用ください。
■CDの販売はポリグラム株式会社です。
■ソフトの価格には消費税は含まれておりません。
■書籍・CDは税込価格です。

このマークが表示されたソフトウエア、ハードウエアおよび周辺機器は、セガサターンと互換性があります。
SEGASATURNおよび は株式会社セガ・エンタープライゼスの商標であり、SEGASATURN専用の周辺機器、ソフトウエアを表すものとしてその表示を承認したものです。

株式会社光栄
〒223 横浜市港北区箕輪町1-23-3 Tel.045-561-6861(代)

KOEI

恋か女王か……
話題の新感覚ロマンティ
ドラマCDや本も増えて、〝アンジ

美しいアニメーション、
胸が高なる甘いささやき……
あなたを待ってる、
とびっきりのロマンティック体験。

女王候補に選ばれたアンジェリーク。ライバルのロザリアと惑星を育てる試験を受けることになるけれど、力を貸してくれる9人の〝守護聖〟はそれぞれに魅力的で……
彼らとの恋に生きる？それとも女王の座をめざす？
スタジオライブの手によるクオリティの高いアニメーションや、豪華声優陣の起用、守護聖との趣味イベントなども追加。
ファンの皆さまの声に応えたパーフェクトバージョンが登場。
もう、ときめきは止まらない。

[キャラクターデザイン] **由羅カイリ**
[アニメーション制作] **スタジオライブ**
[音楽] **葛生千夏**

初回限定封入特典 **オリジナルポケットカレンダー付き!**

セガサターン版/プレイステーション版/Windows®95版：各7,800円
Win95版のみ、壁紙&スクリーンセーバーを収録した"アンジェリーク美術館体験版"付き!!

好評発売中!!

キャストに注目!

声の出演
ジュリアス…………速水 奨
クラヴィス………塩沢兼人
ランディ…………林 延年
リュミエール……飛田展男
オスカー………堀内賢雄

アンジェリークSpecial
ネオロマンスゲーム

アンジェリークキャンペーン
守護聖様におねだり♥

特製プレミアムプレゼントキャンペーン実施中!

Lucky!! 1等賞 アンジェリークSpecialセル画〈50名〉
Lucky!! 2等賞 特製・アンジェリークわくわくビデオ〈100名〉
Lucky!! 3等賞 アンジェリークオリジナルテレホンカード〈150名〉

【応募方法】官製ハガキに以下を明記してお送りください。
①住所・〒番号(フリガナ)②氏名(フリガナ)③年齢
④性別⑤職業⑥電話番号
【宛先】〒223 横浜市港北区箕輪町1-23-3 株式会社光栄 営業部
アンジェリークキャンペーン係

【応募締切】1996年5月13日(当日消印有効)
※賞品はこちらで選ばせていただきますのでご了承ください。

CDドラマコレクションズ **アンジェリーク外伝**
～無限音階～Vol.2 全4巻

守護聖たちは、ランディを救出できるのか……？
さらに謎が深まる、図子慧・原作の外伝ドラマ第2巻。
出演/飛田展男・堀内賢雄・子安武人・塩沢兼人 他
価格3,000円 KECH-1102
4月25日発売 Vol.1好評発売中

アンジェリーク
FALLIN' LOVE
ヴォーカル集
価格3,000円 KECH-1100

いつも恋は突然に……！守護聖たちの愛の歌と
揺れる想い。人気声優が勢ぞろいした豪華な1枚。
歌&語り/速水 奨・関 俊彦・岩田光央・結城比呂 他

PlayStation SEGASATURN SUPER FAMICOM LICENSED BY NINTENDO

☞テレホンサービス：KOEIの最新情報をお知らせしています。TEL.045-561-8000(テレビゲーム専用)・TEL.045-561-1100(パソコン専用)
■当社は本ソフトの無断複製・レンタル及び中古販売は一切許可しておりません。
■広告に記載されている社名及び商品名は、各社の商標または登録商標です。
■動作環境は商品パッケージをご覧ください。

KOEI
直木賞作家・志茂田景樹、ゲームに初挑戦！
クオリティの高い3DCG、有名声優による迫真の語り――
岬に建つ七つの館を舞台に展開する衝撃のアドベンチャー。
謎ベンチャーゲーム
七つの秘館
音楽は巨匠・宮川 泰
全編に流れるミステリアスな雰囲気、
そして登場人物、特に女性キャラクターの心理が
美しい旋律で表現され、臨場感はいっそう高まる
アイテムを使う
調べる
取る
動かす
話す
アイテムを見る
「信長の野望」等のプロデュースでおなじみのシブサワ・コウが、
10年ぶりに手がけたアドベンチャーゲームは、
美しい3DCGで造り込まれ、実にリアル。
[原作]
志茂田景樹
[音楽]
宮川 泰
[キャスト]
一平…………緑川 光
玲奈…………國府田マリ子
鈴子…………天野 由梨
まどか………深見 梨加
赤島…………岸野 幸正
黒谷…………難波 圭一
ナレーション……永井 一郎
[特別友情出演]
徳光 和夫
草野 仁
周 富徳 ※順不同
[プロデューサー]
シブサワ・コウ
シナリオは志茂田景樹氏書き下ろし
戦国日本史、北斗信仰にまで及ぶ
壮大かつ重厚なストーリーに、
独特のウィットに富んだトリックが満載
サターン版：7,800円
CD-ROM 3枚組
好評発売中
七つの秘館オフィシャルガイド
シブサワ・コウ監修 AB版 定価1,800円 税込 4-87719-367-7
4月下旬発売
今までのアドベンチャーより
7倍おもしろい！
※"七つの秘館"の3DCGには、当社3Dソリッドモデラー「サイクロンSolid」が使われています
SEGASATURN
このマークが表示されたソフトウエア、ハードウエアおよび周辺機器は、セガサターンと互換性があります。
SEGASATURNおよび は株式会社セガ・エンタープライゼスの商標であり、SEGASATURN専用の周辺機器、ソフトウエアを表すものとしてその表示を承認したものです。
テレホンサービス・KOEIの最新情報をお知らせしています。TEL.045-561-8000（テレビゲーム専用）・TEL.045-561-1100（パソコン専用）
■当社は本ソフトの無断複製・レンタル及び中古販売は一切許可しておりません。■書名に付した番号はISBNコードです。ご注文の際ご利用ください。
■広告に記載されている社名及び製品名は、各社の商標または登録商標です。■ソフトの価格には消費税は含まれておりません。
株式会社光栄
〒223 横浜市港北区箕輪町1-23-3 Tel.045-561-6861㈹

行ってみた聞いてみた

“いいゲームだけを世界から”年内20タイトルリリースに向けてパブリッシャー業務を急拡大

ソフトバンクの巻

●教えてくれた人
ソフトバンク
出版事業部
マルチメディア局局長
鍛治豊顕氏

ソフトバンクはこんな会社
日本で初めてパソコンソフトの卸業を手掛けるとともに、数多くのマルチメディア関連雑誌・書籍を出版。また、昨年1月からは次世代機用ソフトのパブリッシングを始めるなど、業界の風雲児的存在だ。

パブリッシャーという形態の会社が近ごろ元気だ。ソフトハウスなどと契約してゲームソフトのパッケージングを行ない、販売・流通を受け持つ。欧米ではポピュラーなスタイルで、日本でも海外のソフトを中心にこのパブリッシング業務を行なう会社が現われてきた。

中でもソフトバンクからは、今後続々と話題作がリリースされる気配だ。

MYSTの成功が皮切りだった

ソフトバンクのパブリッシング業務は、昨年1月に発売されたプレイステーション版「MYST」からスタートした。この成功が同社のマルチメディア局事業のベースを築いたと鍛治氏はいう。「当時次世代機と呼ばれたマシンが作った新しいマーケット。これに向けて、今までにない斬新なソフトを提供しようと考えたんです。そこで、アメリカでも大ヒットしそうな気配のあった「MYST」に目をつけた。何とか日本のユーザーにも届けたいという思いから、国内での発売にこぎつけたわけなんです」

そして実際、PS版「MYST」は10万本強が売れた。今でこそ〝洋ゲー〟という言葉もある。が、洋ゲーとは銘打たずとも、いいゲームであればユーザーは理解し楽しんでプレイする、そのことが、いわば実証されたというわけである。

すごいゲームが続々やってくる

以降、同社は海外ゲームを中心に「MYST」に続くタイトルをリリース。とりわけ今年度は、PS、サターン合わせて、約20タイトルを送り出す予定だという。これはなかなかのハイペースであると同時に、意欲的な事業展開である。

最近発売された中では「DESCENT」「DOOM」といったタイトルが目につく。シューティングアドベンチャーとして名高い「DOOM」を制作したidは、アメリカではスーパースター的存在のソフト開発集団だ。そしてなんとこのidが手掛けるシリーズものは、今後も一貫してソフトバンクが国内リリースを担当するという（来年春までには全タイトルが出揃う予定）のだ。

加えて、もう一つニュースがある。「ワイプアウト」「デストラクション・ダービー」を作ったといえば知る人ぞ知る、あのシグノシスの作品のサターン版リリースを担当するというのだ。このあたり、さすがというパワーを感じさせられるではないか。

ソフトバンクというブランドの確立

扱うソフトはジャンルは問わない。各ジャンル中の名作・傑作と呼べるものをセレクトしていくつもりとのことだ。前述の作品以外にも、シミュレーションの目玉タイトルや、クリスマス商戦には大作アドベンチャーも控えているらしい。今後の発表が楽しみだ。

海外の質の高いゲームに触れると、日本のゲームの面白さ、楽しさとはまた違うインタレストを感じる。そうした、文化の違う、だがハッキリと「これはすごい、面白い」と感動する作品に、今年はもっともっと多く出会えそうだ。

ソフトバンクというブランドがゲームのバリューを決める——そうなることが、同社の当面の目標でもあるのだ。

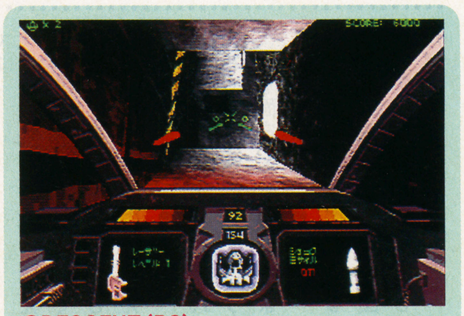

●DESCENT (PS)
⬆宇宙が舞台の“酔うゲー”3Dシューティング。不思議な感覚

今月のおみやげ

馬場伝説（Windows & Macintosh） 2名
➡実物大パーツの画面が話題沸騰のCD-ROM

DOOM（プレイステーション） 5名
⬆なんと、IとIIが一緒に入ってて超おトク！

●ソフトバンクから太っ腹のプレゼント！
欲しいもの・住所・氏名・電話番号・性別・年齢・職業と、このコーナーへの感想をハガキに書いて、
〒104 東京都中央区銀座8-4-17 （株）リクルート じゅげむ編集部「ソフトバンクプレゼント」係までお送りください。
締め切りは5月21日（当日消印有効）、当選者の発表は商品の発送をもって代えさせていただきます。

受付前

孫社長はお留守でした……

SOFT BANK

社内をうろついてみたものの、残念ながらあの孫社長にはお目にかかれなかった

社長室前

今年もおよそ20タイトルの洋ゲーが発売されるぞ!!

●DOOM (PS)
➡世界中にマニアがごまんといる「DOOM」もPS版が出た

●VADIMS (PS)
➡「テトリス」の共同開発者のゲラシモフ氏が開発した3Dパズル

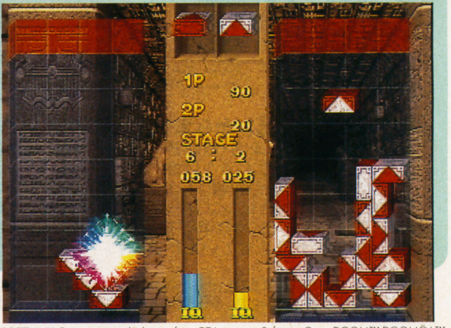

■DESCENT/©1996 Parallax Software. Interplay Productions is the exclusive licensee and distributor of this game software "Descent". All copyrights reserved.■ VADIMS/©SOFTBANK ©VADIM VICTOROVICH GERASIMOV ©ITC ©METRO ■DOOM/DOOM TM ©1993 id Software,Inc. All rights reserved. DOOM Ö†™ ©1994 id Software,Inc. All rights reserved. ULTIMATE DOOM™ ©1993,1995 id Software,Inc. All Rihts Reserved. DOOM™ in the PlayStation Platform ©1995 id Software,Inc. All Rights Reserved. Converted for the PlayStation Platform by Williams Entertainment,Inc. under license from GT Interactive Software Corp. Distributed by SOFTBANK Corporation,under license from GT Interactive Software Corp. DOOM™,DOOMÖ†™, ULTIMATE DOOM™,the DOOM Logo™,character names,images,distinct likeness and other elements depicted therein are trademarks and the exclusive copyrighted property of id Software,Inc. id™ is a trademark and the id logo® is a registered trademark and the exclusive copyrighted property of id Software,Inc. Williams® is a registered trademark of Williams Electronics Games,Inc. All other trademarks are property of their respective companies.

行ってみた 聞いてみた

すごいゲームも楽しいゲームも独立系ソフトハウスならではのフレシキリビティから生まれる

マイクロキャビンの巻

●教えてくれた人
マイクロキャビン
常務取締役
田中秀司氏

マイクロキャビンはこんな会社
'80年にパソコンやソフトの販売からスタート。その後パソコン用ゲームを手掛け、のちにコンシューマ機に進出。他にパソコン用業務ソフトやザウルス用アプリ、DTPも手掛けるユニークな独立系ソフトハウス。

三重県の四日市市に本社を構えるソフトハウス。地方にありながら、という言い方は失礼かもしれないけれど、この会社、実力と先進性を兼備した、なかなかデキる会社である。スタッフの技術力の確かさや発想力のユニークさは業界内でも評価が高い。マイクロキャビンという名前、ユーザーとしても要チェックですゾ。

あのリグロードの制作を担当

サターンユーザーなら『リグロード サーガ』の名前はもちろん知っているだろう。この作品は、セガ・エンタープライゼスとマイクロキャビンの共同開発なのだ。

注目すべきは、『リグロード サーガ』がポリゴンやテクスチャーマッピング、レンダリングなど、最新のCG技術を駆使して作られた32ビット機ならではのRPGだった点。

常に新しい技術を採り入れ、〝次の時代〟のゲーム作りを志向していく。3DOの作品に逸早く取り組んで3Dのキャラ作りのノウハウを蓄積するなど、こうした姿勢は以前からのマイクロキャビンのお家芸であるようだ。

「まもなく64ビット機も出ますし、現在は当然それも視野に入れて体制を整えています。ハードウェアが過渡期にあるだけに、作る方は常に先を見ていないとやっていけないですしね」

開発じゃなくても企画が出せる！

だが、技術だけが優れていればそれでいいのかと問われれば、答えはNOだろう。最近よくいわれることでもあるが、世の面白いゲームには〝すごいゲーム〟と〝楽しいゲーム〟の二種類があるのだ。

「うちは両方やりたいんです。あっと驚かせる大作ゲームもやりたいし、スタッフがこれは作りたいと思うような好きなゲームも出していきたい。だから新しい企画はうちにはゴロゴロしてるんですよ(笑)」

今後もリグロードのような共同開発作品も手掛ければ、自社ブランドでも販売していくという。このフレシキビリティこそ、独立系ソフトハウスの強みかもしれない。

企画は大半がスタッフから出されるというのもその一端だろう。驚くなかれ、開発じゃなくても企画が出せるのだそうだ。

『リグロード サーガ』にしろ、『ソード&ソーサリー』にしろ、なるほどこういう雰囲気からあのゲーム達は生み出されてきたわけである。

今年は話題作が続々出て来そうだ

さて、同社の近々の作品は、『ソード&ソーサリー』SS版、『紺碧の艦隊2』のWin95版がともに5月に発売される。『ソード&ソーサリー』はデモ版を見せてもらったが、声も入って、雰囲気は3DO版とはまた違った風に仕上がっていた。

それ以降も話題作が控えているようだ。まだ？付きではあるけれど、リグロードもそろそろ〝2〟の声が聞こえてきそうな気配…???。

そのさらにあとには田中氏いわく「なんだこれはというような面白い作品も待ってます」とのこと。

どんな物が飛び出してくるか、マイクロキャビン発の〝面白いゲーム〟に、大いに期待したい。

自社開発だからプロが揃ってます

↑サウンド担当はこちら。機材に囲まれた様子はコムロを思わせるぞ

↑➡プログラマーのフロアはいつもわりと賑やか。デザイナーフロアは逆に静かな雰囲気なことが多いそうだ

サターンの定番RPGといえば・・・

●リグロード サーガ
⬅サターンで根強い人気を持つリグロードは、「ひょんなことから」共同開発という形になったとか

SS版はしゃべりがサイコー！

●ソード&ソーサリー
➡声も台詞回しもぶっと笑えてナイス。このこだわりがなかなかたまりません

——で、こんなステキなキャビンがある

↑車で20分の所にホントのログキャビンを所有。ここで徹夜の企画会議なんかも開かれる

今月のおみやげ

3名 **サターン版『プリンセスメーカー2』ソフト**
⬅お姫様好きじゃなくてもやるとハマるあのSS版のプリメを3名様に

3名 **マイクロキャビン ロゴ入りフロッピーケース**
⬅パソコン使いには嬉しいフロッピーケースだ

5名 **3DO版『ソード&ソーサリー』クリアファイル**
➡持ってて嬉しいクリアファイルは5名様にあげるぞ

●マイクロキャビンから太っ腹のプレゼント！
欲しいもの・住所・氏名・電話番号・性別・年齢・職業と、このコーナーへの感想をハガキに書いて、
〒104 東京都中央区銀座8-4-17 (株)リクルート じゅげむ編集部「マイクロキャビンプレゼント」係までお送りください。
締め切りは5月21日(当日消印有効)、当選者の発表は商品の発送をもって代えさせていただきます。

©SEGA ENTERPRISES,LTD.1995 ©MICRO CABIN CORP.1995
©1996 MICRO CABIN Corp. ©GAINAX ©AKAI.Company ©MICRO CABIN CORP.

PlayStation
"PS"マークおよび"PlayStation"は株式会社ソニー・コンピュータエンタテインメントの商標です。
ocean
GAGA®
communications inc.
PRESENTS
今夏発売3Dシューティングゲーム タイトル募集。
現在NiftyのPlay Stationフォーラムで制作中ながら話題沸騰のシューティングゲーム「トンネル」(ワーキング・タイトル)この作品の発売タイトル名を募集します。決定すればあなたの名前がクレジットに!!
史上最強のグラフィック・エンジン搭載
タイトル募集要項
このゲームの日本語版タイトルをユーザーの皆さんから募集します。官製ハガキに住所、氏名、年齢、職業、電話番号を記入の上、タイトル案を書き添えて下記の住所まで送って下さい。見事採用された方は、この作品のエンディングやマニュアルに名前をクレジットさせて頂きます。皆さん奮ってご応募下さい。
〒106 東京都港区六本木3-3-27 六本木一の湯ビル3F(株)ギャガ・コミュニケーションズ「TUNNEL」タイトル決定戦 JGM 係宛
1996年5月15日(水) 到着分有効
発売元:GAGA® INTERACTIVE © 1996 Ocean Software Limited.
[トンネル](ワーキング・タイトル)
1人のシークレット・エージェントが巨大な組織に敢然と立ち向かう。
舞台は、あらゆる殺戮が繰り返され荒廃しきった近未来の地球。そんな中、某国の独裁者が世界征服を目論み最終兵器とも呼べる究極の殺人機械の開発を進め人々を恐怖のどん底に陥れていた。だが、1人の男が、その独裁組織を壊滅すべくミッションを受け、某国へと向かって行った…達成不可能といわれた使命を遂行し、開発計画を阻止できるか!!
1996年夏発売予定 定価5,800円(税別)
NEON

あの『マスク』、『セブン』のギャガ・コミュニケーションズが、ゲーム業界に本格参入！

映像で培ったノウハウを生かし、ゲーム業界を席捲したい。

『マスク』『JM』そして『セブン』などのヒット作の買い付け・配給元として有名なギャガ・コミュニケーションズ。ハリウッドをはじめ、映像の世界で培ったノウハウと人脈を生かし、海外ゲームを次々と買い付け、国内市場に投入。32ビットマシンゲーム市場の新たな核となるか？ そのギャガ・コミュニケーションズを率いる藤村社長に、直撃インタビュー。

映像とコンピュータ融合の時代

——映画の世界からゲームの世界へ参入されたわけですが、そのいきさつは？

藤村 最近のCG多用の映画を見ても分かるように、コンピュータの進化で大容量の映像信号の処理が可能になってきました。今後は映像の世界にどんどんコンピュータが進出していき、映画とコンピュータの融合が起こるであろうと考えています。また、これまで映画の広告宣伝をマルチメディアで展開してきたギャガとしては、ゲームへの参入はごくごく自然な流れということができると思います。

——海外からの買い付けを中心にゲームの供給を進めておられますね？

藤村 ギャガのアドバンテージということを考えた場合、ハリウッドをはじめとする映画の世界で培った海外での人脈、そして企画段階でモノの善し悪しを見抜く目、そして将来的に必要になるのですが、さまざまな分野の企業から出資をしていただいてビジネスを動かすノウハウがあります。そのアドバンテージを生かすという点で、海外からのゲームが多くなるとは思いますが、国内でもいいゲームがあれば、どんどんと紹介していくつもりです。現に、今回発売予定のタイトルのひとつ「疾風魔法大作戦」は国内人気アーケードからの移植ものです。

——海外ゲームと日本のユーザーとのマッチングはどのように、お考えですか？

藤村 たしかに文化の違いからか、日本のユーザーにピンと来ない部分も若干あるのは事実です。ですから、開発段階でギャガから海外ソフトメーカーに人間を派遣して、日本向けにチューニングをおこなっています。制作段階の早いうちからコントロールして、日本でも受けるような作り込みをしていくわけです。

——ギャガならではの壮大なプロジェクトの計画はおありになるのですか？

藤村 あります。やはり映画がわれわれのドメインである以上、その領域のなかで勝負するほうが賢明なわけです。具体的に申しますと、実写を利用したゲームにチャレンジする計画です。

——というとインタラクティブムービーのようなものですか？

藤村 いえ、あくまでもムービーではなくゲームです。そのためには実写映像のデータを取り込み、それをレスポンスよくハンドリングするためのテクノロジーが不可欠となりますが、この部分でもシリウッドや国内映像関連企業とのコネクションを生かして、実用化の目処をつけていく予定です。時間はかかりますが、プロジェクト的には大きなものにしてゆくつもりです。そこで生きていくのがさまざまな企業から出資をいただくというギャガのノウハウなのです。多分、これまでのゲームの概念から、ハミ出た大きなスケールのものになると思います。大いに期待してください。

PROFILE

ギャガ・コミュニケーションズ・プロフィール
制作費の高騰から、リスクが高く、資本もかかる洋画の版権獲得のため、企業の共同買い付けの手法などを導入するなど、映像ソフトビジネスの世界で斬新な手法を採用し、急成長をしてきたギャガ・コミュニケーションズ。代表の藤村哲哉社長は1994年ビジネス協議会の「アントレプレナー大賞」を受賞。ビデオ制作や出版につづき、1995年から32ビットマシン向けゲームソフト販売に参入。初年度7タイトルを発表、2年目の今年は12タイトルの発表を予定。一方、インターネットでの共同ホームページ事業も開始。パッケージ、ワイヤードともにニュービジネスを意欲的に推進。

GAGA新作ゲーム紹介

英オーシャン、米マインドスケープといった海外有力メーカーから
すごいゲームを仕入れてきました。
これまでとは段違いのグラフィックの美しさ、
プレイヤーの心を刺激する迫力が楽しめる逸品ぞろいである、と自負しています。

竹内茂樹
ギャガ・コミュニケーションズ取締役。
ギャガのゲーム事業の推進役。海外ゲームの日本導入にあたっては、レーシングとシューティングが狙い目という卓見の持ち主。今回もこのふたつの分野で秀作がそろう。

鉄球 TRUE PINBALL

最大5個のマルチボールが楽しめる超本格派ピンボールゲーム
SS：¥5,800（税抜） 4月5日発売予定
PS：¥5,800（税抜） 5月発売予定

© 1996 Digital Illusions CE AB.Published by Ocean Software Ltd.Developed Digit al Illusions CE AB

テーブルは4種類。最大5個のマルチボールに耐えられる運動神経の持ち主は、果たして存在するのか？ 最大8人までのプレイで、パーティの盛り上げにも使える。SS版・PS版ともに「ファミ通」誌上などで総額100万円のハイスコア大会を開催。期間中はギャガ・コミュニケーションズのホームページ（http://www.gaga.co.jp/）に週ごとのランキングを公開。

サイバースピード

サスペンデットコースター、めまい感覚のシューティング＆レーシングゲーム
PS：予定価格¥5,800（税抜）
6月発売予定

©1995 Mindscape,inc.Mindscape is a registered trademark and CyberSpeed and the Mindscape logo are trademark of Mindscape,inc.All right reserved.

クローズドサーキット上に、あるいは断崖上に張られた1本のワイヤー。すべてのマシンはこのワイヤーにぶらさがった状態でゴールを目指す。前を逃げる敵にはマシンガンとロケット弾を浴びせ、後方の敵には機雷で攻撃。ワイヤーを中心に360度回転しながら敵弾をよけ、敵機を追い抜く。めまい感覚あふれるまったく新しいシューティング＆レーシングゲームの登場！

TUNNEL（仮題）

PS：予定価格¥5,800 （税抜）
夏発売予定
迷路のように入り組んだトンネルを進むシュミレーションの要素も含んだ3Dシューティング。シューティングの新たな金字塔となるか?!

©1996 Ocean Software Ltd. ALL right reserved.

プレイヤーは敵独裁国家の地下トンネルに忍び込み、敵を倒し、アイテムを探しながら、最終ターゲットを目指す。トンネルのテクスチャー、手の込んだ誘爆シーン、シューティングマニアの心をつかむリアルなレスポンス。全編を飾る迫真の3Dグラフィック。この画像データが1枚のCD－ROMに！ 90年代を代表するシューティングゲームの名作!?

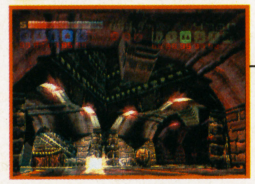

VIPER（仮題）

PS：予定価格¥5,800（税抜）
夏発売予定
スカイスクレーパー、あるいはグランドキャニオンの谷間を縫うように飛行する攻撃ヘリコプターによるシューティングゲーム。

© 1996 Ocean Software Ltd. All right reserved.

攻撃ヘリコプターを自由自在に操り、しかも敵機を撃滅するヘリコプターアクション＆シューティングゲーム。峡谷、都市、活火山、山脈などのステージは、3Dファイティングを存分に楽しめる設定。大量に登場し、かつ、AIを持つ敵キャラはかなり手強い。また、BGMもハリウッド映画顔負けの素晴らしさ。

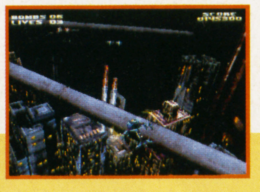

疾風魔法大作戦

あの傑作シューティングゲームをアーケードから、サターンに完全移植
SS：予定価格¥5,800（税抜）
6月7日発売予定

©RAIZING/EIGHTING 1994
©1996 GAGA Communications inc.

新世代シューティングゲームの傑作として人気の「疾風魔法大作戦」がサターン版で登場。雨のように降り注ぐ弾幕をかわし、必殺ボンバーで敵を攻撃。バイオメカニズムを思わせる敵キャラクターの魔手をかいくぐり、ゴールを目指せ。縦スクロールに加えて、アーケード気分が味わえる横スクロールも可能。

GAGA®
communications inc.

じゅげむBOOKS
新刊&既刊紹介

攻略だけじゃ終わらない

鉄拳2～エキスパート（仮題）
CB'S PROJECT編著
5/9 発売予定

プレイステーション版

大人気3D格闘ゲーム『鉄拳2』をあますところなく徹底解析。ライバルに必ず勝てる対戦モード攻略から、上級者向けのスペシャルテクニックまで完全網羅。裏技から隠しモードまですべての㊙情報を収録。

●価格未定

©1994 1995 1996 NAMCO LTD.

©1995 NAMCO LIMITED.

インストカード（取扱い説明書）完全収録

ナムコミュージアムVOL.2 超研究
成沢大輔&CB'S PROJECT編著
4/25 発売予定

プレイステーション版

偉大なゲームメーカー・ナムコの足跡をたどるファンブック。第2弾は『ゼビウス』『マッピー』『ギャプラス』その他を収録。開発者インタビュー、ナムコアーケードゲーム17年史など、ナムコの魅力を徹底解剖する企画を満載！

●1200円

好評発売中

ナムコミュージアム VOL.1超研究

インストカード完全収録

©1995 NAMCO LIMITED.

成沢大輔&CB'S PROJECT編著
プレイステーション版

『パックマン』『ボスコニアン』『ポールポジション』など初期の名作を収録。ファン必携！

●1200円

ときめきメモリアル 伝説の樹の下で初恋を見つける3年間

ロムカセット用キャラクターシール（4枚）付

©1994 1996 KONAMI ALL RIGHTS RESERVED.

CB'S PROJECT編著
スーパーファミコン版

ベストショットを満載した紙上シミュレーションとキャラクター紹介は、3年間のアルバムとしても楽しめる。もちろん攻略もバッチリ！

●980円

METAL MAX RETURNS 成沢大輔のサバイバル教本

©1995 DATA EAST CORP. ©1995 CREA-TECH.

成沢大輔&CB'S PROJECT編著
スーパーファミコン版

元祖・戦車改造ゲームがスーパーファミコン用にリニューアル。読んでからプレイすれば面白さ5倍！

●1200円

メディアファクトリー
〒105東京都港区新橋6-9-4リクルート新橋スタジオビル TEL03-3578-1513 FAX03-3578-1590
☆価格はすべて税込みです／書店を通してご注文ください。

日本一のギルガメ男
メーカー訪問記

イジリー岡田の見せてやらせて

今回のターゲットは…
株式会社キッドさんの『きゃんきゃんバニー・プルミエール』

株式会社キッドさんの入口で。興奮を隠せないイジリー氏。

いきなり受付嬢に。頭の血をちょっと抜きましょうか。

取り押さえられながらも暴れる同氏。恐るべしHパワー。

しかしゲームの説明を聞く姿は、ちょっぴり真剣だ。

見せて

ナンパの極意をナンパ・シミュレーションゲームに学ぶのだ。

ナンパの修行場は、閑静な住宅街にあったのだ。

ナンパはできても、なかなかHまで持ち込めないオイラ。「ナンパって難しいよなあ」などとこぼしていたところに朗報が飛び込んできた。株式会社キッドというところに行けば、ナンパの極意が学べるらしい。そんでもって勇んで来たのが、ここ東京は中目黒の閑静な住宅街。ホントにこんなところにナンパの極意が学べる修行場があるのか〜なんて思ってたが、ありました。スゲエ立派なビルの中に。で「ちわーす。ナンパ学びに来たっすケド」って酒屋さんのノリで入ったオイラに、いきなりカウンター。きれいじゃん、受付のおねえさん。こりゃあ、楽しい修行になりそうだあ〜。

なに!?6人の女のコをナンパしろとな。

ふんふん。会社の中もきれいだな。でもなんか変だぞ。修行場っていっても汗の匂いはしないし、H系のツーンとくる匂いもないし。なんかみんな静かにコンピュータに向かってるぞ。オイオイ、ここでナンパ百人斬りとかするのかあ〜。それならそれでとリキいれてキョロキョロしてたら、若い男の人がニコニコしながら近づいてきた。あら、ゲームソフトなんかオイラに手渡してどうすんの。えっ、これをオイラにやれというの?「6人の女の子ナンパして、Hまでもっていけたら、ナンパの免許皆伝ですよ」って、それがナンパの修行なの?チンチロリンのカックン(そしてため息)。

やらせて

いざトライ なんとしてでもHシーンまで持ち込むのだ

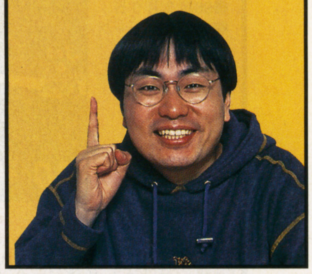

マルチシナリオ方式で、リアルな展開がソソるです。

ナンパだったら実践のほうがいいなあなんて思ったが、せっかく来たんだからやっちゃおう。エートなになに、シナリオが全部で3章あって、各章に女の子が2人ずつ出てくると。シチュエーションとなるバイト先は最初がファミレスで、次がガソリンスタンド。おっ、最後は工事現場ってなんか泥臭くて泣ける（笑）。うん？ゲームの説明書を必死こいて読んでたオイラの視界にキッドさんのスタッフの人がチラチラ。なんざんしょ？「イジリーさん。このゲーム、コマンドの選択でストーリーや会話の内容が変わるんですよ」。へえー、リアルな展開が楽しめるっつー魂胆ですな、ダンナ。

モロミエじゃないところがオイラ好みといえます。

まず第1章、ズドーンと突入。ファミレスね。出てくる女の子は由真ちゃんと深雪ちゃんか。オイラちょっとロリ系入ってるから由真ちゃんキープっと。おおおお、由真ちゃん更衣室で着替えはじめたぞ。どうすんの、どうすんの、コレ。えっ、コマンドでこんなところとかも観察できんの？おいおい、オイラ今年で32歳になっちゃうのよ。こんなことしてて…あらら、遊園地で遊ぶ場面じゃスカートヒラヒラさせちゃって。見えそで見えないところが、まあ、なんとも……。いかーん。三半気管ユラユラさせてる場合じゃないぞ。きちんとHまで持ってかなきゃ免許皆伝にならんもんね。

「おいおいおい」と困惑しながらも笑いは絶やさない。

ゲームを終えて。散乱したティッシュが激闘の跡を物語る。

◆ 訪 問 後 記 ◆

「二兎を追うものは、一兎をも得ず」。これが"きゃんバニ"から得た教訓です。ナンパとは人生そのもの。やはり、目標をもってまっしぐらに突き進むのがHへの近道だと知りました。おかげさまでこんなカワイイ彼女と…。今回の修行の機会を与えてくれた株式会社キッド様には心より感謝しています。では、また会う日まで。　　イジリー岡田

これが究極のナンパ・ゲーム

きゃんきゃんバニー プルミエールだ。

プレイヤーは彼女がいない冴えない大学生。そんな主人公の前に次から次へとかわいい女の子が…。果してナンパに成功して、Hまで持っていけるか。

第1章～ファミレス編～

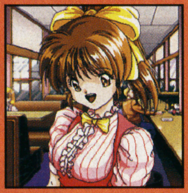

小川真由

主人公よりも年下であるが、バイトの先輩。童顔だが、ボディはダイナマイト・ドンドン。

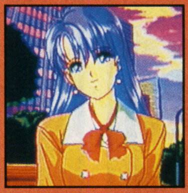

氷室深雪

ファミレスの常連客。ツンケンした雰囲気がアブナイ人向き。一流銀行に勤務している。

最終章～工事現場編～

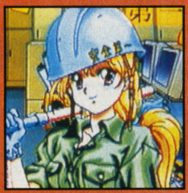

三沢ゆかり

妹のなおみの面倒をみながら工事現場の監督をしている。家庭的な面も見せる姉ご肌タイプ。

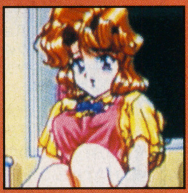

三沢なおみ

気が弱く人から助けてもらうことが多いＯＬ。なんとなく放っておけない妹タイプのキャラ。

第2章～ガソリンスタンド編

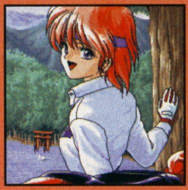

江藤莉奈

バイク便でお金を稼ぐほどバイク好き。男っぽい女の子に女を調教したい人向きのキャラ。

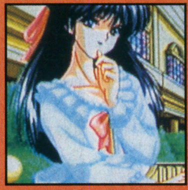

有栖川真穂子

財閥のお嬢様。やや天然ボケ。照れながらもあんなこと・こんなことに応じていただけます。

イメージキャラは圧倒的人気

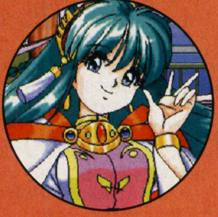

スワティ

主人公の幸運の女神、七福神の一人であるスワティ。このゲームのイメージキャラ的存在として、圧倒的な人気を誇る。

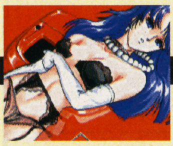

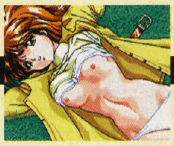

こんなシーンが随所に満載。

©㈱アイデス／カクテルソフト1996

カクテルソフト

絶賛発売中
¥5,800(税別)

KID
Kindle Imagine Develop
株式会社キッド
〒153 東京都目黒区中目黒1-8-1中目黒 I.T.ビル1F
ユーザーサポートTEL.03-5722-6289

18 成人向け

SEGASATURN

このマークが表示されたソフトウエア、ハードウエアおよび周辺機器は、セガサターンと互換性があります。

SEGASATURNおよび は株式会社セガ・エンタープライゼスの商標であり、SEGASATURN専用の周辺機器、ソフトウエアを表すものとしてその表示を承認したものです。

'96 2/16~3/15

「じゅげむHIT GAME RANKING」に掲載のデータは、マジカルガーデングループ57店舗及び株式会社ソフマップ東京秋葉原店・大阪日本橋店のご協力のもと、じゅげむ編集部で独自に作成したものです。

じゅげむ HIT GAME Ranking

売れに売れてるこのソフト

世の中どこも決算期。ゲームソフトも完全網羅で総決算だ！

プレイステーション Top10

1位 デストラクション・ダービー

S.C.E.international
●96年2月9日
●スポーツ＆レース
●5800円
●CD－ROM
★前回7位
★登場2回

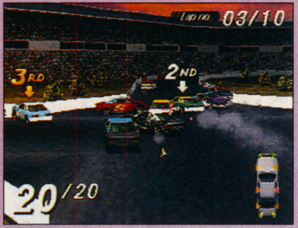

激突！衝突！モータースクランブル

狭いコースに20台もの暴れん坊クルマが殺到。チンタラ走っているとラジエーターから湯が吹き出してしまうぞ。対応策は潰される前に潰せ！これしかない。内輪差で巻き込みちぎれ。なんかこんなに乱暴な車が走っていると、正月のお笑い番組みたいに思っちゃう。

2位 第4次スーパーロボット大戦S

●バンプレスト●96年1月26日
●シミュレーション●6800円
●CD－ROM
★前回1位★登場2回

ゲームが進むと仲間が多くなるけど効率よく売ろう。でも、その時のセリフで「ザクとは違うんだよザクとは」と言われたらヤだなぁ。

3位 太閤立志伝II

●光栄●96年2月23日
●シミュレーション●7800円
●CD－ROM
★前回－★初登場

戦国時代の成り上がりRPG。いかに身分を上げ、仕事をこなしていくかが鍵。けれど、お侍さんがポリゴンで描かれているのには笑う。

4位 ナムコミュージアム VOL.2
●ナムコ●92年2月9日●バラエティ●5800円
●CD－ROM★前回3位★登場2回

5位 全日本GT選手権 改
●KANEKO●96年2月23日●スポーツ＆レース●5800円
●CD－ROM★前回－★初登場

6位 スナッチャー
●コナミ●96年2月16日●アドベンチャー●5800円
●CD－ROM★前回－★初登場

7位 ポリスノーツ
●コナミ●96年1月19日●アドベンチャー●6800円
●CD－ROM★前回2位★登場2回

8位 リッジレーサー レボリューション
●ナムコ●95年12月3日●スポーツ＆レース●5800円
●CD－ROM★前回4位★登場4回

9位 幻想水滸伝
●コナミ●95年12月15日●ロールプレイング●6800円
●CD－ROM★前回9位★登場3回

10位 闘神伝2
●タカラ●95年12月29日●格闘●5800円
●CD－ROM★前回6位★登場3回

サターン Top10

1位 ヴァンパイアハンター

●カプコン
●96年2月23日
●格闘
●6800円
●CD－ROM
★前回－
★初登場

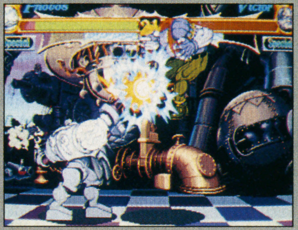

ダークストーカーズ再び！昇天めされぃ

異世界の住人が戦う格闘ゲーム。それぞれに勝利のリアクションがあるけど「ザベル」が使うベースの「キュィィィンン」は脳が痺れるくらい腹が立つ。特異なキャラクター性から、コスプレ人気が上々とのこと。だが「サスカッチ」のコスプレはできないだろうなぁ。

2位 Jリーグ プロサッカークラブをつくろう！

●セガ●96年2月23日
●シミュレーション●6800円
●CD－ROM
★前回－★初登場

プロサッカーチームがキミの地元にも作れるが、選手の育成だけでなく経営や資金面の管理も必要になる。さあ、村おこしだ！

3位 新世紀エヴァンゲリオン

●セガ●96年3月1日
●アドベンチャー●5800円
●CD－ROM
★前回－★初登場

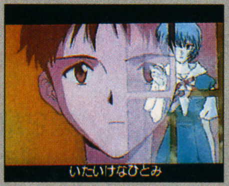

アニメの方は最終回になったけどいまだ人気は衰えない。このゲームで自分だけのストーリーを作り、神話を越えた物語を体験しろ。

4位 GUNGRIFFON -THE EURASIAN CONFLICT-
●ゲームアーツ●96年3月15日●シューティング●5800円
●CD－ROM★前回－★初登場

5位 The Tower
●オープンブック●96年3月1日●シミュレーション●6800円
●CD－ROM★前回－★初登場

6位 セガラリー・チャンピオンシップ
●セガ●95年12月29日●スポーツ＆レース●5800円
●CD－ROM★前回3位★登場3回

7位 バーチャコップ
●95年11月24日●シューティング●7800円
●CD－ROM★前回8位★登場4回

8位 バーチャファイター2
●セガ●95年12月1日●格闘●6800円
●CD－ROM★前回4位★登場4回

9位 シーバス・フィッシング
●ビクターエンタテインメント●96年2月23日●スポーツ＆レース●6800円●CD－ROM★前回－★初登場

10位 ストリートファイターZERO
●カプコン●96年1月26日●格闘●5800円
●CD－ROM★前回1位★登場2回

スーパーファミコン Top10

1位 ダービースタリオン'96

●アスキー
●96年3月15日
●シミュレーション
●12800円
●バッテリーバックアップ
★前回－
★初登場

ゴール前3ハロンに全てを賭けろ！

『III』との違いはなんといっても、馬と騎手が実名化したこと。『96』と同時発売のアスキーグリップには、記録シートやニックス配合表が付属していてお買い得になっている。片手で操作できるのでいつでも情報が書き込めるぞ。ファンはこれを待っていたんだ！

2位 スーパーマリオRPG

●任天堂●96年3月9日
●ロールプレイング●7500円
●バッテリーバックアップ
★前回－★初登場

マリオの宿敵といえばシリーズを通じクッパだけど、今回の冒険はそのクッパと強力しながら旅をする。ついでにキノコを食べさせろ。

3位 スーパーファミスタ5

●ナムコ●96年2月29日
●スポーツ＆レース●6980円
●バッテリーバックアップ
★前回－★初登場

相変わらずまんまるい体の選手たちが活躍。あの「イチロー」も登場するけど、ポッチャリしている。テレビCMはド迫力だったね。

4位 実況パワフルプロ野球3
●コナミ●96年2月29日●スポーツ＆レース●7500円
●バッテリーバックアップ★前回－★初登場

5位 フロントミッションシリーズ ガンハザード
●スクウェア●96年2月23日●ロールプレイング●11400円
●バッテリーバックアップ★前回－★初登場

6位 バハムートラグーン
●スクウェア●96年2月9日●ロールプレイング●11400円
●バッテリーバックアップ★前回1位★登場2回

7位 機動戦士Zガンダム AWAY TO THE NEWTYPE
●バンダイ●96年3月1日●シミュレーション●11800円
●バッテリーバックアップ★前回－★初登場

8位 スーパードンキーコング2 ディクシー&ディディー
●任天堂●95年11月21日●アクション●9800円
●バッテリーバックアップ★前回4位★登場4回

9位 ドラゴンクエストVI～幻の大地～
●エニックス●95年12月9日●ロールプレイング●11400円
●バッテリーバックアップ★前回2位★登場4回

10位 信長の野望・天翔記
●光栄●96年1月26日●シミュレーション●12800円
●バッテリーバックアップ★前回5位★登場2回

©1995 Sonobe Hiroyuki /ASCII Corp. ©Nintendo／スクウェア キャラクター：©Nintendo ©スクウェア ©1995 NAMCO LTD. ©CAPCOM CO.,LTD. ©SEGA ENTERPRISES,LTD.1996
©GAINAX／Project Eva.・テレビ東京・NAS ©SEGA ENTERPRISES, LTD. 1995 ©Psygnosis Ltd.1995 ©葦プロ ©創通エージェンシー・サンライズ ©ダイナミック企画（永井豪CBキャラワールドを使用しています。）©東映 ©東北新社 ©BANPRESTO 1996 ©1996 KOEI CO.,LTD.

メガドライブ・メガCD・32X Top5

1位 シャドウラン

●コンパイル
●96年2月23日
●ロールプレイング●7800円
●メガCD●CD－ROM
★前回一★初登場

久々に登場したメガCDの最新作。サイバーファンタジーという新しいジャンルに挑戦し話題となった。サイコロで勝敗を決めてしまうところなど、テーブルトークファンも唸りそうだ。東京の路地裏で奴らを射ぬけ。

2位 ぷよぷよ通（2）
●コンパイル●94年12月2日●パズル●6800円
●メガドライブ●カートリッジ★前回一★登場12回

3位 DOOM－ドゥームー
●セガ●94年12月3日●シューティング●7800円
●スーパー32X●カートリッジ★前回4位★登場3回

4位 パラスコード
●セガ●95年7月14日●シューティング●7800円
●スーパー32X●カートリッジ★前回2位★登場4回

5位 モータルコンバット2 究極神拳
●アクレイムジャパン●95年5月19日●格闘●9800円
●スーパー32X●カートリッジ★前回一★登場4回

PCエンジン・PC-FX Top5

1位 銀河お嬢様伝説ユナFX ～哀しみのセイレーン～

●ハドソン
●96年3月8日
●アドベンチャー●8800円
●PC－FX●CD－ROM
★前回一★初登場

『ユナ』の最新作が登場。ゲームだけでなくCDドラマやオリジナルビデオでもかわいさ全快でがんばっている。コスプレチックな外見と人気声優を布陣に座いた完全無欠のヒロイン集団。しかし、明貴美加氏のグラフィックはエエなぁ。

2位 パワードールFX
●NECホームエレクトロニクス●96年2月23日●シミュレーション●7800円●PC－FX●CD－ROM★前回一位★初登場

3位 同級生
●NECアベニュー●95年10月27日●シミュレーション●8800円
●PCエンジン●スーパーCD－ROM2★前回1位★登場4回

4位 アニメフリークFXVOL.2
●NECホームエレクトロニクス●95年12月22日●バラエティ●6800円
●PC－FX●CD－ROM★前回5位★登場3回

5位 ときめきカードパラダイス～恋のロイヤルストレートフラッシュ～
●ソネット・コンピュータエンタテイメント●96年1月26日●ボード&テーブル●8800円●PC－FX●CD－ROM★前回2位★登場2回

3DO Top5

1位 ときめき麻雀パラダイスSpecial ～恋のてんぱいビート～

●ソネット・コンピュータエンタテイメント
●96年3月1日●ボード&テーブル
●6800円●CD－ROM
★前回一★初登場

最近の麻雀は勝負に勝つと女の子が脱ぐのが当たり前だけど、このゲームでは単なる一枚絵ではなくアニメーションする。その艶かしさときたらハンパじゃないぞ。また、人気声優さんのボイスがライブで聴けて燃える。

2位 ロイヤルプロレスリング
●ナツメ●96年2月23日●スポーツ&レース●6800円
●CD－ROM★前回一★初登場

3位 キャプテンクエーザー
●スタジオ3DO●96年2月16日●アクション●6800円
●CD－ROM★前回一★初登場

4位 ファイナルロマンス2 HYPEREDITION
●アンフィニ・エンタテイメント・テクノロジー●96年1月19日
●ボード&テーブル●7800円●CD－ROM★前回1位★登場2回

5位 Dの食卓 Director's Cut
●ワープ／三栄書房●96年1月1日●アドベンチャー●8800円
●CD－ROM★前回2位★登場3回

ゲームボーイ Top3

1位 ポケットモンスター 赤バージョン
●任天堂●96年2月27日●ロールプレイング●3900円
●バッテリーバックアップ★前回一★初登場

「赤を買うか緑を買うか、チョット違うよ」というキャッチコピーはまだ耳に残るよね。実際に違うのはモンスターの出現率やウインドウの色合い。さあ、キミはどっちを買う？

2位 ポケットモンスター 緑バージョン
●任天堂●96年2月27日●ロールプレイング●3900円
●バッテリーバックアップ★前回一★初登場

3位 カービィのブロックボール
●任天堂●95年12月14日●アクション●3900円
●バッテリーバックアップ★前回1位★登場3回

キッズギア Top3

1位 シャイニングフォース外伝～FINAL CONFLICT～
●セガ●95年6月30日●ロールプレイング●5800円
●バッテリーバックアップ★前回3位★登場9回

いまだに売れつづけている息の長いソフト。ファンタジーの世界を確立した『シャイニングフォース』シリーズだけど、新作が気になるところだよね。目をヘックスにして待とう。

2位 スーパー桃太郎電鉄Ⅲ
●ハドソン●95年12月15日●ボード&テーブル●5800円
●バッテリーバックアップ★前回1位★登場3回

3位 ソニックドリフト2
●セガ●95年3月17日●スポーツ&レース●5800円
●バッテリーバックアップ★前回1位★登場3回

パソコンゲーム Top5
(PC98、WINDOWS、Mac、DOS/V)

1位 竜機伝承

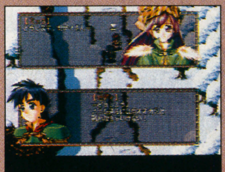

●ケイエスエス
●96年1月26日
●ロールプレイング●11400円
●PC98●FD
★前回一★初登場

機械ファンタジーな世界を冒険する。行動力を表すアクティビティ・ポイントを移動や攻撃、魔法といった要素にわけて、行動を組み立てる一風変わったバトルになっている。グラフィックも水準以上で、ちょっと小粋な秀作だ。

2位 A.Ⅳ. for Windows 10th ANNIVERSARY
●アートディンク●96年1月12日●シミュレーション●8800円
●WINDOWS●CD－ROM★前回3位★登場2回

3位 ルナティックドーン～開かれた前途～
●アートディンク●95年12月15日●ロールプレイング●8800円
●WINDOWS●CD－ROM★前回2位★登場2回

4位 メビウスリンク2 for Windows95
●I・MAGIC●95年12月9日●シミュレーション●6800円
●WINDOWS95●CD-ROM★前回一★初登場

5位 三國志V
●光栄●95年12月15日●シミュレーション●14800円
●PC98●CD－ROM/FD★前回1位★登場3回

ネオジオ・ネオジオCD Top5

1位 リアルバウト餓狼伝説

●エス・エヌ・ケイ
●96年2月23日
●格闘●8800円
●ネオジオCD/CDZ●CD－ROM
★前回一★初登場

連続技が非常に強力で、なおかつ扱いやすいけど、散在能力や超必殺技の威力も半端ではない。これらの技を駆使してウイナーになるのはいいけど、リングアウトで負けるのは悔しい。さらに挑発されたら怒りがマキシマム。

2位 リアルバウト餓狼伝説
●エス・エヌ・ケイ●96年1月26日●格闘●34000円
●ネオジオ●カートリッジ★前回1位★登場2回

3位 サムライスピリッツ 斬紅郎無双剣
●エス・エヌ・ケイ●95年12月29日●格闘●8800円
●ネオジオCD/CDZ●CD－ROM★前回2位★登場3回

4位 ザ・キング・オブ・ファイターズ'95
●エス・エヌ・ケイ●95年9月29日●格闘●8800円
●ネオジオCD/CDZ●CD－ROM★前回3位★登場6回

5位 ソニックウイングス3
●ビデオシステム●95年12月8日●シューティング●7800円
●ネオジオCD/CDZ●CD－ROM★前回5位★登場4回

じゅげむ総研 はるかゲームノスタルジー

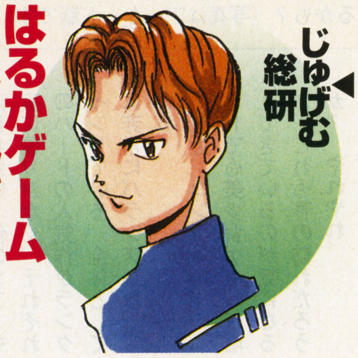

最近、懐かしいゲームが続々と復活している。『ナムコミュージアム』シリーズでは『ゼビウス』や『ドラゴンバスター』といった往年のナムコ作品が楽しめる。コナミは『グラディウスデラックスパック』で、バンプレストは『東亜プランシューティングコレクション（仮）』で『タイガーヘリ』と『究極タイガー』をよみがえらせる。なんとうれしいことだろう。あの頃とても「完全移植」とは言いがたかった名作たちが、手頃な値段で、しかもほぼ完全なカタチでボクらの手元に帰ってくる。

今回の特集で、東京のいろいろなゲームスポットを周り「トライアミューズメントタワー」と呼ばれる秋葉原の隠れた名所を発見した。その品揃えは感動的とさえ思える。あの『ルパン三世』や『ムーンクレスタ』、『バラデューク』や『ワルキューレの伝説』なんてものもある。これらのゲームをセレクトした人たちはきっとゲームを愛してるんだな、なんて思えてくる。ボクらはまるで原点回帰するかのように昔のゲームを思い起こす。それは、きっとボクらの青春の一部分に深く関わったあのゲームたちを確認し、確固たる自己を何とかして取り戻そうとしているのかもしれないね。（編集部・小島）

©1996 SONNET COMPUTER ENTERTAINMENT ©S N K 1995 ©1996 HUDSON SOFT ©1992,1996 RED 明貴美加 ©1996 KSS ©1996 FASA CORPORATION ©COMPIL 1996
©1996 GROUP SNE

ユーザー待望の新作 人気Ranking

'96 2/23〜3/27

「ユーザー待望の新作 人気ランキング」は、じゅげむ巻末の読者アンケートハガキで寄せられたみんなの期待作を集計したものです。

ついに「ＦＦⅦ」が初登場！当然のごとくに堂々の１位だ。やっぱスクウェアはスゴイねー

もうダメ！待ってられない!!

みんなの声 ボクらはこれを待っている！

早くポリゴンのチョコボに逢いたい！

吉村清子さん（22歳・大学生）

ＲＰＧファンにとって、イマイチ物足りなかったＰＳもスクウェアの参入でガゼンおもしろくなりそう。とにかく今から『ＦＦⅦ』が楽しみ！　突っ込みを入れる余地のないような完璧なストーリーで圧倒させてくださいませ。ポリゴンのチョコボで走りまわりたい。

⬅「ＰＳ買っといてよかったあ」という吉川さんは今年の春から新社会人。これからは仕事とゲームを両立だね

『ダビスタ』がPSで出たら、買っちゃうよ

山田真樹さん（27歳・会社員）

いまは『ダービースタリオン96』を満喫しています。『FFⅦ』が発表されているので、PS欲しいんだけど、『ダビスタPS』が見えてきたら、買おうと思います。そのためには、これからの競馬シーズンで勝って稼いでおかないといけないなあ。

⬅結婚して半年という山田さんは、夫婦で競馬を見に行くのがいま一番の楽しみだとか。ゲームもレースもカンが勝負！

きたぜ寿 今月の赤丸チェック

5位（初登場） ファイティングバイパーズ

戦う意志がアーマーから漏れてくる

セガ第二AM研究開発部の梅田浩二さんに聞く！

サターン版『ファイティングバイパーズ』の開発リーダーは、アーケード版の開発リーダーでもあった片岡が務めております。サターン版VF2をベースに、金網やアーマーの再現はもちろん、いろいろと新しい試みにも取り組んでいますのでご期待ください。グラフィックだけ先行で進んでいますので、今はトキオやサンマンが裡門頂肘やヘッドバットを決めたりしております。が、現在の開発進行度は５％程度。画面写真の公開などは当分先になるかも？（写真はアーケード版です）

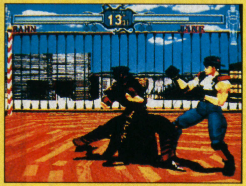

⬆ひときわ異彩を放つ番長バン

⬆コスプレアイドルのハニー

⬆スケボー少年ピッキーがいく

傾向と対策

まだまだ先の12月発売だというのに圧倒的な人気で他の追従を許さない『ファイナルファンタジーⅦ』に注目したい。他のソフトも実に偏りがなく、それぞれのハードの人気作がランクインしている。全体としては非常にバランスが取れている。

最近、コンシューマのハードでも美少女ゲームが増えてきているのが気になるが、これも春の訪れだろうか？　やれやれ。

1位 ファイナルファンタジーⅦ

●スクウェア
●プレイステーション
●96年12月●ロールプレイング
●5800円
●CD-ROM
★前回ー
★初登場

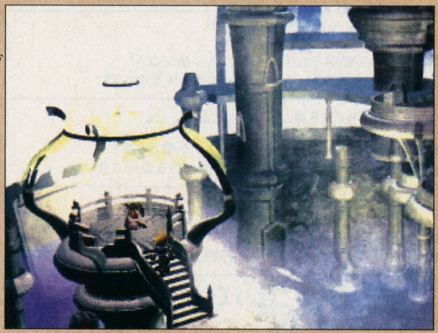

ロールプレイングはついにハリウッドを越える

やっぱりね。というところだろうか。ＦＦファン255万人が発売決定と同時に期待に胸踊らせたにちがいない。キャラやストーリーが気になるのもさることながら、ＰＳならではのグラフィックは想像するだけでもワクワク。あの愛くるしい「チョコボ」も立体グラフィックに生まれ変わり、斜めから、下からとさまざまな角度から見れるのも嬉しいね。発売まで約半年。連続TOP記録更新なるか！

2位 ファイアーエムブレム 聖戦の系譜

●任天堂●スーパーファミコン●96年5月14日●シミュレーション●7500円●バッテリーバックアップ★前回１★登場３回

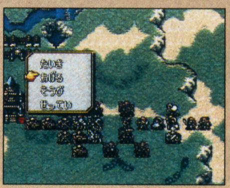

ストーリー展開は全く新しいもので、戦場で恋を成就させ子供が生まれると子供の代でも新しいシナリオができるのだ。今回、スキルシステムは種類も豊富になっているのだが、この「スキル」は子供に遺伝されることもあるとか。

3位 トレジャーハンターG

●スクウェア●スーパーファミコン●96年５月24日●ロールプレイング●7900円●バッテリーバックアップ★前回３★登場２回

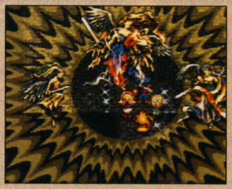

発売まであと１カ月。世界中の秘宝を捜し求める旅の鍵を握るのが「７つのオーパーツ」。残念ながら７つ全てを探し出さないとそのパワーはわからない。また、武器の購入方法が極めて実際の買い物に近いのもおもしろいところだ。

4位 スーパーマリオ６４

●任天堂●NINTENDO６４●96年６月23日●アクション●9800円●カートリッジ★前回ー★初登場

5位 ファイティングバイパーズ

●セガ●サターン●発売日未定●格闘●価格未定●CD-ROM★前回ー★初登場

6位 サウンドノベルツクール

●アスキー●スーパーファミコン●96年５月31日●バラエティ●価格未定●バッテリーバックアップ★前回ー★初登場

7位 同級生〜if〜

●NECインターチャネル●サターン●96年６月●アドベンチャー●7800円●CD-ROM★前回ー★初登場

8位 ときめきメモリアル　〜forever with you〜

●コナミ●サターン●96年7月12日●シミュレーション●6800円●CD-ROM★前回６位★登場５回

9位 同級生２

●NECアベニュー●ＰＣ－ＦＸ●96年５月24日●アドベンチャー●8800円●CD-ROM★前回ー★初登場

10位 誕生Ｓ－Debut－

●NECインターチャネル●サターン●96年５月●シミュレーション●6800円●CD-ROM★前回ー★初登場

©スクウェア
©1996 Nintendo
©1996 スクウェア／スティング
©SEGA 1995

96年5月以降に発売予定のゲームソフトを
TVゲーム機、パソコン別に集めました。

- 赤文字は今月初登場のゲームです。
- じゅげむ注目のゲームは画面写真を掲載されています。
- 予定価格の右側の6ケタの数字は、じゅげむのゲームソフトID番号『Jコード』とじ込みアンケートに答える時は要チェック！

Super JUGEMU CALENDAR

スーパーじゅげむカレンダー

発売日	ゲームタイトル	ジャンル	発売元	予定価格	Jコード
未定	Jリーグサッカー　オーレ！　サポーターズ	S&R	テクモ	￥9800予	028088
	N64 NINTENDO64				
96.6.23	最強羽生将棋	B&T	セタ	￥9800	041408
96.6.23	パイロットウイングス64	S&R	任天堂	￥9800	043788
	SS サターン				
96.5.17	慶応遊撃隊　活劇編	ACT	ビクターエンタテインメント	￥5800	029408
96.5.17	Defcon5（デフコン5）	RPG	マルチソフト	￥5800	009814
96.5.17	ライフスケイプ	VAR	メディアクエスト	￥6800予	038415
96.5.24	実戦パチスロ必勝法！3	GBL	サミー工業	￥6800	039136
96.5.24	SWORD & SORCERY	RPG	マイクロキャビン	￥6800	038776
96.5.24	メタルブラック	STG	ビング	￥5800予	027201
96.5.31	餓狼伝説3　-遙なる闘い-	FTG	エス・エヌ・ケイ	￥6800	037168
96.5.31	Wizardry Ⅵ&Ⅶ COMPLETE	RPG	データイースト	￥6800予	039667
96.5.31	ソニックウィングススペシャル	STG	メディアクエスト	￥7800予	036692
96.5.31	デス・スロットル	STG	メディアクエスト	￥5800予	038679
96.5.下旬	ドラゴンボールZ　偉大なるドラゴンボール伝説	ACT	バンダイ	￥5800予	037672
96.5	ときめき麻雀グラフィティ［X指定］	B&T	ソネット・コンピュータエンタテイメント	￥5800	040126
96.5	SEGA AGES／宿題がタントアール	VAR	セガ・エンタープライゼス	￥4800予	041823
96.6.7	ダライアスII（仮称）	STG	タイトー	￥5800	038717
96.6.14	痛快!! スロットシューティング	STG	BMGビクター	￥5500	043559
96.6.14	犯行写真［18歳以上推奨］	ADV	イマジニア	￥6800	043893
96.6.28	一発逆転　ギャンブルキングへの道	GBL	BMGビクター	￥5800	043567
96.6.28	湾岸デッドヒート+リアルアレンジ	S&R	パック・イン・ビデオ	価格未定	043575
96.6.中旬	ナイトストライカーS	STG	ビング	￥5800予	009555
96.6.下旬	ビッグ一撃！パチスロ大攻略	GBL	アスク講談社	￥5800	040771
96.6.下旬	課兄弟劇場第一巻　麻雀編	GBL	ユーメディア	￥5800予	039446
96.6.下旬	クロックワークス	PZG	徳間書店	￥5800予	041491
96.6.下旬	必殺！（仮）	ACT	バンダイビジュアル	価格未定	042897
96.6	キューブバトラー	PZG	デジタルメディアラボ	￥5800	043338
96.6	月花霧幻譚～TORIKO～	ADV	セガ・エンタープライゼス	￥5800予	041840
96.6	SEGA AGES／スペースハリアー	STG	セガ・エンタープライゼス	￥3800予	041831
96.6	Turf Wind' 96 ～武豊 サラブレッド育成シミュレーション～	SLG	ジャレコ	価格未定	040282
96.6	誕生S　―Debut―	SLG	NECインターチャネル	￥6800予	033561
96.6	風水先生	SLG	HAMLET	価格未定	024104
96.6	同級生～if～【18歳以上推奨】	ADV	NECインターチャネル	￥7800予	038571
96.6	ピンボールグラフィティ	B&T	パック・イン・ビデオ	￥6800予	039560
96.6	LUNAR　SILVER STAR STORY	RPG	角川書店	￥6800予込	024031
96.6	WIPEOUT	S&R	ソフトバンク	価格未定	043494
96.6	疾風魔法大作戦	STG	ギャガ・コミュニケーションズ	￥5800予	041076
96.7.5	GAME－WARE vol.2	VAR	ゼネラル・エンタテイメント	￥1980	043630
96.7.5	ラングリッサーⅢ	SLG	メサイヤ	￥5800	039829
96.7.10	ホーンテッドカジノ　［X指定］	B&T	ソシエッタ代官山	価格未定	043346
96.7.12	ときめきメモリアル～forever with you～ｽﾍﾟｼｬﾙ版	SLG	コナミ	価格未定	042340
96.7.12	ときめきメモリアル　～forever　with　you～	SLG	コナミ	￥6800予	007030
96.7.26	時空探偵DD～幻のローレライ～	ADV	アスキー	￥6800予	003387
96.7.26	新型くるりんPA！	PZG	スカイ・シンク・システム	￥4800予	043443
96.7.上旬	デス クリムゾン	STG	エコール	￥5800予	040975
96.7	グッドアイランドカフェ・飯島　愛	VAR	インナーブレイン	￥5000	037320
96.7	グレイテストナイン' 96（仮）	S&R	セガ・エンタープライゼス	￥5800予	041858
96.7	南の島にブタがいた（仮称）	PZG	スコラ	価格未定	043354
96.7	くるりんPA! Ⅱ（仮称）	PZG	スカイ・シンク・システム	￥3980	043915
96.7	デストラクション・ダービー	S&R	ソフトバンク	価格未定	043508
96.7	マジック・ジョンソンとカリーム・ジャバーのスラムジャム' 96	S&R	BMGビクター（クリスタル・ダイナミクス）	￥4800	041556
96.7	サターンボンバーマン	ACT	ハドソン	価格未定	043222
96.8	開運！なんでも鑑定団	VAR	テレビ東京	￥5000	037311
96.8	出世麻雀　大接待	B&T	キングレコード	￥6800予	035025
96.8	SEGA AGES／アフターバーナー	STG	セガ・エンタープライゼス	￥3800予	041866
96.8	GRANDREAD	SLG	バンプレスト	価格未定	033944
96.8	特捜機動隊ジェイスワット	STG	バンプレスト	価格未定	040690
96.9	真髄・碁仙人	B&T	J・ウィング	￥8800予	024813
96.9	サクラ大戦	ADV	セガ・エンタープライゼス	価格未定	032174

発売日	ゲームタイトル	ジャンル	発売元	予定価格	Jコード
	SFC スーパーファミコン				
96.5.14	ファイアーエムブレム	SLG	任天堂	￥7500	037133
96.5.24	すーぱーぐっすんおよよ2	PZG	バンプレスト	￥7800	038661
96.5.24	トレジャーハンターG	RPG	スクウェア	￥7900	037788
96.5.31	サウンドノベルツクール	VAR	アスキー	価格未定	036129
96.5.31	フィッシング甲子園	S&R	キングレコード	￥9800	033545
96.5	スプリガン・パワード	STG	ナグザット	￥9800	041793
96.5	ダークハーフ（DARK HALF）	RPG	エニックス	価格未定	035467
96.5	テーブルゲーム大集合!!	B&T	バリエ	￥8800予	040983
96.5.末	すぱぽーんDX	ACT	ユタカ	￥6800	034801
96.6.1	Jリーグ' 96ドリームスタジアム	S&R	ハドソン	￥7980	024139
96.6.21	アラビアンナイト ～砂漠の精霊王～	RPG	タカラ	価格未定	037141
96.6.28	ぽいぽい忍者ワールド	PZG	バンダイ	￥3980予	043010
96.6.28	SDウルトラバトル　ウルトラ伝説（仮）	ACT	バンダイ	￥3980予	042935
96.6	古田敦也のシミュレーションプロ野球	SLG	ヘクト	価格未定	041351
96.6	サラブレッドブリーダーIII	SLG	ヘクト	￥12800予	036641
96.6	TRAVERSE Starlight&Prairie	RPG	バンプレスト	￥12800	035998
96.6	ベストショットプロゴルフ	SLG	アスキー	価格未定	036111
96.6	牧場物語	SLG	パック・イン・ビデオ	価格未定	025283
96.6	西陣パチンコ物語2（仮）	SLG	ケイエスエス	価格未定	042200
96.7.19	ああっ女神さまっ	B&T	ケイエスエス	￥10800予	042226
96.7.26	シムシティJr.	SLG	イマジニア	価格未定	036498
96.7.下旬	SDガンダムジェネレーション　一年戦争記	SLG	バンダイ	￥3980予	042927
96.7	実況パワープロレスリング' 96	S&R	コナミ	価格未定	033316
96.7	タワードリーム	B&T	アスキー	￥9980	031291
96.春	レナスII　―封印の使徒―	RPG	アスミック	価格未定	005665
96.夏	アースライト　ルナ・ストライク	SLG	ハドソン	価格未定	041050
96.夏	海のぬし釣り	RPG	パック・イン・ビデオ	価格未定	027120
96.夏	す～ぱ～なぞぷよ通　ルルーの鉄腕繁盛記	PZG	コンパイル	価格未定	042153
96.夏	ピノキオ	ACT	カプコン	価格未定	029866
96.夏	モンスタニア	RPG	パック・イン・ビデオ	価格未定	031755
96.夏	同級生2	ADV	バンプレスト	価格未定	040592
96.夏	ドラゴンナイト4	SLG	バンプレスト	価格未定	040614
96.夏	Parlor!　Mini　2	GBL	日本テレネット	￥4900予	043702
96.夏	必殺パチンココレクション4	GBL	サンソフト	￥9980	033782
96.夏	マジカルドロップ2	PZG	データイースト	価格未定	043532
96.夏	大貝獣物語Ⅱ	RPG	ハドソン	価格未定	039314
96	STAR OCEAN	RPG	エニックス	価格未定	042986
96	SDウルトラバトル　セブン伝説	ACT	バンダイ	￥3980予	042951
96	SDガンダムジェネレーション　グリプス戦記	SLG	バンダイ	￥3980予	042943
96	アルナムの牙	RPG	ライトスタッフ	価格未定	038938
96	鎧神戦記ミレニアムソード（仮題）	SLG	マジファクト	価格未定	009776
未定	赤ずきんチャチャ	RPG	トミー	￥7800予	023418
未定	空想科学世界ガリバーボーイ	ADV	バンダイ	価格未定	028401
未定	サウンドファンタジー		任天堂	￥6800	024732
未定	G・O・D　～目覚めよと呼ぶ声が聴こえ～	RPG	イマジニア	￥11400	010511
未定	スーパーファミコン　ドラゴンクエストⅢ　～そして伝説へ	RPG	エニックス	価格未定	041912
未定	スーパーファミリーゲレンデ	S&R	ナムコ	価格未定	029505
未定	ストリートファイターZERO（仮称）	FTG	カプコン	価格未定	043818
未定	帝国創世記アレクサンダー伝説	SLG	ヴァージンインタラクティブ	￥9800予	025526
未定	ドナルドダックのマウイマラード	ACT	カプコン	価格未定	029882
未定	バーチャルレイク（仮称）		任天堂	価格未定	024686
未定	爆走兄弟レッツ＆ゴー!!	RPG	アスキー	価格未定	029777
未定	ファイティング アイスホッケー	S&R	ココナッツジャパンエンターテイメント	￥9980	020044
未定	フェリシア	RPG	トンキンハウス	￥9900	008419
未定	ポカホンタス	ACT	カプコン	価格未定	029874
未定	勾玉伝説	RPG	エニックス	価格未定	035459
未定	マサカリ伝説・スーパーRPG編	RPG	トンキンハウス	￥9900	008443
未定	MASK　マスク	ACT	東宝	￥9800予	024678
未定	リングにかけろ	SLG	メサイヤ	￥11800	009857
未定	エナジーブレイカー	RPG	タイトー	価格未定	008125

発売日	ゲームタイトル	ジャンル	発売元	予定価格	Jコード
未定	マスターオブモンスターズ　黄昏の指輪（仮題）	SLG	システムソフト	価格未定	029491
未定	MARICA	RPG	ビクターエンタテインメント	価格未定	041661
未定	モンスターメーカー・ホーリーダガー	SLG	NECインターチャネル	¥6800予	036994
未定	レガシー　オブ　ケイン（仮）	RPG	BMGビクター（クリスタル・ダイナミクス）	価格未定	023728
未定	ロードラッシュ	S&R	ＥＡＶ	¥5800	042633
未定	ロボット混載RPG（仮称）	RPG	バンプレスト	価格未定	033961
未定	ワールドヒーローズパーフェクト	FTG	ADK	価格未定	038229
未定	上海　Great　Moments	PZG	サンソフト	¥6500	036455
未定	Jewles of the Oracle　オラクルの宝石	PZG	サンソフト	¥5980	036447
未定	電脳戦機バーチャロン	SLG	セガ・エンタープライゼス	価格未定	035793
未定	ファイティングバイパーズ	FTG	セガ・エンタープライゼス	価格未定	035807
未定	ファンタジーアース（仮）	RPG	セガ・エンタープライゼス	価格未定	007684

PS プレイステーション

発売日	ゲームタイトル	ジャンル	発売元	予定価格	Jコード
96.5.3	unStack（アンスタック）	PZG	システム・クリエイト	¥4800	038440
96.5.3	サラブレット達の栄冠	SLG	アイランドクリエイション	¥5800	039179
96.5.3	首都高バトル DRIFT KING 土屋圭市&坂東正明	S&R	元気	¥5800予	033138
96.5.3	キャプテン翼J	S&R	バンダイ	¥5800予	031534
96.5.3	ギャラクシーファイト	FTG	サンソフト	¥5800	029769
96.5.10	X-Com:未知なる侵略者	SLG	スペクトラム　ホロバイト　ジャパン	¥5800	033197
96.5.10	VADIMS	PZG	ソフトバンク	¥5800	038423
96.5.10	花札グラフィティー　恋々物語	B&T	（株）アイマックス	¥5800予	039764
96.5.17	ウェディングピーチ	SLG	ケイエスエス	¥5800予	038504
96.5.17	Defcon5（デフコン5）	RPG	マルチソフト	¥4800	009806
96.5.24	サンダーホークⅡ	STG	ビクターエンタテインメント	¥6800	041599
96.5.24	デザエモン+	VAR	アテナ	¥5800	037826
96.5.24	モータートゥーングランプリ2	S&R	S.C.E.	¥5800	038792
96.5.24	矢追純一極秘プロジェクト「UFOを追え!」	VAR	日本クラリービジネス	¥7800予	004821
96.5.24	CREATURE SHOCK	STG	データイースト	¥5800	030601
96.5.31	アイドルプロモーション～すずきゆみえ～	SLG	アルユメ	¥5800	034584
96.5.31	ダンジョンクリエイター	VAR	EAV	¥6800	039012
96.5.31	Race Drivin'a Go!Go!	SLG	タイムワーナーインタラクティブ	¥5800	008206
96.5.31	キュイーン	STG	メディアエンターテインメント	¥5800予	027898
96.5.31	鉄球	B&T	ギャガ・コミュニケーションズ	¥5800予	041068
96.5.下旬	NBA JAM　トーナメントエディション	S&R	アクレイムジャパン	¥5800	035114
96.5.下旬	サーキットビート	S&R	プリズム・アーツ	¥5800	043117
96.5.下旬	ライズ オブ ザ ロボット2	FTG	アクレイムジャパン	¥5800	038750
96.5.下旬	ドラゴンボールZ　偉大なるドラゴンボール伝説	ACT	バンダイ	¥5800	037664
96.5	ぱいるあっぷ・まーち	SLG	プロシードユニ	¥5800	023230
96.5	ブロックくずし～テデンの逆襲～	PZG	アイランドクリエイション	¥5800予	042579
96.5	メールプラーナ	SLG	ガスト	¥6800予	028479

今度こそ、メールプラーナとは。
メールは遊牧民達の目印の山・宝探しの名所になっている。が、そこに天上の神の都市の存在を知る者はいない。この山にまつわるいいつたえ（プラーナ）を、メールプラーナという。

発売日	ゲームタイトル	ジャンル	発売元	予定価格	Jコード
96.5	エキスパート	STG	日本物産	¥5800	028282
96.5	パズラー監修　おーちゃんのお絵かきロジック2	PZG	サンソフト	¥4980予	037982
96.5	ウェディングピーチ　ドキドキお色直し	SLG	ケイエスエス	¥5800予	042218
96.5	ウルフファング	STG	エクシングエンタテイメント	¥5800	027481
96.5	蛭子能収の大穴競艇（仮称）	S&R	セタ	¥6800	041378
96.5	ネオ　プラネット	SLG	マップジャパン	¥6800	034355
96.5	ザ・キング・オブ・ファイターズ'95	FTG	エス・エヌ・ケイ	¥5800	040401
96.5	サムライスピリッツ　斬紅郎無双剣	FTG	エス・エヌ・ケイ	価格未定	040410
96.5	チェスマスター	B&T	アルトロン	¥6800予	039772
96.5	北斗の拳	ADV	バンプレスト	価格未定	040703
96.6.7	V・SPIKE	S&R	イマジニア	¥5800予	041459
96.6.14	痛快!!スロット・シューティング	STG	翔泳社	¥5000	042439
96.6.21	極大道棋	B&T	毎日コミュニケーションズ	¥5800	043176
96.6.21	新フォーチュン・クエスト~食卓の騎士たち~	B&T	メディアワークス	¥6800予	040991

今度のクエストは農作業だ!?
大人気のラストファンタジー「新フォーチュン・クエスト」がプレイステーションソフトでゲーム化。いきいきとしたキャラクターたちと一緒に元気いっぱい働いて下さい。おまけ一杯のスペシャル版も同時発売。

発売日	ゲームタイトル	ジャンル	発売元	予定価格	Jコード
96.6.21	ナムコミュージアム VOL.3	VAR	ナムコ	¥5800	038784
96.6.21	タイムギャル&忍者ハヤテ	ADV	タイトー	¥6800	042188
96.6.28	ハイパーオリンピック　イン　アトランタ	S&R	コナミ	¥5800予	039616

世界記録をぬりかえろ!!
かつて、日本中を熱した『ハイパーオリンピック』がアトラントを舞台に帰ってきた!!発売を記念して、7月中旬～8月上旬に全国主要都市9カ所にてゲームイベントを開催します。

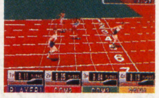

発売日	ゲームタイトル	ジャンル	発売元	予定価格	Jコード
96.6.下旬	SDガンダム　CROSSOVER　GALAXIAN（仮）	STG	バンダイ	¥4800予	041581
96.6.下旬	クロックワークス	PZG	徳間書店	¥5800予	032654
96.6	雨月奇譚	ADV	トンキンハウス	¥5800	041777
96.6	NBA LIVE96	S&R	EAV	¥5800	039021
96.6	エンジェル　グラフィティ	SLG	ココナッツジャパンエンターテイメント	¥6800	027031
96.6	エンジェル　グラフィティ（限定版）	SLG	ココナッツジャパンエンターテイメント	¥8800	039977
96.6	KING'S FIELD Ⅲ	RPG	フロム・ソフトウェア	¥6300予	037397
96.6	Turf Wind'96 ～武豊 サラブレッド育成シミュレーション～	SLG	ジャレコ	価格未定	040274
96.6	～VIRTUAL GOLF SIMURATION～ 栄光のフェアウエイ	S&R	コナミ	¥5800予	042366
96.6	フェーダ・リメイク！	RPG	やのまん	価格未定	023370

発売日	ゲームタイトル	ジャンル	発売元	予定価格	Jコード
96.10.5	GAME－WARE vol.3	VAR	ゼネラル・エンタテイメント	¥1980	043648
96.10	SEGA AGES／アウトラン	S&R	セガ・エンタープライゼス	¥3800予	041874
96.11	SEGA AGES／廊下にイチダントアール	VAR	セガ・エンタープライゼス	¥4800	041882
96.11	土屋圭市杯争奪 筑波スーパーテクニックチャレンジ(筑波STC)	S&R	ビーピーエス	¥5800	040185
96.春	スナッチャー	ADV	コナミ	¥5800	033341
96.春	ライズ オブ ザ ロボット2	FTG	アクレイムジャパン	¥5800	038768
96.春	CRITICOM™　ーザ・クリティカルコンバットー	FTG	ビック東海	¥5800	040347
96.夏	スーパーショット・ザ・ゴルフ	S&R	ビクターエンタテインメント	¥6800	041611
96.夏	NiGHTS	ACT	セガ・エンタープライゼス	価格未定	043249
96.夏	NIGHTRUTH	ADV	ソネット・コンピュータエンタテイメント	価格未定	040134
96.夏	アルバートオデッセイ外伝	RPG	サンソフト	¥6500	033791

ＳＳ版のアルバートも期待大だぞ!!
発売日が延びてしまってごめんなさい。現在、更にゲームを面白くするための調整に入っています。グラフィックも良いですが、シナリオ、サウンドも壮大ですよ！

発売日	ゲームタイトル	ジャンル	発売元	予定価格	Jコード
96.夏	サイバードール	RPG	（株）アイマックス	¥6800予	039721
96.夏	三國志　リターンズ	SLG	光栄	¥6800予	039420
96.夏	ダークセイバー	RPG	クライマックス	¥5800	024261
96.夏	パズルボブル2X	PZG	タイトー	価格未定	042668
96.夏	FARADOON	RPG	パイオニアLDC	価格未定	032182
96.夏	マジカルドロップ2	PZG	データイースト	価格未定	043478
96.夏	エアーズアドベンチャー	RPG	ゲームスタジオ	価格未定	019470
96.夏	エイリアン　トリロジー	STG	アクレイムジャパン	¥5800	020834
96.夏	AQUAZONETM for SEGA Saturn	SLG	9003 inc.	¥5800	031429
96.夏	大運動会～序章～（仮）	SLG	インクリメントP	価格未定	033031
96.秋	エネミー・ゼロ	ADV	ワープ	¥6800	043770
96.秋	忍者じゃじゃ丸くん　鬼斬忍法帖	ACT	ジャレコ	価格未定	040266
96.秋	テクモスーパーボウル（仮称）	S&R	テクモ	価格未定	034291
96.冬	ストリートファイターZERO2	FTG	カプコン	価格未定	043796
96	エンジェル　グラフィティ（仮称）	SLG	ソフトビジョン　インターナショナル	価格未定	036757
96	コープス・キラー	STG	アクレイムジャパン	¥5800	038741
96	コットン2	STG	サクセス	価格未定	007161
96	コブラ・ザ・サイコガン	STG	タカラ	¥5800予	024848
96	サッカー（仮称）	S&R	ソフトビジョン　インターナショナル	価格未定	036749
96	ゼロヨンチャンプDooZy-J Type-R（仮題）	S&R	メディアリング	価格未定	009903
96	TIZ-Tokyo Insect Zoo-	VAR	ゼネラル・エンタテイメント	価格未定	010111
96	パチンコ倶楽部	GBL	I.S.C.	価格未定	036790
96	マクロス（仮）		バンダイビジュアル	価格未定	042960
96	囲碁	B&T	アスキー	¥6800	005568
96	心霊呪殺師　太郎丸	ACT	タイムワーナーインタラクティブ	価格未定	023299
96	SKULL　FANG～空牙外伝～	STG	データイースト	価格未定	043541
96	スーパーリアル麻雀PⅥ	B&T	セタ	価格未定	042447
97	ガーディアン・フォース	STG	サクセス	価格未定	031062
未定	サイバーボッツ	FTG	カプコン	価格未定	043851
未定	ARENA（仮称）	RPG	ソフトバンク	価格未定	026301
未定	井出洋介名人の新実戦麻雀	B&T	カプコン	¥4800	039349
未定	X-JAPAN2（仮）	VAR	セガ・エンタープライゼス	価格未定	039624
未定	オーバードライビンDX	S&R	EAV	¥5800	038989
未定	怪盗セイント・テール	ADV	トミー	価格未定	043486
未定	銀河英雄伝説	SLG	徳間書店	価格未定	039373
未定	現代大戦略　Strikes（仮題）	SLG	システムソフト	価格未定	029483
未定	サムライスピリッツ　斬紅郎無双剣	FTG	エス・エヌ・ケイ	価格未定	041726
未定	The 11th Hour	ADV	ヴァージンインタラクティブ	価格未定	005851
未定	シミュレーションズー	SLG	ソフトバンク	価格未定	038474
未定	重装機兵レイノス2	STG	メサイヤ	価格未定	025089
未定	神罰　人生の意味	VAR	ガイナックス	価格未定	006602
未定	スポット（仮）	ACT	ヴァージンインタラクティブ	価格未定	036838
未定	スラムドラゴン	FTG	ジャレコ	¥5800	031933
未定	スワッグマン	ACT	ビクターエンタテインメント	価格未定	041688
未定	卒業S（仮称）	SLG	NECインターチャネル	価格未定	037010
未定	ダービースタリオン（仮称）	SLG	アスキー	価格未定	041734
未定	タイトーチェイスH.Q.　プラスS.C.I.（仮称）	S&R	タイトー	価格未定	038725
未定	だいな♡あいらん	ADV	ゲーム　アーツ	価格未定	040061
未定	だいな♡あいらん 予告編	ADV	ゲーム　アーツ	価格未定	043583
未定	タクティクス オウガ	SLG	リバーヒルソフト	価格未定	043397
未定	ダンジョン・マスター（仮称）	RPG	ビクターエンタテインメント	価格未定	041653
未定	TFX	SLG	イマジニア	価格未定	043036
未定	テラクレスタ　NEO（仮）	STG	日本物産	価格未定	030881
未定	天外魔境　第四の黙示録	RPG	ハドソン	価格未定	019640
未定	伝説のオウガバトル	SLG	リバーヒルソフト	価格未定	042994
未定	天地を喰らうⅡ	ACT	カプコン	¥5800	038407
未定	トゥーム・レイダース	ADV	ビクターエンタテインメント	価格未定	041670
未定	ノバストーム	STG	ビクターエンタテインメント	価格未定	041602
未定	バーチャファイターキッズ	FTG	セガ・エンタープライゼス	価格未定	042331
未定	パチンコファイター（仮称）	GBL	プレ・ステージ	価格未定	036820
未定	VADIMS	PZG	ソフトバンク	価格未定	038466
未定	ファンタステップ	ADV	ジャレコ	価格未定	028258
未定	フィスト	FTG	イマジニア	価格未定	043052
未定	ポリスノーツ	ADV	コナミ	価格未定	042358
未定	マーブル・スーパーヒーローズ	FTG	カプコン	価格未定	043826
未定	マジックカーペット	STG	EAV	価格未定	024538

新フォーチュン・クエスト~食卓の騎士たち～©深沢　美潮／迎　夏生／メディアワークス　ハイパーオリンピック　イン　アトランタ ©1996 KONAMI All Rights Reserved.

発売日	ゲームタイトル	ジャンル	発売元	予定価格	Jコード
96.春	3D レミングス	PZG	SCE I	価格未定	037567
96.春	刻命館	SLG	テクモ	価格未定	033502
96.春	Assault Rigs（仮称）	STG	SCEI	価格未定	040746
96.春	NFLクォーターバッククラブ' 96	S&R	アクレイムジャパン	￥5800	034754
96.春	Total NBA' 96（仮称）	S&R	SCEI	価格未定	040754
96.春	ハイパークレイジークライマー	ACT	日本物産	￥5800予	034088
96.春	Pandora Project -THE LOGIC MASTER-	SLG	Team Bughouse	￥5800予	035505
96.春	リアルバウト餓狼伝説	FTG	エス・エヌ・ケイ	価格未定	040428
96.夏	アークザラッドⅡ	RPG	S.C.E.	価格未定	030511
96.夏	ヴァーチャルペット（仮称）	SLG	バンプレスト	価格未定	042421
96.夏	ヴィクトリィ・ゾーン2	GBL	S.C.E.	価格未定	042676
96.夏	X-MEN ～CHILDREN OF THE ATOM～	FTG	カプコン	￥5800	021989
96.夏	キング・オブ・ボクシング	S&R	ビクターエンタテインメント	価格未定	041645
96.夏	シーバスフィッシング	S&R	ビクターエンタテインメント	価格未定	041637
96.夏	SUPER CASINO SPECIAL	SLG	ココナッツジャパンエンターテイメント	価格未定	031470
96.夏	スーパーショット・ザ・ゴルフ	S&R	ビクターエンタテインメント	価格未定	041629

ゴルフ初心者にはとってもおすすめ
ナチュラルでイージーなゴルフゲームを家庭で楽しめます。美しい画面も注目してほしいですね。

発売日	ゲームタイトル	ジャンル	発売元	予定価格	Jコード
96.夏	SPECTRAL TOWER	RPG	アイディア・ファクトリー	価格未定	042170
96.夏	トワイライトシンドローム　究明編	ADV	ヒューマン	価格未定	043419

凍りつくようなあの恐怖をもう一度。
遂にトワイライトの全てが明らかに！ミヤ達３人の運命や如何に！まずは発売中の探索編で斬新な３Ｄサウンドの恐怖を堪能して下さい。某ゲーム誌の探索編レビュー10点は本物です。

発売日	ゲームタイトル	ジャンル	発売元	予定価格	Jコード
96.夏	Nap：Nap	ADV	ゲン・テック	価格未定	039781
96.夏	NOëL	SLG	パイオニアLDC	価格未定	032522
96.夏	バーチャルプロレスリング（仮称）	S&R	アスミック	￥5800予	043001
96.夏	ハーミィホッパーヘッドのたまごDEパズル	GBL	S.C.E.	価格未定	042692
96.夏	必勝パチンコ・パチスロ攻略法	GBL	アイランドクリエイション	価格未定	043095
96.夏	ヒロイン・ドリーム	SLG	マップジャパン	価格未定	009792
96.夏	フィッシュアイズ	S&R	パック・イン・ビデオ	価格未定	008770
96.夏	ベルデセルバ戦記～翼の勲章～	RPG	S.C.E.	価格未定	031976
96.夏	ホタル	ACT	パイオニアLDC	価格未定	033774
96.夏	ぼのぼの（仮題）	GBL	S.C.E.	価格未定	042684
96.夏	厄痛（YAKU 2）	ADV	アイディア・ファクトリー	価格未定	042145
96.夏	ヴァルナホース	SLG	ココナッツジャパンエンターテイメント	価格未定	034827
96.夏	ギャロップレーサー	S&R	テクモ	価格未定	030716
96.夏	結婚 -Marriage-	SLG	小学館プロダクション	￥6800予	041254
96.夏	東京SHADOW	ADV	タイトー	価格未定	008150
96.夏	トンズラくん	ACT	ソラン	￥5800	031852
96.夏	らんま1/2　バトル・ルネッサンス	FTG	小学館プロダクション	￥6800予	041246
96.夏	クライムクラッカーズ2	RPG	ソニー・コンピュータエンタテインメント	価格未定	040142
96.夏	CRW/カウンターレボリューションウォー	SLG	アクレイムジャパン	￥5800	028991
96.夏	SIM CITY 2000	SLG	アートディンク	価格未定	031348
96.夏	スピードドライバー（仮）	S&R	MIZUKI	価格未定	037371
96.夏	Top Gun: Fire At Will	SLG	スペクトラム ホロバイト ジャパン	￥5800	035840
96.夏	パチンコ大好き（仮称）	GBL	セタ	価格未定	041386
96.夏	ぷよぷよ通	PZG	コンパイル	価格未定	041483
96.夏	BELTLOGGER 9	STG	元気	価格未定	043435
96.夏	WILD ARMS（ワイルド　アームズ）	RPG	S.C.E.	価格未定	041301
96.夏	戦乱	SLG	エンジェル	価格未定	041475
96.夏	名探偵　スチールウッド（仮題）	ADV	アイディア・ファクトリー	￥5800予	035904
96.秋	ウイング　オーバー	STG	パック・イン・ビデオ	価格未定	043290
96.秋	Cat The Ripper　13人目の探偵士	ADV	トンキンハウス	￥5800	041785
96.秋	金田一少年の事件簿	ADV	講談社	￥5800	042196
96.秋	ザ・タワー	SLG	オープンブック	￥6800	023949
96.秋	忍者じゃじゃ丸くん　鬼斬忍法帖	ACT	ジャレコ	価格未定	040258
96.秋	ぷるるん！シェイプUPガール（仮）	PZG	J・ウィング	￥5900	041807
96.秋	ラグナキュール	RPG	ソニー・コンピュータエンタテインメント	価格未定	043656
96.秋	テクモスーパーボウル（仮称）	S&R	テクモ	価格未定	041751
96.秋	同級生麻雀（仮）	GBL	ユーメディア	価格未定	041319
96.秋	はるかぜ戦隊Vフォース	SLG	ビング	価格未定	036587
96.秋	MONSTER　FARM	SLG	テクモ	価格未定	030724
96.秋	伝説のオウガバトル	RPG	アートディンク	価格未定	043664
96.秋	BASTARD!!	RPG	セタ	価格未定	043192
96.秋	ビクトリーショット（仮）	S&R	Vap	￥6800	030996
96.冬	メルト～フューチャリング エディ by アイアン メイデン	STG	マップジャパン	価格未定	040151

あのアイアンメイデンサウンドがゲームに！
まるで映画を観ているような美麗なプレイ画面と圧倒的なパワーで、聴く者すべてを魅了するアイアン・メイデンのサウンドが、あなたを未知の空間へと導いてくれます。

発売日	ゲームタイトル	ジャンル	発売元	予定価格	Jコード
96.冬	ストリートファイターZERO2	FTG	カプコン	価格未定	043800
96	アパッチ（仮題）	SLG	ガスト	価格未定	028461
96	アルナムの翼	RPG	ライトスタッフ	価格未定	027332
96	海腹川背・旬	ACT	エクシングエンタテイメント	￥5800	043214
96	英語の鉄人　センター試験トライアル	VAR	S.C.E.	￥4800	020958
96	火竜娘～柳 判官（リュウハンガン）編～	ADV	ガスト	価格未定	028487
96	がんばれ森川くん2号（仮称）	VAR	S.C.E.	価格未定	008010
96	キングオブパーラー（仮）	SLG	ティー・イー・エヌ研究所	価格未定	043877
96	シェラザード伝説 黄金の帝国 vol.1 光と闇の序曲	RPG	カルチャーブレーン	価格未定	006696
96	蜃気楼回廊	ADV	プレ・ステージ	￥5800	036617
96	世界地図の読み方' 96（仮題）	VAR	S.C.E.	価格未定	020885
96	ゼロヨンチャンプDooZy-J（仮題）	S&R	メディアリング	価格未定	009890

発売日	ゲームタイトル	ジャンル	発売元	予定価格	Jコード
96.6	ポポロクロイス物語	RPG	S.C.E.	￥5800	008079
96.6	LAKE MASTERS（レイク マスター）	S&R	ネクサスインターラクト	￥6800	036781
96.6	真髄・碁仙人	B&T	J・ウィング	￥8800予	040231
96.6	PAL　神犬伝説	RPG	東映ビデオ／東北新社	￥6800	029319

君の町から始まる100時間冒険（ドラマ）
プレイステーションＲＰＧのニュースタンダード遂に登場！演出　雨宮慶太、音楽　後藤次利、他強力スタッフが総力を結集してお送りする大型ＲＰＧ！あなたに感動をお届けします！

発売日	ゲームタイトル	ジャンル	発売元	予定価格	Jコード
96.6	（麻雀戦術）安藤満プロの亜空間殺法	B&T	J・ウィング	￥5800	040223

麻雀ファンにはたまらない安藤満プロのゲームが登場
実戦に応用できる麻雀ゲーム。プロ独自の現代風戦法・戦略が身につく。今や知名度、実力共に群を抜いている「安藤満プロ」の戦術「亜空間殺法」を身に付けることが出来る。「安藤満プロ」が実際におこなった対局を画面上に再現、重要な場所には安藤プロのコメントが入り、解りやすく説明してくれる。ミニゲームも数種搭載

発売日	ゲームタイトル	ジャンル	発売元	予定価格	Jコード
96.6	マクロス　DIGITAL MISSION VF-X	STG	バンダイビジュアル	￥6800予	027227
96.6	CityBravo!	SLG	アルトロン	￥6800予	041131
96.6	小島武夫・麻雀帝王	B&T	ギャップス	価格未定	043079
96.6	コブラ・ザ・サイコガン	STG	タカラ	￥5800予	026344
96.6	CYBER SPEED	STG	ギャガ・コミュニケーションズ	￥5800予	041084
96.6	対決るみーず！（メルヘンランド）	ACT	オクタゴン・エンタテインメント	￥4800	033766
96.6	ローンソルジャー	STG	ヴァージンインタラクティブ	￥5800	040959
96.7.5	スタジオP	VAR	アジェンダ	￥5800予	038628
96.7.26	OverBlood	ADV	リバーヒルソフト	価格未定	039853
96.7.26	時空探偵DD～幻のローレライ～	ADV	アスキー	￥6800	003395
96.7.26	新型くるりんPA！	PZG	スカイ・シンク・システム	￥4800予	042498
96.7	クーロンズ・ゲート	ADV	ソニー・ミュージックエンタテインメント	￥6800予	025585
96.7	JTCC 全日本ツーリングカー選手権	S&R	ビーピーエス	￥5800予	033146
96.7	出世麻雀　大接待	B&T	キングレコード	￥5800予	035017
96.7	ショックウェーブ	STG	EAV	￥5800	024481
96.7	黄昏の国のオード ODE TO SUNSET ERA	RPG	トンキンハウス	￥5800	023191
96.7	モトクロス（仮）	SLG	ココナッツジャパンエンターテイメント	価格未定	006971
96.7	学校であった怖い話S	ADV	バンプレスト	価格未定	040622
96.7	恐怖新聞	ADV	ユタカ	￥5800予	038482
96.7	キング　オブ　スタリオン	SLG	日本物産	価格未定	028347
96.7	ソニックウィングススペシャル	STG	メディアクエスト	￥6800予	036706

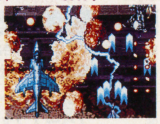

君は地球を救えるか？
暗躍する史上最悪の敵、ネオ・ブラックエアフォースに挑戦すべく、全シリーズの人気キャラクター達が集結。果たして彼らは地球を滅亡の危機から救えるか!?　今回はボスキャラの撃破時間を競う、タイムアタックモードや、70種以上ものマルチエンディングを追加。発売まで、もう少しお待ち下さい！

発売日	ゲームタイトル	ジャンル	発売元	予定価格	Jコード
96.7	Virtual　Allop　騎士道	ACT	サンソフト	￥6800	043141
96.7	マジック・ジョンソンとカリーム・ジャバーのスラムジャム' 96	S&R	BMGビクター（クリスタル・ダイナミクス）	￥4800	041548
96.7	るぷぷキューブ　ルプ☆さらだ	PZG	データム・ポリスター	￥4800	039896
96.7	王宮の秘宝　テンション（仮）	RPG	Vap	￥5800予	031011
96.7	東亜プランSTGコレクションVOL.1（仮）	STG	バンプレスト	価格未定	040649
96.7	リトル・ビッグ・アドベンチャー	ADV	EAV	￥5800	042625
96.7	アイルトン・セナ　カート・デュエル	S&R	ギャップス	価格未定	043087
96.7	QUANTUM GATE	ADV	ギャガ・コミュニケーションズ	￥5800予	041092
96.7	THE OPEN GOLF　History of Turnberry	S&R	バンプレスト	価格未定	040631
96.7	シルエット☆ストーリーズ	PZG	KANEKO	￥5800予	042706
96.7	TUNNEL（仮題）	STG	ギャガ・コミュニケーションズ	￥5800予	041122
96.8.25	ZERO DIVIDE 2	FTG	ズーム	価格未定	041441

新作は本体が変形していくみたいだぞ！
前作ＺＥＲＯ　ＤＩＶＩＤＥでご指摘頂いたレスポンスの悪さを完全に解消！フルフレームでお届けします。今回はちょっと凄いです。夏発売です。乞うご期待！

発売日	ゲームタイトル	ジャンル	発売元	予定価格	Jコード
96.8.上旬	ぽじっと(POSIT)	B&T	プレイアベニュー	￥3980	043451
96.8	ヴァンダルハーツ～失われた古代文明～	RPG	コナミ	￥5800	042374
96.8	ハームフルパーク	STG	スカイ・シンク・システム	価格未定	042480
96.8	釣りバカ日誌	S&R	小学館プロダクション	￥6800予	041238
96.8	謎王	VAR	バンダイビジュアル	￥5800予	039705
96.8	COOL BOARDERS	S&R	ウエップシステム	￥5800	043168
96.8	MEGATUDO 2096	FTG	バンプレスト	価格未定	040665
96.8	VIPER（仮題）	STG	ギャガ・コミュニケーションズ	￥5800予	041114
96.9	スピードキング	S&R	コナミ	￥5800予	042382
96.9	トランスポートタイクーン	SLG	伊藤忠商事	￥5800予	029556
96.9	女神異聞録　PERSONA	RPG	アトラス	価格未定	041971
96.9	天地無用！～登校無用～	ADV	エクシングエンタテイメント	￥6800予	030899

もう「天地ファン」なら買うっきゃない!!
ＯＶＡから始まり、ドラマＣＤ、音楽ＣＤ、コミック、ＴＶ、ラジオそして劇場版にまで発展した大人気アニメーションが遂にＰＳで登場、期待して待ってて下さい。

発売日	ゲームタイトル	ジャンル	発売元	予定価格	Jコード
96.9	クーリー スカンク	ACT	ヴィジット	￥5800	026247
96.9	ピンボール・ファンタジーズ・デラックス	B&T	Vap	価格未定	036986
96.9	るろうに剣心ー明治剣客浪漫譚ー維新激闘編	FTG	ソニー・コンピュータエンタテインメント	価格未定	040762
96.9	それいけ×ココロジー	VAR	ポリグラム	￥5800予	034231
96.10	ミニ四駆バトル（仮称）爆走兄弟　レッツ&ゴー	S&R	ビーピーエス	￥5800予	035076
96.11	あかずの間	ADV	ヴィジット	￥5800	042901
96.12.下旬	必殺パチンコステーション	GBL	サンソフト	￥6800	007234
96.12	STRESSLESS LESSON	PZG	マックスファイブ	価格未定	039837
96.12	ファイナルファンタジーⅦ	RPG	スクウェア	￥5800予	039845
96.12	ありす	ADV	グラムス	￥5800予	041505
96.春	Extreme　Power	STG	プロファイア	価格未定	009610
96.春	怪獣戦記	RPG	プロデュース	価格未定	009601
96.春	すらいムしよう！（仮題）	SLG	東北新社	価格未定	038369

（麻雀戦術）安藤満プロの亜空間殺法 ©J・WING ©WARASHI　ソニックウィングススペシャル ©1996 VIDEO SYSTEM

発売日	ゲームタイトル	ジャンル	発売元	予定価格	Jコード
未定	テレビのツボ　迷プロデューサー伝説	ADV	アラジン工房	¥6800	027260
未定	バトルスポーツ（仮称）	S&R	The 3DO Company	価格未定	028690
未定	PO'ed	STG	The 3DO Company	価格未定	028681
未定	フェニックス3（仮称）	ACT	The 3DO Company	価格未定	030007
未定	ロックマンX3	ACT	カプコン	¥5800	040711
未定	キッズTV	VAR	The 3DO Company	価格未定	010189

PC-FX

発売日	ゲームタイトル	ジャンル	発売元	予定価格	Jコード
96.5.17	VOICE PARADISE	ADV	NECホームエレクトロニクス/アスク講談社	¥8800	032051
96.5.24	同級生２［18禁］	ADV	NECアベニュー	¥8800	022969
96.5	天地無用！魎皇鬼FX	ADV	NECインターチャネル	¥8800予	037001
96.6.14	バウンダリー・ゲート	RPG	パックインビデオ/NECホームエレクトロニクス	¥7800	029424
96.6	卒業R	SLG	NECインターチャネル	価格未定	023019
96.7.26	女神天国II	SLG	NECホームエレクトロニクス	価格未定	022837
96.夏	チップちゃんキィーック！	ACT	カスタム/NECホームエレクトロニクス	価格未定	022942
96.夏	ファーランドストーリーFX	RPG	TGL/NECホームエレクトロニクス	価格未定	023001
96.夏	ファイアーウーマン　纏組	SLG	徳間書店・NECホームエレクトロニクス	価格未定	022811
96.夏	BLUE　BREAKER	RPG	ヒューネックス/NECホームエレクトロニクス	価格未定	040321
96.夏	Last Imperial Prince（仮）	RPG	日本アプリケーション/NECホームエレクトロニクス	価格未定	022993
96.夏	ルルリ・ラ・ルラ	ACT	NECホームエレクトロニクス	価格未定	040339
96.秋	続・初恋物語　修学旅行	SLG	徳間書店インターメディア/NECホームエレクトロニクス	価格未定	022853
96	ペブルビーチの波涛	S&R	NECホームエレクトロニクス/T&Eソフト	価格未定	023051
96	MASTERS 遥なるオーガスタ３（仮）	S&R	NECホームエレクトロニクス/T&Eソフト	価格未定	023043
未定	虚空漂流ニルゲンツ	RPG	マイクロキャビン/NECホームエレクトロニクス	価格未定	037192
未定	アンジェリーク Special 2（仮）	SLG	光栄/NECホームエレクトロニクス	価格未定	043711
未定	きゃんきゃんバニーエクストラDX	ADV	NECホームエレクトロニクス	価格未定	022845
未定	上海　万里の長城	B&T	アスク講談社/NECホームエレクトロニクス	¥6800予	005614
未定	超神兵器ゼロイガー	SLG	NECホームエレクトロニクス	価格未定	043745
未定	天外魔境III　NAMIDA	RPG	ハドソン	価格未定	019631
未定	となりのプリンセス（仮）	SLG	NECホームエレクトロニクス	価格未定	043737
未定	ドラゴンナイト4	SLG	NECアベニュー	価格未定	022951
未定	負けるな! 魔剣道Z	RPG	フィルインカフェ/NECホームエレクトロニクス	価格未定	022896
未定	みにまむなのにっく	RPG	スタジオOX/NECホームエレクトロニクス	価格未定	022977
未定	リトルキャッツ（仮）	SLG	NECホームエレクトロニクス	価格未定	043729

PC PCエンジン

発売日	ゲームタイトル	ジャンル	発売元	予定価格	Jコード
96.5.31	Virgin Dream	SLG	徳間書店インターメディア	¥8800予	004804
96.春	魔導物語I～炎の卒園児～	RPG	NECアベニュー	¥7800予	005045
96	Go! Go! バーディチャンス	S&R	NECホームエレクトロニクス	¥7800	020222
96	スペースファンタジーゾーン	STG	NECアベニュー	¥4800	005096
96	てきぱきワーキン♡ラブ	ADV	NECホームエレクトロニクス	価格未定	036552
96	Dead Of The Brain 1&2	ADV	NECホームエレクトロニクス	¥7800	030384
未定	もってけたまご	ACT	ナグザット	価格未定	008516
未定	モンスターメーカー～神々の方舟～	RPG	NECインターチャネル	価格未定	005053

NEO・GEO ネオジオ

発売日	ゲームタイトル	ジャンル	発売元	予定価格	Jコード
96.5	NEOドリフトアウト	S&R	ビスコ	価格未定	036510
96.5	神凰拳	FTG	ザウルス	価格未定	007137
96.6	ART OF FITGHTING 龍虎の拳　外伝	FTG	エス・エヌ・ケイ	¥32000	040037
96.6	超鉄ブリキンガー	STG	ザウルス	価格未定	033006
96.春	オーバートップ	S&R	エーディーケイ	価格未定	036323
96.夏	NEO　Mr.Do!	ACT	ビスコ	価格未定	027651
96	パズルdeポン!	PZG	ビスコ	価格未定	035246
未定	NINJA MASTER'S ~覇王忍法帖～	FTG	ＡＤＫ	価格未定	041530
未定	FUTSAL	S&R	ザウルス	価格未定	038041
未定	メタルスラッグ	STG	ナスカ	価格未定	024201
未定	ゴール！ゴール！ゴール！	S&R	ビスコ	価格未定	027634

NEO・CD ネオジオCD/CDZ

発売日	ゲームタイトル	ジャンル	発売元	予定価格	Jコード
96.5	マジカルドロップ２	PZG	データイースト	価格未定	043516
96.6	超鉄ブリキンガー	STG	ザウルス	価格未定	021725
96.6	神凰拳	FTG	ザウルス	価格未定	037745
96.春	真説サムライスピリッツ武士道烈伝	RPG	エス・エヌ・ケイ	価格未定	018945
96.春	オーバートップ	S&R	エーディーケイ	価格未定	036315
96.春	FUTSAL	S&R	ザウルス	価格未定	038032
96.夏	NEO　Mr.Do!	ACT	ビスコ	価格未定	027642
96	ＱＰ	PZG	サクセス	価格未定	018848
96	パズルdeポン!	PZG	ビスコ	価格未定	027677
未定	格闘バレー（仮称）	S&R	ビデオシステム	価格未定	003123
未定	ゴール！ゴール！ゴール！	S&R	ビスコ	価格未定	027626
未定	NINJA MASTER'S ~覇王忍法帖～	FTG	ＡＤＫ	価格未定	041521
未定	NEOアクションゲーム（仮称）	ACT	ハドソン	価格未定	006033
未定	ネオジオCDオリジナルRPG（仮称）	RPG	ADK	価格未定	005983
未定	ビッグトーナメントゴルフ	S&R	ナスカ	価格未定	006009
未定	メタルスラッグ	STG	ナスカ	価格未定	008532

GB ゲームボーイ

発売日	ゲームタイトル	ジャンル	発売元	予定価格	Jコード
96.4.26	熱闘 ザ・キング・オブ・ファイターズ '95	FTG	タカラ	¥4500	040444
96.5.17	連珠倶楽部（五目ならべ）	B&T	ヘクト	¥2480	041343
96.5	バスフィッシング達人手帳	S&R	スターフィッシュ	¥9800	029360
96.夏	不思議のダンジョン 風来のシレンGB-月影村の怪物-	RPG	チュンソフト	価格未定	033511

KG キッズギア

発売日	ゲームタイトル	ジャンル	発売元	予定価格	Jコード
未定	ねこ大すき！	SLG	セガ・エンタープライゼス	¥4800	043591
未定	パズルボブル（仮）	PZG	タイトー	¥4800	043605

発売日	ゲームタイトル	ジャンル	発売元	予定価格	Jコード
96	ツインビーミラクル～不思議なベルの大陸～	RPG	コナミ	価格未定	029335
96	Dear Friends	SLG	ビジュアルアーティストオフィス	¥5800	030341
96	ハイパーツアー	SLG	スリーディ	価格未定	007510
96	パチンコ倶楽部	GBL	I.S.C.	価格未定	040118
96	PS版テニス	S&R	ナムコ	価格未定	042391
96	BLOODY BRIDE　いまどきのバンパイア	SLG	アトラス	¥5800	041998
96	プリンセスメーカー　夢見る妖精	SLG	S.C.E.／ガイナックス	価格未定	008061
96	プロ指南　ウルトラ麻雀　兵（仮題）	GBL	カルチャーブレーン	価格未定	000990
96	ホーム・ドクター	STG	サクセス	価格未定	031071
96	ルパン三世　カリオストロの城	ADV	アスミック／東北新社	価格未定	031399
96	ワールドスタジアムEX	S&R	ナムコ	価格未定	023086
96	囲碁	B&T	アスキー	¥6800	005541
96	火竜娘～高 悠環(コウユウカン)編～	ADV	ガスト	価格未定	029653
96	CRITICOM™　ーザ・クリティカルコンバットー	FTG	ビック東海	¥5800	039551
96	ゲームの達人2	B&T	サンソフト	¥8900	036463
96	サクセスストーリー	SLG	アルトロン	価格未定	005738
96	TEAM　47　GOMAN	FTG	ココナッツジャパンエンターテイメント	価格未定	024163
96	Not Treasure Hunter	ADV	アクティアート	価格未定	005304
97.春	ツタンカーメンの遺言（仮）	ADV	ウィザード	価格未定	042773
未定	アイドル雀士スーチーパイ「Limited	GBL	ジャレコ	価格未定	038709
未定	アウトライブZERO（仮）	RPG	サンソフト	価格未定	037991
未定	ARENA（仮称）	RPG	ソフトバンク	価格未定	030481
未定	アローン・イン・ザ・ダーク2	ADV	EAV	¥5800	037630
未定	いがらしみきおのスカイゴルケット	SLG	ジョルダン	価格未定	029637
未定	井出洋介名人の新実戦麻雀	B&T	カプコン	¥4800	039331
未定	ウルトラ万馬券（仮）	GBL	カルチャーブレーン	価格未定	031178
未定	ウイングコマンダーⅢ	STG	ＥＡＶ	¥7800	024406
未定	エネミー・ゼロ	ADV	ワープ	価格未定	040827
未定	オーガリアン～亜人伝～（仮）	RPG	ビジュアルアーティストオフィス	価格未定	009415
未定	カオス　コントロール	STG	ヴァージンインタラクティブ	¥3800	030449
未定	カボール・スクリーン		S.C.E.	価格未定	025615
未定	機甲兵G-1（仮）	SLG	アスク講談社	価格未定	041815
未定	競馬育成シミュレーションゲーム（仮）	SLG	コナミ	価格未定	042412
未定	サイキックフォース	FTG	タイトー	価格未定	043753
未定	さるかにハムぞう	PZG	メディアワークス	価格未定	041564
未定	The 11th Hour	ADV	ヴァージンインタラクティブ	価格未定	005843
未定	シミュレーションズー	SLG	ソフトバンク	価格未定	038431
未定	Max Racer	S&R	ピーディ	価格未定	034347
未定	ストーンウォーカーズ	RPG	サンソフト	価格未定	043150
未定	スポット（仮）	ACT	ヴァージンインタラクティブ	価格未定	040916
未定	ZXE-D	FTG	バンダイ	価格未定	034070
未定	ソウルエッジ	FTG	ナムコ	価格未定	042919
未定	ダービースタリオンPS（仮称）	SLG	アスキー	価格未定	041742
未定	TFX	SLG	イマジニア	価格未定	043044
未定	徹萬SPECIAL	B&T	ナグザット	¥4800	042269
未定	ハイパー３Ｄピンボール	B&T	ヴァージンインタラクティブ	価格未定	040941
未定	パチンコ（仮）	GBL	コナミ	価格未定	042404
未定	バトル　オブ　…（仮称）	SLG	バンプレスト	価格未定	033995
未定	NHL　パワープレイ'96	S&R	ヴァージンインタラクティブ	価格未定	040908
未定	ビューポイント	STG	EAV	¥5800	024503
未定	ファンタステップ	ADV	ジャレコ	価格未定	028240
未定	フィスト	FTG	イマジニア	価格未定	043061
未定	ブラックバス（仮）	S&R	ヴァージンインタラクティブ	価格未定	040932
未定	ブルーフォレスト物語(仮題)	RPG	ライトスタッフ	価格未定	029530
未定	マーブル・スーパーヒーローズ	FTG	カプコン	価格未定	043834
未定	マジックカーペット	STG	EAV	¥5800	022063
未定	マッハGo Go Go	S&R	トミー	¥5800予	034169
未定	ミッドランド～幻の王国～（仮）	RPG	未来ソフト	価格未定	036285
未定	ユーリット（仮）	ACT	ヴァージンインタラクティブ	価格未定	040924
未定	ライアット　スターズ	RPG	ヘクト	価格未定	041360
未定	リフレイン ラブ	SLG	リバーヒルソフト	価格未定	043401
未定	LIPROS（仮）	ADV	ビジュアルアーティストオフィス	価格未定	009423
未定	レイストーム	STG	タイトー	価格未定	043761
未定	レガシー　オブ　ケイン（仮）	RPG	BMGビクター（クリスタル・ダイナミクス）	価格未定	023710
未定	ワース1092 縲兵伝	RPG	ユタカ	価格未定	043460
未定	ワンダラーショック～1950アメリカンドリームズ～	B&T	S.C.E.	価格未定	005711
未定	RPGツクール（仮称）	VAR	アスキー	価格未定	035831
未定	上海　Great　Moments	PZG	サンソフト	価格未定	036480
未定	Jewles of the Oracle　オラクルの宝石	PZG	サンソフト	¥5980	036471
未定	レイ・トレーサー	S&R	タイトー	¥5800予	022225
未定	バーチャルリモコン（ヘリポートI）	SLG	スリーディ	価格未定	020966
未定	BOUNTY　ARMS	STG	データウエスト	¥6800予	000094

3DO

発売日	ゲームタイトル	ジャンル	発売元	予定価格	Jコード
96.7.下旬	クロックワークス	PZG	徳間書店	¥5800予	039365
96.春	Dragon Lore／ドラゴン ロア	ADV	マルチソフト	価格未定	009822
96	Dの食卓2	ADV	ワープ	¥8800	027065
96	横丁4丁目おばけ屋敷	SLG	ワープ	¥4800予	009989
未定	井出洋介名人の新実戦麻雀	B&T	カプコン	¥4800	039357
未定	スターファイター	STG	The 3DO Company	価格未定	035190

発売日	ゲームタイトル	ジャンル	発売元	予定価格	Jコード
96.7.7	THE LEGEND OF EDEN:2	STG	日本コロムビア	¥6800予	043427
96.7	Super Street FighterⅡ X	ACT	ゲームバンク	¥7800予	040525
96.9	Incredible Machine Ver.3.0（仮）	PZG	（有）サイベル	価格未定	043966
96.春	SU-27 FLANKER日本語版（仮）	SLG	マルチソフト	¥9800予	039543
96.夏	Hyperblade	S&R	アクティビジョン・ジャパン	価格未定	043672
96.夏	DIE GEKIRIN 大逆鱗 for Windows	RPG	日本アプリケーション	¥7800予	023795
96.夏	太平洋の嵐 2	SLG	ジー・エー・エム	¥12800	020389
96.秋	Star trek TNG:Generations	ADV	スペクトラム ホロバイト ジャパン	¥8800	033260
未定	アローン・イン・ザ・ダーク3	STG	EAV	¥9800	041203
未定	エコー・ザ・ドルフィン	ACT	セガ・エンタープライゼス	価格未定	043281
未定	ソニック・ザ・ヘッジホッグCD	ACT	セガ・エンタープライゼス	価格未定	043273
未定	提督の決断Ⅲ	SLG	光栄	¥14800	042790
未定	ばくばくアニマル～世界飼育係選手権～	PZG	セガ・エンタープライゼス	価格未定	043265
未定	フライト アンリミテッド	STG	EAV	¥9800	041211
未定	三國志孔明伝	RPG	光栄	¥12800	042820
	WINDOWS、WINDOWS95				
96.5.24	ミラクルワールド	PZG	ウィザード	¥8800	042757
96.5.下旬	タクラマカン～鎮除呪縛～	ADV	アートディンク	¥8800	042455
96.5	卒業R	SLG	NECインターチャネル	価格未定	036951
96.6.7	エーベルージュ	SLG	富士通パレックス	¥9800予	042749
96.6.28	レジオゾーン	ADV	ケイエスエス	¥11400予	042242
96.8	宇宙的美少女雀士／銀河アイドール伝説（仮）	B&T	ウィザード	¥8800	042765
96.春	声優監督シミュレーションスタンバイSAY YOU!	SLG	ヒューマン	価格未定	036056
96.春	HELL 日本語版	ADV	ナムコ	¥8800	020672
97.春	ツタンカーメンの遺言（仮）	ADV	ウィザード	価格未定	042781
未定	海をこえたら	ADV	Witty Wolf	価格未定	022918
	DOS/V				
96.5	Grand Prix 2（World Circuit II）	S&R	スペクトラム ホロバイト ジャパン	¥8800	026964
96.5	システムショック	RPG	EAV	¥9800	026719
96.5	Conquest of the New World(EA-EXPRESS)	SLG	インタープレイ	¥6800	042714
96.6	DUNGEON KEEPER(EA-EXPRESS)	ADV	EAV	¥6800	037621
96.6	AH-64D Longbow(EA-EXPRESS)	SLG	EAV	¥6800	042722
96.春	The 11th Hour（日本語吹替版）	ADV	ビクターエンタテインメント	¥13800	038601
96.夏	サイベリア2	STG	ヴァージンインタラクティブ	価格未定	038857
未定	シェルショック	SLG	EAV	¥9800	041165
未定	D/ZONE	ACT	イマジニア	価格未定	025003
	FM-TOWNS				
96.春	アイドル雀士スーチーパイSpecial【R指定】	B&T	ビング	¥7800予	036021
96	餓狼伝説SPECIAL	ACT	JHV	価格未定	007391
未定	餓狼伝説 2	FTG	TAKERU	価格未定	034797
未定	太平洋の嵐 2	SLG	ジー・エー・エム	¥12800	020371
	PIPPIN				
96.5	ウルトラマンクイズ王	B&T	バンダイ・デジタル・エンタテインメント	¥5800	041955
96.5	ぼのぐらし	ADV	アミューズ	¥4800	042871
96.6	MOBILE-SUIT GUNDAM0079	ADV	バンダイ・デジタル・エンタテインメント	¥5800	041904
96.夏	ウルトラマン・ザ・デジタルボードゲーム	B&T	バンダイ・デジタル・エンタテインメント	¥5800	041963
96.夏	King of Collecter キングオブコレクター		ロックス	¥6800予	042102
96.夏	Distortion	RPG	まんぼう小屋	価格未定	042129
96.秋	瑞兆 for PiPPiN		シー・ラボ	価格未定	042111
96	3D巨大迷路		バンダイ・デジタル・エンタテインメント	価格未定	042099
96	ズッコケ三人組 ドラマ殺人事件	ADV	バンダイ・デジタル・エンタテインメント	¥5800	041921
96	卒業R～Graduation Real	SLG	バンダイビジュアル	価格未定	042030
未定	Rebel Assault	STG	マイクロマウス	価格未定	042048
	DOS／V、マッキントッシュ				
96.6	フルスロットル日本語版	ADV	マイクロマウス	¥9800予	039217
	PC9801、DOS／V				
96.5.上旬	ギャルパニⅡ	PZG	毎日コミュニケーションズ	¥7800込	042285

発売日	ゲームタイトル	ジャンル	発売元	予定価格	Jコード
	VB バーチャルボーイ				
96.7	アウト・オブ・ザ・デスマウント（仮称）	STG	J・ウイング	¥5900予	028924
96	バーチャルガンマン	STG	ビクターエンタテインメント	¥5800	034002
96	バーチャルジョッキー	S&R	ライトスタッフ	価格未定	029131
96	バーチャルダブル役満	B&T	Vap	¥5300	023396
96	ドラえもん のび太のドキドキ！おばけランド	ACT	エポック社	¥5500予	034576
未定	スターシード	STG	ココナッツジャパンエンターテイメント	¥5800予	021890
未定	プロテウスゾーン	STG	ココナッツジャパンエンターテイメント	¥5800予	021881
未定	ナイトランディング	SLG	POW	価格未定	026387
	LA レーザーアクティブ				
未定	UFO AND E.T.	VAR	パイオニア	価格未定	010120
	PC9801				
96.5.24	太平洋戦記	SLG	ジェネラル・サポート	価格未定	007307
96.5.24	忘れえぬ炎	RPG	遊演体	¥12800予	004456
96.5	HARPOON II	SLG	イマジニア	¥14800	035599
96.6.10	遊演体空想遊戯シリーズ Vol.3 歪んだ旋律	ADV	サイウェル	¥2000	019950
96.7.上旬	ラストガーディアン 2～黄泉の封印～	SLG	日本アドバンス・テクノロジー	価格未定	043885
96.春	英雄伝説IV 朱紅い雫	RPG	日本ファルコム	¥12800予	004898
96	開発コードネームVT（仮題）	RPG	日本ファルコム	価格未定	031623
96	偽典・女神転生 ～東京黙示録～	RPG	アスキー	¥12800予	020982
未定	魔法千一夜	SLG	TAKERU	¥7800込	005932
未定	激闘！日露海戦史	SLG	ジェネラル・サポート	価格未定	007315
未定	激闘！八八艦隊海戦史	SLG	ジェネラル・サポート	価格未定	007323
未定	DER MORD（デア モード）	ADV	VENEZIA	¥9800	009148
	PC9821				
96.5.下旬	JET STREAM	SLG	ダットジャパン販売	¥12800予	004529
96.5	1942:The Pacific Air War	SLG	スペクトラム ホロバイト ジャパン	¥12800	027006
96.6	ノクトロポリス	ADV	EAV	¥12800	026476
96.春	アリーナ ～カオスの杖～	RPG	ビング総研	¥12800	009547
96.春	キランディアⅢ 日本語版	ADV	ビクターエンタテインメント	¥12800	036331
	PC9801、PC9821				
96.5.24	レッスルエンジェルス V3	ADV	ケイエスエス	¥9800予	042234
96.5	システムショック	RPG	EAV	¥12800	026484
96	囲碁、	B&T	アスキー	¥14800	035360
	MAC マッキントッシュ				
96.5.10	卒業生	SLG	ジャパンコーポレーション	¥7800	043206
96.5	クエスト・フォー・フェイム	ADV	BMGビクター	¥6800	040681
96.5	DOGZ（ドッグズ）	VAR	ヴァージンインタラクティブ	¥3800予	038831
96.6	マラソン インフィニティ	STG	アテイン	価格未定	042161
96.6	CATZ（キャッズ）	VAR	ヴァージンインタラクティブ	¥3800予	038873
96.9.21	MISS ～白夜に舞う天使たち～（仮題）	ADV	テイチク	¥5800	042293
96.春	キングス・クエスト VII Ver.2 完全日本語版	ADV	シエラ・パイオニア	¥9800予	035742
96.春	ファンタズム 完全日本語版	ADV	シエラ・パイオニア	¥11800予	037915
96.春	A GABRIEL KNIGHT Mystery THE BEAST WITHIN	SLG	シエラ・パイオニア	¥9800予	037966
96.春	SHIVERS	ADV	シエラ・パイオニア	¥7800予	037923
96.春	シバース 完全日本語版	ADV	シエラ・パイオニア	¥9800予	037931
96	サイレントメビウス ～アリス・リデル～	ADV	バンダイビジュアル	価格未定	009083
未定	アローン・イン・ザ・ダーク3	STG	EAV	¥9800	041190
未定	提督の決断Ⅲ	SLG	光栄	¥14800	042803
未定	ハゲマルドン	ADV	セキサス	¥9800	022705
未定	三國志孔明伝	RPG	光栄	¥12800	042811
	マッキントッシュ、WINDOWS				
96.5.下旬	ふるさとむかしあそび	ADV	ダットジャパン販売	¥6800	042251
96.6	レベルアサルト2日本語版	STG	マイクロマウス	価格未定	039233
96	バンド魂	SLG	NECインターチャネル	価格未定	043389
未定	ゴジラ・ムービー・スタジオ・ツアー	VAR	東宝	¥8800予	038199
	WINDOWS				
96.5.10	卒業生	SLG	ジャパンコーポレーション	¥7800	042137
96.5.25	アースティア・サーガ ラーサー・レジェンド	ADV	バンダイビジュアル	¥9800	041416
96.6	THE LAST DYNASTY	STG	伊藤忠商事	価格未定	035262
96.7.21	MISS ～白夜に舞う天使たち～（仮題）	ADV	テイチク	¥5800	042307
96	TACTICAL TANK CORPS DX	SLG	ジー・エー・エム	¥12800	020397
未定	パズル（仮）	PZG	ジョルダン	価格未定	024911
	WINDOWS95				
96.5.17	アースワーム・ジム	ACT	NECインターチャネル	¥4800	042641
96.5.17	紺碧の艦隊2パーフェクト	SLG	マイクロキャビン	¥11800	043940
96.5.24	ICE&FIRE	ADV	ゲームバンク	¥7800	038318
96.5.24	LOCUS	S&R	ゲームバンク	¥7800	038296
96.5.24	ロックマンX	ACT	ゲームバンク	¥7800予	040517
96.5.下旬	After Life	SLG	マイクロマウス	¥9800	039586
96.5.下旬	Mortimer	ADV	マイクロマウス	価格未定	039594
96.5	CATZ（キャッズ）	VAR	ヴァージンインタラクティブ	¥3800予	038865
96.5	Picture Perfect Golf	S&R	アテイン	¥9800	039519
96.6.22	メビウスリンク EXTENDER	SLG	I・MAGIC	¥3800予	040371
96.6.22	メビウスリンク for Windows95	SLG	I・MAGIC	¥7800予	040380
96.6.23	Acendancy（仮）	SLG	ゲームバンク	¥8800予	040550
96.6	The Dig	ADV	マイクロマウス	¥9800	039608
96.6	マーダークラブ	ADV	リバーヒルソフト	¥6800	043613
96.6	Magic:The Gathering	B&T	スペクトラム ホロバイト ジャパン	¥8800	033251

ジャンル別INDEX

ゲームタイトル	ハード	発売元	ページ
KAERUMAN	ETC	NECインターチャネル	165
GADGET/Windows95版	ETC	東芝EMI	165
きゃんきゃんバニープルミエール（成人指定）	SS	キッド	119
キランディアⅢ　日本語版	DOS/V	ビクターエンタテインメント	174
黒魔術殺人事件	ETC	NECインターチャネル	165
琥珀色の遺言	WINDOWS95	リバーヒルソフト	166
サーフサイド殺人事件	ETC	NECインターチャネル	166
サクラ大戦	SS	セガ・エンタープライゼス	99
3×3EYES～吸精公主～S	SS	日本クリエイト	119
殺意の浜辺-サーフサイド殺人事件-	MAC	BMGビクター	159
殺意のポートレート-女性ｼﾞｬｰﾅﾘｽﾄ殺人事件-	MAC	BMGビクター	158
The Dig	MAC	マイクロマウス	159
女性ジャーナリスト殺人事件	ETC	NECインターチャネル	166
神秘の世界エルハザード	PC9821	パイオニアLDC	154
ディスクワールド	PS	メディアエンターテインメント/HAMLET（博報堂）	131
同級生２ [18禁]	PC-FX	NECアベニュー	143
ドラゴンロア	ETC	ケイエスエス	176
七つの秘館	SS	光栄	118
バイオハザード	PS	カプコン	137
バイオフォージ	DOS/V	EAV	174
爆れつハンター	SS	（株）アイマックス	119
ファンタズム 完全日本語版	ETC	シエラ・パイオニア	172
ぷるんぱ　～カエルになったプリンセス～	ETC	Witty　Wolf	166
ぷるんぱ ～とんでけチョウチョのひこうき～	ETC	Witty　Wolf	166
フレディフィッシュ　「海草の種」紛失事件！	MAC	メディアヴィジョン	159
ブローンアウェイ日本語版	MAC	マルチソフト	159
VOICE PARADISE	PC-FX	NECホームエレクトロニクス/アスク講談社	143
北斗の拳	PS	バンプレスト	131
リング オブ サイアス	PS	アテナ	130

ACT アクション

ゲームタイトル	ハード	発売元	ページ
IRON ASSALT（日本語版）	PC9821	ビクターエンタテインメント	154
IRON ASSALT（日本語版）	DOS/V	ビクターエンタテインメント	175
慶応遊撃隊　活劇編	SS	ビクターエンタテインメント	119
ジャンピングフラッシュ！2	PS	S.C.E.	143
Jumpin' Derby	SFC	ナグザット	111
ジョニー・バズーカ	SS	ソフトビジョン　インターナショナル	119
ジョニー・バズーカ	PS	ココナッツジャパンエンターテイメント	131
スーパーボンバーマン４	SFC	ハドソン	111
すぱぽーんDX	SFC	ユタカ	111
対決るみーず！	PS	オクタゴン・エンタテインメント	139
トイ・ストーリー	SFC	カプコン	110
TOP GUN -Fire at will-	DOS/V	スペクトラム　ホロバイト　ジャパン	175
HYPER REVERTHION（ハイパーリヴァーシオン）	SS	テクノソフト	120
MECHWARRIOR2（メックウォリア2）	DOS/V	アクティビジョン・ジャパン	175
ロードランナー　オンライン　完全日本語版	MAC	シエラ・パイオニア	159
ロックマンX3	SS	カプコン	120
ロックマンX3	PS	カプコン	131

FTG 格闘

ゲームタイトル	ハード	発売元	ページ
ART OF FITGHTING 龍虎の拳　外伝	NEO･CD	エス・エヌ・ケイ	144
神凰拳	NEO･GEO	ザウルス	144
ZERO DIVIDE 2	PS	ズーム	97
ソウルエッジ	PS	ナムコ	99
バーチャル飛龍の拳（仮）	PS	カルチャーブレーン	131

STG シューティング

ゲームタイトル	ハード	発売元	ページ
ウルフファング	PS	エクシングエンタテイメント	134
エイリアン　トリロジー	PS	アクレイムジャパン	134
エキスパート	PS	日本物産	136
Extreme Power	PS	プロファイア	133
GUNGRIFFON	SS	ゲームアーツ	122
ギャラクシアン３	PS	ナムコ	132
キュイーン	PS	メディアエンターテインメント	134
CREATURE SHOCK	PS	データイースト	132
ゲン ウォー	SS	ヴァージンインタラクティブ	121
サイバースピード	WINDOWS95	マルチソフト	167
THE　HIVE　WARS	PS	ケイエスエス	134
サンダーホークⅡ	PS	ビクターエンタテインメント	136
ショックウェーブ　アサルト	MAC	EAV	160
ショックウェーブ　アサルト	WINDOWS95	EAV	167
ソニックウィングススペシャル	SS	メディアクエスト	120
タイタンウォーズ	SS	BMGビクター／クリスタルダイナミクス	120
ダライアスII（仮称）	SS	タイトー	98
DESCENT Ⅱ	DOS/V	インタープレイ	176
デス・スロットル	SS	メディアクエスト	121
東亜プランSTGコレクションVOL.1（仮）	PS	バンプレスト	98
DOOM	PS	ソフトバンク	132
DOOM Ⅱ　WINDOWS95版	WINDOWS95	イマジニア	167
首領蜂	SS	アトラス	120
メタルブラック	SS	ビング	120
レボリューションX [18歳以上推奨]	SS	アクレイムジャパン	120

S&R スポーツ&レース

ゲームタイトル	ハード	発売元	ページ
アイルトン・セナ　カート・デュエル	PS	ギャップス	101
NBA LIVE'96(EA-EXPRESS)	DOS/V	EAV	174
蛭子能収の大穴競艇（仮称）	PS	セタ	101
オーバードライビンDX	PS	EAV	138
キャプテン翼Ｊ	PS	バンダイ	136
COOL BOARDERS	PS	ウエップシステム	99
サーキットビート	PS	プリズム・アーツ	140
Jリーグエキサイトステージ'96	SFC	エポック社	112
Jリーグ'96ドリームスタジアム	SFC	ハドソン	97
Jリーグ　バーチャルスタジアム'96	PS	EAV	138
首都高バトル　DRIFT KING　土屋圭市＆坂東正明	PS	元気	136
スーパー競艇2	SFC	日本物産	111
SUPER野球道リミテッド	ETC	毎日コミュニケーションズ	154
バスフィッシング達人手帳	GB	スターフィッシュ	145
PS版テニス	PS	ナムコ	100
Picture　Perfect　Golf	WINDOWS95	アテイン	172
フィッシング甲子園	SFC	キングレコード	111
Whiplash	DOS/V	インタープレイ	176
プレイスタジアム	PS	バンプレスト	136
マニックカート	DOS/V	ヴァージンインタラクティブ	176
モータートゥーングランプリ2	PS	S.C.E.	138
LAKE MASTERS（レイク マスター）	PS	ネクサスインターラクト	102
LOCUS	WINDOWS95	ゲームバンク	166
ワールドスタジアムEX	PS	ナムコ	96

PZG パズル

ゲームタイトル	ハード	発売元	ページ
Indiana Jones and his Desktop Adventures	ETC	マイクロマウス	167

SLG シミュレーション

ゲームタイトル	ハード	発売元	ページ
アイドルプロモーション～すずきゆみえ～	PS	アルユメ	130
AQUAZONETM Ver.1.5 for Windows'95 DELUXE	WINDOWS95	9003 inc.	164
アドヴァンスド　パワードール２	PC9801	工画堂スタジオ	152
Advanced Tactical Fighters(EA-EXPRESS)	DOS/V	EAV	174
ABUSE(EA-EXPRESS)	DOS/V	EAV	174
アンジェリーク　Special	WINDOWS95	光栄	165
INFELNO	PC9801	イマジニア	153
Virgin Dream	PC	徳間書店インターメディア	144
ヴァーチャパーク the フィッシュ	WINDOWS95	光栄	164
Winning　Post　2　Plus	MAC	光栄	157
Winning　Post　2　Plus	WINDOWS	光栄	162
WING COMMANDER Ⅳ(EA-EXPRESS)	DOS/V	EAV	173
ウェディングピーチ	PS	ケイエスエス	143
ウェディングピーチ　ドキドキお色直し	PS	ケイエスエス	143
エーベルージュ	ETC	富士通パレックス	102
X-Com:未知なる侵略者	PS	スペクトラム　ホロバイト　ジャパン	130
GUNDAM TACTICS	PIPPIN	バンダイ・デジタル・エンタテインメント	156
クラシックロード4	ETC	ビクターエンタテインメント	153
ケルトの聖戦	WINDOWS	光栄	162
Command　and Conquer（日本語版）	DOS/V	ビクターエンタテインメント	173
サラブレット達の栄冠	PS	アイランドクリエイション	128
三國志Ⅴ	MAC	光栄	157
三國志Ⅴ	WINDOWS	光栄	162
三國志Ⅴ	WINDOWS95	光栄	163
三國志 リターンズ	MAC	光栄	158
シヴィライゼーション-新・世界七大文明-	PS	アスミック	129
Civilaization Ⅱ	ETC	スペクトラム　ホロバイト　ジャパン	163
SIM CITY 2000 SPECIAL for　WINDOWS95版	WINDOWS95	イマジニア	163
SIM TOWN for WINDOWS95版	WINDOWS95	イマジニア	164
ジャングルゲーム	ETC	Witty　Wolf	162
スーパーウイングコマンダー	MAC	EAV	157
卒業II　Neo Generation	WINDOWS95	ゲームバンク	164
大戦略V	WINDOWS	システムソフト	162
太陽のしっぽ	PS	アートディンク	143
デアラングリッサーFX	PC-FX	NCS／NECホームエレクトロニクス	143
TFX	PC9821	イマジニア	154
提督の決断 III	PC9801	光栄	152
提督の決断 III	WINDOWS	光栄	164
鉄マン外伝／ゲーム大王の野望	PIPPIN	テイチク	156
デュエル・サクセション	PC9801	クレソフト	153
ときめきメモリアル ～forever　with　you～	SS	コナミ	98
Top Gun: Fire At Will	PS	スペクトラム　ホロバイト　ジャパン	100
トランスポートタイクーン　完全日本語版	MAC	伊藤忠商事	157
ネオ　プラネット	PS	マップジャパン	129
信長疾風記　煌	PS	ビーピーエス	127
信長の野望・天翔記　withパワーアップキット	MAC	光栄	158
信長の野望 リターンズ	MAC	光栄	157
HARPOON II ULTIMATE	DOS/V	イマジニア	173
BIOBATTLER（バイオバトラー）	MAC	日本ビクター	156
BIOBATTLER（バイオバトラー）	ETC	日本ビクター	172
ぱいるあっぷ・まーち	PS	プロシードユニ	128
POWER　CLIMB	ETC	ケイエスエス	163
Pandora Project　-THE LOGIC MASTER-	PS	Team Bughouse	127
PGA EUROPEAN TOUR GOLF(EA-EXPRESS)	DOS/V	EAV	174
ファイアーエムブレム	SFC	任天堂	108
フィニッシュホールド２TAG（タッグ）	PC9801	システムソフト	153
POTESTAS（ポテスタス）	PS	ネクサスインターラクト	129
ぽのぐらし	PS	アミューズ	128　141
マジックカーペットDX	DOS/V	EAV	173
無人島物語3 A.D.1999 TOKYO.	PC9801	ケイエスエス	152
MECHWARRIOR　2	WINDOWS95	ゲームバンク	172　168
メビウスリンク２　プレアデスシスターズ	WINDOWS95	I・MAGIC	163
メルクリウスプリティ　for Windows	WINDOWS95	ＮＥＣインターチャネル	164
U.S.ネイビー　ファイターズGOLD	PC9821	EAV	153
Race Drivin' a Go!Go!	PS	タイムワーナー インタラクティブ	128

RPG ロールプレイング

ゲームタイトル	ハード	発売元	ページ
Wizardry Ⅵ & Ⅶ COMPLETE	SS	データイースト	117
英雄伝説IV　朱紅い雫	PC9801	日本ファルコム	155
ごきんじょ冒険隊	SFC	パイオニアＬＤＣ	108
三國志孔明伝	WINDOWS	光栄	165
白き魔女	ETC	日本ファルコム	154
STAR OCEAN	SFC	エニックス	97
SPECTRAL TOWER	PS	アイディア・ファクトリー	101
SWORD & SORCERY	SS	マイクロキャビン	117
ダークハーフ（DARK HALF）	SFC	エニックス	108
大冒険～セントエルモスの奇跡～	SS	パイ	118
Defcon5（デフコン５）	SS	マルチソフト	118
Defcon5（デフコン５）	PS	マルチソフト	130
Defcon5（デフコン５）	3DO	マルチソフト	115
THOR～精霊王紀伝～	SS	セガ・エンタープライゼス	116
トレジャーハンターG	SFC	スクウェア	110
パチパチサーガ	PS	ティー・イー・エヌ研究所	130
フェーダ・リメイク！	SS	やのまん	117
不思議のダンジョン 風来のシレンGB -月影村の怪物-	GB	チュンソフト	100
ブルーフォレスト物語　～風の封印～	3DO	ライトスタッフ／Panasonic	115
蓬來学園の冒険！	SFC	J・ウィング	108
魔法陣グルグル2	SFC	エニックス	110
女神異聞録　PERSONA	PS	アトラス	102
REELECT JFK　ケネディは生きていた!?	ETC	バンダイビジュアル	160
ルドラの秘宝	SFC	スクウェア	109

ADV アドベンチャー

ゲームタイトル	ハード	発売元	ページ
ICE & FIRE	WINDOWS95	ゲームバンク	172
インディジョーンズ アトランティスの秘宝 日本語版	MAC	マイクロマウス	158
Victorian park	PIPPIN	バンダイ・デジタル・エンタテインメント	156
ウェディングピーチ	PC9801	ケイエスエス	154
EXCITINGみるく　第１話	PC9801	TAKERU	154

●赤文字のゲームは広告ページもあります。それぞれのページ数は、ソフト情報➡広告の順に表記されています。

●赤文字のゲームは広告ページもあります。それぞれのページ数は、ソフト情報➡広告の順に表記されています。

ゲームタイトル	Jコード	発売元	ページ
ウェディングピーチ	038539	ケイエスエス	154
ウェディングピーチ　ドキドキお色直し	042218	ケイエスエス	143
ウルフファング	027481	エクシングエンタテイメント	134
英雄伝説IV　朱紅い雫	004898	日本ファルコム	155
エイリアン　トリロジー	025101	アクレイムジャパン	134
エーベルージュ	042749	富士通パレックス	102
EXCITINGみるく　第１話	005924	TAKERU	154
エキスパート	028282	日本物産	136
Extreme Power	009610	プロファイア	133
X-Com:未知なる侵略者	033197	スペクトラム　ホロバイト　ジャパン	130
NBA LIVE’96(EA-EXPRESS)	037613	EAV	174
蛭子能収の大穴競艇（仮称）	041378	セタ	101
エンジェルパラダイスvol.1 坂木優子の恋の予感inハリウッド	039161	サミー工業	121
オーバードライビンDX	038997	EAV	138
お父さんのための囲碁	042510	伊藤忠商事	160
お父さんのための囲碁	042528	伊藤忠商事	170
お父さんのためのチェス	042536	伊藤忠商事	170
お父さんのためのチェス	042544	伊藤忠商事	160
音楽ツクール“かなでーる¥”	036137	アスキー	114
カ			
KAERUMAN	040011	NECインターチャネル	165
GADGET/Windows95版	041335	東芝EMI	165
GUNGRIFFON	039632	ゲームアーツ	122
GUNDAM TACTICS	041947	バンダイ・デジタル・エンタテインメント	156
キャプテン翼Ｊ	031534	バンダイ	136
ギャラクシアン３	025755	ナムコ	132
きゃんきゃんバニープルミエール（成人指定）	038563	キッド	119
キューイーン	027898	メディアエンターテインメント	134
CubicGallery キュービックギャラリー	037290	ウイネット	124
キランディアⅢ　日本語版	034045	ビクターエンタテインメント	174
COOL BOARDERS	043168	ウエップシステム	99
クラシックロード4	037443	ビクターエンタテインメント	153
CREATURE SHOCK	030601	データイースト	132
黒魔術殺人事件	042650	NECインターチャネル	165
慶応遊撃隊　活劇編	029408	ビクターエンタテインメント	119
GAME－WARE	042463	ゼネラル・エンタテイメント	127
ゲーム日本史～革命児　織田信長～	042595	光栄	176
ケルトの聖戦	040851	光栄	162
ゲン ウォー	038148	ヴァージンインタラクティブ	121
Golly! Ghosts! Goal!	040576	ナムコ	167
ごきんじょ冒険隊	028959	パイオニアLDC	108
琥珀色の遺言	035882	リバーヒルソフト	166
Command and Conquer（日本語版）	037451	ビクターエンタテインメント	173
サ			
サーキットビート	043117	プリズム・アーツ	140
サーフサイド殺人事件	041696	NECインターチャネル	166
最強羽生将棋	041408	セタ	98
サイバースピード	039535	マルチソフト	167
サウンドノベルツクール	036129	アスキー	114
サクラ大戦	032174	セガ・エンタープライゼス	99
3×3EYES～吸精公主～S	031968	日本クリエイト	119
ザ・心理ゲーム	030988	ヴィジット	142
殺意の浜辺-サーフサイド殺人事件-	040673	BMGビクター	159
殺意のポートレート-女性ｼﾞｬｰﾅﾘｽﾄ殺人事件-	040657	BMGビクター	158
The Dig	035548	マイクロマウス	159
THE HIVE WARS	038491	ケイエスエス	134
サラブレット達の栄冠	039179	アイランドクリエイション	128
三國志Ⅴ	037702	光栄	162
三國志Ⅴ	037711	光栄	157
三國志Ⅴ	042587	光栄	163
三國志孔明伝	039926	光栄	165
三國志 リターンズ	039934	光栄	158
サンダーホークⅡ	041599	ビクターエンタテインメント	136
シヴィライゼーション-新・世界七大文明-	039870	アスミック	129
Jリーグエキサイトステージ’96	037753	エポック社	112
Jリーグ’96ドリームスタジアム	024139	ハドソン	97
Jリーグ　バーチャルスタジアム’96	039004	EAV	138
実戦パチスロ必勝法！3	039136	サミー工業	124
実戦パチスロ必勝法！ 山佐伝説	039128	サミー工業	113
シバース　完全日本語版	037940	シエラ・パイオニア	
Civilaization Ⅱ	033243	スペクトラム　ホロバイト　ジャパン	163
SIM CITY 2000 SPECIAL for WINDOWS95版	034941	イマジニア	163
SIM TOWN for WINDOWS95版	035572	イマジニア	164
ジャングルゲーム	022934	Witty　Wolf	162
雀道Ⅱ for Macintosh	038253	システムソフト	160
ジャンピングフラッシュ！2	038806	S.C.E.	143
Jumpin’Derby	035149	ナグザット	111
首都高バトル DRIFT KING 土屋圭市＆坂東正明	033138	元気	136
女性ジャーナリスト殺人事件	041700	NECインターチャネル	166
ショックウェーブ　アサルト	039080	EAV	167
ショックウェーブ　アサルト	041181	EAV	160
ジョニー・バズーカ	039101	ソフトビジョン インターナショナル	119
ジョニー・バズーカ	039306	ココナッツジャパンエンターテイメント	131
白き魔女	041271	日本ファルコム	154
神凰拳	007137	ザウルス	144
神秘の世界エルハザード	038385	パイオニアLDC	154
真・女神転生　デビルサマナー　～悪魔全書～	042889	アトラス	126
スーパーウイングコマンダー	030040	EAV	157
スーパー競艇2	041106	日本物産	111
すーぱーぐっすんおよよ２	038661	バンプレスト	111
スーパーボンバーマン４	041033	ハドソン	111
SUPER野球道リミテッド	039659	毎日コミュニケーションズ	154
STAR OCEAN	042986	エニックス	97
スタジオP	038628	アジェンダ	101
すぱぽーんDX	034801	ユタカ	111
SPECTRAL TOWER	042170	アイディア・ファクトリー	101
SEGA AGES／宿題がタントアール	041823	セガ・エンタープライゼス	126
ZERO DIVIDE 2	041441	ズーム	97
倉庫番	042501	伊藤忠商事	160
ソウルエッジ	042919	ナムコ	99
SWORD & SORCERY	038776	マイクロキャビン	117
卒業II　Neo Generation	040495	ゲームバンク	164
ソニックウィングススペシャル	036692	メディアクエスト	120
タ			
ダークハーフ（DARK HALF）	035467	エニックス	108
対決るみーず！	033766	オクタゴン・エンタテインメント	139

ゲームタイトル	ハード	発売元	ページ
Golly! Ghosts! Goal!	ETC	ナムコ	167
すーぱーぐっすんおよよ２	SFC	バンプレスト	111
倉庫番	MAC	伊藤忠商事	160
TANG　CHI	WINDOWS95	ゲームバンク	170
TETRIS S	SS	ビーピーエス	121
TRiTRYST	WINDOWS95	ヴァージンインタラクティブ	167
ドラえもん　ワクワクポケットパラダイス	KG	セガ・エンタープライゼス	145
VADIMS	PS	ソフトバンク	140
ブロックくずし～テデンの逆襲～	PS	アイランドクリエイション	140
めざせ！戦球王	PS	日本システム	140
B&T ボード&テーブル			
アイドル雀士スーチーパイII [18歳以上Ｘ指定]	SS	ジャレコ	121
アイドル雀士スーチーパイII	PS	ジャレコ	140
アイドル雀士スーチーパイSpecial【R指定】	WINDOWS	ビング	170
囲碁IV	ETC	アスキー	156
エンジェルパラダイスvol.1 坂木優子の恋の予感inハリウッド	SS	サミー工業	121
お父さんのための囲碁	MAC	伊藤忠商事	160
お父さんのための囲碁	ETC	伊藤忠商事	170
お父さんのためのチェス	MAC	伊藤忠商事	160
お父さんのためのチェス	WINDOWS	伊藤忠商事	170
最強羽生将棋	N64	セタ	98
雀道Ⅱ for Macintosh	MAC	システムソフト	160
チェスマスター	PS	アルトロン	142
鉄球	SS	ギャガ・コミュニケーションズ	121
鉄球	PS	ギャガ・コミュニケーションズ	142
DX人生ゲーム	PS	タカラ	135
ときめき麻雀グラフィティ [Ｘ指定]	SS	ソネット・コンピュータエンタテイメント	124
トランプワールド	MAC	アスキー	160
TROPIC　ISLANDTM	PIPPIN	モモデラーズブランド	156
花札グラフィティー　恋々物語	PS	（株）アイマックス	140
FULL TILT!	WINDOWS95	ナユタ	170　161
麻雀青天井	WINDOWS	毎日コミュニケーションズ	170
Magic:The Gathering	WINDOWS95	スペクトラム　ホロバイト　ジャパン	102
まねき猫の小判	WINDOWS95	TGL	170
連珠倶楽部（五目ならべ）	GB	ヘクト	145
GBL ギャンブル			
一発逆転　競馬・競輪・競艇	SFC	POW	113
実戦パチスロ必勝法！3	SS	サミー工業	124
実戦パチスロ必勝法！ 山佐伝説	SFC	サミー工業	113
Parlor! Mini パチンコ実機シミュレーションゲーム	SFC	日本テレネット	113
必殺パチンココレクション	WINDOWS95	サンソフト	172
HEIWAパチンコワールド3	SFC	ショウエイシステム	111
VAR バラエティ			
アイレムアーケードクラシックス	SS	（株）アイマックス	126
アイレムアーケードクラシックス	PS	（株）アイマックス	143
音楽ツクール“かなでーる¥”	SFC	アスキー	114
CubicGallery キュービックギャラリー	SS	ウイネット	124
GAME－WARE	SS	ゼネラル・エンタテイメント	127
ゲーム日本史～革命児　織田信長～	FM-TOWNS	光栄	176
サウンドノベルツクール	SFC	アスキー	114
ザ・心理ゲーム	PS	ヴィジット	142
真・女神転生　デビルサマナー　～悪魔全書～	SS	アトラス	126
スタジオP	PS	アジェンダ	101
SEGA AGES／宿題がタントアール	SS	セガ・エンタープライゼス	126
ダンジョンクリエイター	PS	EAV	143
デザエモン+	PS	アテナ	142
天地無用！　魎皇鬼　ごくらくCD-ROM2	ETC	パイオニアLDC	160
ときめきメモリアル～プライベートコレクション～	PS	コナミ	128
DOGZ(ドッグズ)	ETC	ヴァージンインタラクティブ	172
ドラゴンボールZ　偉大なるドラゴンボール伝説	SS	バンダイ	121
ドラゴンボールZ　偉大なるドラゴンボール伝説	PS	バンダイ	142
ナムコミュージアム VOL.3	PS	ナムコ	100
『２度あることはサンドア～ル』	SS	CSK総合研究所	124
美少女バラエティゲーム　ラピュラスパニック	SS	BMGビクター	126
矢追純一極秘プロジェクト「UFOを追え!」	PS	日本クラリービジネス	142
ライフスケイプ	SS	メディアクエスト	126

タイトルINDEX

ゲームタイトル	Jコード	発売元	ページ
ア			
ART OF FITGHTING 龍虎の拳　外伝	040029	エス・エヌ・ケイ	144
IRON ASSAULT（日本語版）	030872	ビクターエンタテインメント	175
IRON ASSALT（日本語版）	036404	ビクターエンタテインメント	154
ICE & FIRE	038318	ゲームバンク	172
アイドル雀士スーチーパイII	031887	ジャレコ	140
アイドル雀士スーチーパイII [18歳以上Ｘ指定]	031925	ジャレコ	121
アイドル雀士スーチーパイSpecial【R指定】	036030	ビング	170
アイドルプロモーション～すずきゆみえ～	034584	アルユメ	130
アイルトン・セナ　カート・デュエル	043087	ギャップス	101
アイレムアーケードクラシックス	039730	（株）アイマックス	126
アイレムアーケードクラシックス	039748	（株）アイマックス	143
AQUAZONETM Ver.1.5 for Windows’95 DELUXE	033677	9003 inc.	164
アドヴァンスド　パワードール２	036889	工画堂スタジオ	152
Advanced Tactical Fighters(EA-EXPRESS)	039063	EAV	174
ABUSE(EA-EXPRESS)	041157	EAV	174
アンジェリーク　Special	040894	光栄	165
囲碁IV	035360	アスキー	156
一発逆転　競馬・競輪・競艇	039187	POW	113
Indiana Jones and his Desktop Adventures	039454	マイクロマウス	167
インディジョーンズ アトランティスの秘宝 日本語版	000906	マイクロマウス	158
INFELNO	035602	イマジニア	153
Virgin Dream	004804	徳間書店インターメディア	144
ヴァーチャパーク the フィッシュ	040860	光栄	164
Victorian park	041939	バンダイ・デジタル・エンタテインメント	156
Wizardry Ⅵ & Ⅶ COMPLETE	039667	データイースト	117
Winning　Post　2　Plus	037681	光栄	162
Winning　Post　2　Plus	037699	光栄	157
WING COMMANDER Ⅳ(EA-EXPRESS)	026701	EAV	173
ウェディングピーチ	038504	ケイエスエス	143

ゲームタイトル	Jコード	発売元	ページ
無人島物語3 A.D.1999 TOKYO.	038521	ケイエスエス	152
女神異聞録 PERSONA	041971	アトラス	102
めざせ！戦球王	041513	日本システム	140
メタルブラック	027201	ビング	120
MECHWARRIOR 2	040509	ゲームバンク	172 168
MECHWARRIOR2（メックウォリア2）	032476	アクティビジョン・ジャパン	175
メビウスリンク2 プレアデスシスターズ	040363	I・MAGIC	163
メルクリウスプリティ for Windows	034835	NECインターチャネル	164
モータートゥーングランプリ2	038792	S.C.E.	138
ヤ			
矢追純一極秘プロジェクト「UFOを追え!」	004821	日本クラリービジネス	142
U.S.ネイビー ファイターズGOLD	026492	EAV	153
ラ			
ライフスケイプ	038415	メディアクエスト	126
REELECT JFK ケネディは生きていた!?	032492	バンダイビジュアル	160
リング オブ サイアス	031453	アテナ	130
ルドラの秘宝	039390	スクウェア	109
LAKE MASTERS（レイク マスター）	036781	ネクサスインターラクト	102
Race Drivin' a Go!Go!	008206	タイムワーナー インタラクティブ	128
レボリューションX [18歳以上推奨]	020826	アクレイムジャパン	120
連珠倶楽部（五目ならべ）	041343	ヘクト	145
LOCUS	038296	ゲームバンク	166
ロードランナー オンライン 完全日本語版	035734	シエラ・パイオニア	159
ロックマンX3	040720	カプコン	120
ロックマンX3	040738	カプコン	131
ワ			
ワールドスタジアムEX	023086	ナムコ	96

メーカーINDEX

ゲームタイトル	ハード	ページ
●アートディンク		
太陽のしっぽ	プレイステーション	143
●アイディア・ファクトリー		
SPECTRAL TOWER	プレイステーション	101
●I・MAGIC		
メビウスリンク2 プレアデスシスターズ	WINDOWS95	163
●（株）アイマックス		
アイレムアーケードクラシックス	サターン	126
アイレムアーケードクラシックス	プレイステーション	143
爆れつハンター	サターン	119
花札グラフィティー 恋々物語	プレイステーション	140
●アイランドクリエイション		
サラブレット達の栄冠	プレイステーション	128
ブロックくずし〜テデンの逆襲〜	プレイステーション	140
●アクティビジョン・ジャパン		
MECHWARRIOR2（メックウォリア2）	DOS／V	175
●アクレイムジャパン		
エイリアン トリロジー	プレイステーション	134
レボリューションX [18歳以上推奨]	サターン	120
●アジェンダ		
スタジオP	プレイステーション	101
●アスキー		
囲碁Ⅳ	PC9801、PC9821	156
音楽ツクール"かなでーる¥"	スーパーファミコン	114
サウンドノベルツクール	スーパーファミコン	114
トランプワールド	マッキントッシュ	160
●アスミック		
シヴィライゼーション-新・世界七大文明-	プレイステーション	129
●アテイン		
Picture Perfect Golf	WINDOWS95	172
●アテナ		
デザエモン+	プレイステーション	142
リング オブ サイアス	プレイステーション	130
●アトラス		
真・女神転生 デビルサマナー 〜悪魔全書〜	サターン	126
首領蜂	サターン	120
女神異聞録 PERSONA	プレイステーション	102
●アミューズ		
ぼのぐらし	プレイステーション	128 141
●アルトロン		
チェスマスター	プレイステーション	142
●アルユメ		
アイドルプロモーション〜すずきゆみえ〜	プレイステーション	130
●EAV		
Advanced Tactical Fighters(EA-EXPRESS)	DOS／V	174
ABUSE(EA-EXPRESS)	DOS／V	174
WING COMMANDER Ⅳ(EA-EXPRESS)	DOS／V	173
NBA LIVE' 96(EA-EXPRESS)	DOS／V	174
オーバードライビンDX	プレイステーション	138
Jリーグ バーチャルスタジアム' 96	プレイステーション	138
ショックウェーブ アサルト	マッキントッシュ	160
ショックウェーブ アサルト	WINDOWS95	167
スーパーウイングコマンダー	マッキントッシュ	157
ダンジョンクリエイター	プレイステーション	143
バイオフォージ	DOS／V	174
PGA EUROPEAN TOUR GOLF(EA-EXPRESS)	DOS／V	174
マジックカーペットDX	DOS／V	173
U.S.ネイビー ファイターズGOLD	PC9821	153
●伊藤忠商事		
お父さんのための囲碁	マッキントッシュ	160
お父さんのための囲碁	WINDOWS・WINDOWS95	170
お父さんのためのチェス	マッキントッシュ	160
お父さんのためのチェス	WINDOWS	170
倉庫番	マッキントッシュ	160
トランスポートタイクーン 完全日本語版	マッキントッシュ	157
●イマジニア		
INFELNO	PC9801	153
SIM CITY 2000 SPECIAL for WINDOWS95版	WINDOWS95	163
SIM TOWN for WINDOWS95版	WINDOWS95	164

ゲームタイトル	Jコード	発売元	ページ
大戦略V	038288	システムソフト	162
タイタンウォーズ	023671	BMGビクター／クリスタルダイナミクス	120
大冒険〜セントエルモスの奇跡〜	031984	パイ	118
太陽のしっぽ	038610	アートディンク	143
ダライアスII（仮称）	038717	タイトー	98
ダンジョンクリエイター	039012	EAV	143
TANG CHI	039471	ゲームバンク	170
チェスマスター	039772	アルトロン	142
デア ラングリッサーFX	040312	NCS／NECホームエレクトロニクス	143
TFX	021822	イマジニア	154
ディスクワールド	027910	メディアエンターテインメント/HAMLET（博報堂）	131
DESCENT Ⅱ	042617	インタープレイ	176
提督の決断 III	036293	光栄	152
提督の決断 III	042561	光栄	164
デザエモン+	037826	アテナ	142
デス・スロットル	038679	メディアクエスト	121
鉄球	039799	ギャガ・コミュニケーションズ	121
鉄球	041068	ギャガ・コミュニケーションズ	142
鉄マン外伝／ゲーム大王の野望	040801	テイチク	156
TETRIS S	040169	ビーピーエス	121
Defcon5（デフコン5）	009806	マルチソフト	130
Defcon5（デフコン5）	009814	マルチソフト	118
Defcon5（デフコン5）	029521	マルチソフト	115
デュエル・サクセション	021059	クレソフト	153
DX人生ゲーム	026352	タカラ	135
天地無用！ 魎皇鬼 ごくらくCD-ROM2	036081	パイオニアLDC	160
THOR〜精霊王紀伝〜	024007	セガ・エンタープライゼス	116
トイ・ストーリー	029891	カプコン	110
東亜プランSTGコレクションVOL.1（仮）	040649	バンプレスト	98
DOOM	035122	ソフトバンク	132
DOOM Ⅱ WINDOWS95版	034924	イマジニア	167
同級生2 [18禁]	022969	NECアベニュー	143
ときめき麻雀グラフィティ [X指定]	040126	ソネット・コンピュータエンタテイメント	124
ときめきメモリアル 〜forever with you〜	007030	コナミ	98
ときめきメモリアル〜プライベートコレクション〜	038121	コナミ	128
DOGZ(ドッグズ)	037516	ヴァージンインタラクティブ	172
TOP GUN -Fire at will-	026956	スペクトラム ホロバイト ジャパン	175
Top Gun: Fire At Will	035840	スペクトラム ホロバイト ジャパン	100
TRiTRYST	038814	ヴァージンインタラクティブ	167
ドラえもん ワクワクポケットパラダイス	040967	セガ・エンタープライゼス	145
ドラゴンボールZ 偉大なるドラゴンボール伝説	037664	バンダイ	142
ドラゴンボールZ 偉大なるドラゴンボール伝説	037672	バンダイ	121
ドラゴンロア	038547	ケイエスエス	176
トランスポートタイクーン 完全日本語版	019160	伊藤忠商事	157
トランプワールド	041891	アスキー	160
トレジャーハンターG	037788	スクウェア	110
TROPIC ISLANDTM	042056	モモデラーズブランド	156
首領蜂	039284	アトラス	120
ナ			
七つの秘館	039403	光栄	118
ナムコミュージアム VOL.3	038784	ナムコ	100
『2度あることはサンドア〜ル』	038636	CSK総合研究所	124
ネオ プラネット	034355	マップジャパン	129
信長疾風記 煌	033154	ビーピーエス	127
信長の野望・天翔記 withパワーアップキット	039951	光栄	158
信長の野望 リターンズ	039942	光栄	157
ハ			
バーチャル飛龍の拳（仮）	006734	カルチャーブレーン	131
HARPOON II ULTIMATE	028070	イマジニア	173
Parlor! Mini パチンコ実機シミュレーションゲーム	039438	日本テレネット	113
バイオハザード	028983	カプコン	137
BIOBATTLER（バイオバトラー）	039195	日本ビクター	156
BIOBATTLER（バイオバトラー）	039209	日本ビクター	172
バイオフォージ	039071	EAV	174
HYPER REVERTHION（ハイパーリヴァーシオン）	041262	テクノソフト	120
ぱいるあっぷ・まーち	023230	プロシードユニ	128
爆れつハンター	039713	（株）アイマックス	119
バスフィッシング達人手帳	029360	スターフィッシュ	145
パチパチサーガ	040207	ティー・イー・エヌ研究所	130
VADIMS	038423	ソフトバンク	140
花札グラフィティー 恋々物語	039764	（株）アイマックス	140
POWER CLIMB	031143	ケイエスエス	163
Pandora Project -THE LOGIC MASTER-	035505	Team Bughouse	127
PS版テニス	042391	ナムコ	100
PGA EUROPEAN TOUR GOLF(EA-EXPRESS)	041149	EAV	174
Picture Perfect Golf	039519	アテイン	172
美少女バラエティゲーム ラピュラスパニック	040487	BMGビクター	126
必殺パチンココレクション	037541	サンソフト	172
ファイアーエムブレム	037133	任天堂	108
ファンタズム 完全日本語版	037907	シエラ・パイオニア	172
フィッシング甲子園	033545	キングレコード	111
フィニッシュホールド2TAG（タッグ）	038245	システムソフト	153
Whiplash	039047	インタープレイ	176
フェーダ・リメイク！	023353	やのまん	117
不思議のダンジョン 風来のシレンGB -月影村の怪物-	035511	チュンソフト	100
ブルーフォレスト物語 〜風の封印〜	025267	ライトスタッフ／Panasonic	115
FULL TILT!	040088	ナユタ	170 161
ぷるんぱ 〜カエルになったプリンセス〜	022900	Witty Wolf	166
ぷるんぱ 〜とんでけチョウチョのひこうき〜	040291	Witty Wolf	166
プレイスタジアム	035963	バンプレスト	136
フレディフィッシュ 「海草の種」紛失事件！	039292	メディアヴィジョン	159
ブローンアウェイ 日本語版	031275	マルチソフト	159
ブロックくずし〜テデンの逆襲〜	042579	アイランドクリエイション	140
HEIWAパチンコワールド3	038946	ショウエイシステム	111
VOICE PARADISE	032051	NECホームエレクトロニクス/アスク講談社	143
蓬来学園の冒険！	030791	J・ウィング	108
北斗の拳	040703	バンプレスト	131
POTESTAS（ポテスタス）	036773	ネクサスインターラクト	129
ぼのぐらし	039861	アミューズ	128 141
マ			
麻雀青天井	035173	毎日コミュニケーションズ	170
マジックカーペットDX	026735	EAV	173
Magic:The Gathering	033251	スペクトラム ホロバイト ジャパン	102
マニックカート	041220	ヴァージンインタラクティブ	176
まねき猫の小判	035939	TGL	170
魔法陣グルグル2	030325	エニックス	110

●赤文字のゲームは広告ページもあります。それぞれのページ数は、ソフト情報➡広告の順に表記されています。

じゅげむインデックス

●赤文字のゲームは広告ページもあります。
それぞれのページ数は、ソフト情報→広告の順に表記されています。

ゲームタイトル	ハード	ページ
ジョニー・バズーカ	プレイステーション	131
●コナミ		
ときめきメモリアル ～forever with you～	サターン	98
ときめきメモリアル～プライベートコレクション～	プレイステーション	128
●ザウルス		
神凰拳	ネオジオ	144
●サミー工業		
エンジェルパラダイスvol.1 坂木優子の恋の予感inハリウッド	サターン	121
実戦パチスロ必勝法！3	サターン	124
実戦パチスロ必勝法！ 山佐伝説	スーパーファミコン	113
●サンソフト		
必殺パチンココレクション	WINDOWS95	172
●CSK総合研究所		
『2度あることはサンドア～ル』	サターン	124
●J・ウィング		
蓬來学園の冒険！	スーパーファミコン	108
●シエラ・パイオニア		
ファンタズム 完全日本語版	WINDOWS、WINDOWS95	172
ロードランナー　オンライン　完全日本語版	マッキントッシュ	159
●システムソフト		
雀道Ⅱ for Macintosh	マッキントッシュ	160
大戦略V	WINDOWS	162
フィニッシュホールド 2 TAG（タッグ）	PC9801	153
●ジャレコ		
アイドル雀士スーチーパイII [18歳以上X指定]	サターン	121
アイドル雀士スーチーパイII	プレイステーション	140
●ショウエイシステム		
HEIWAパチンコワールド3	スーパーファミコン	111
●ズーム		
ZERO DIVIDE 2	プレイステーション	97
●スクウェア		
トレジャーハンターG	スーパーファミコン	110
ルドラの秘宝	スーパーファミコン	109
●スターフィッシュ		
バスフィッシング達人手帳	ゲームボーイ	145
●スペクトラム　ホロバイト　ジャパン		
X-Com:未知なる侵略者	プレイステーション	130
Civilaization Ⅱ	WINDOWS3.1／WINDOWS95	163
Top Gun: Fire At Will	プレイステーション	100
TOP GUN -Fire at will-	DOS／V	175
Magic:The Gathering	WINDOWS95	102
●セガ・エンタープライゼス		
サクラ大戦	サターン	99
SEGA AGES／宿題がタントアール	サターン	126
THOR～精霊王紀伝～	サターン	116
ドラえもん　ワクワクポケットパラダイス	キッズギア	145
●セタ		
蛭子能収の大穴競艇（仮称）	プレイステーション	101
最強羽生将棋	NINTENDO64	98
●ゼネラル・エンタテイメント		
GAME－WARE	サターン	127
●ソネット・コンピュータエンタテイメント		
ときめき麻雀グラフィティ [X指定]	サターン	124
●ソフトバンク		
DOOM	プレイステーション	132
VADIMS	プレイステーション	140
●ソフトビジョン　インターナショナル		
ジョニー・バズーカ	サターン	119
●タイトー		
ダライアスII（仮称）	サターン	98
●タイムワーナーインタラクティブ		
Race Drivin' a Go!Go!	プレイステーション	128
●タカラ		
DX人生ゲーム	プレイステーション	135
●TAKERU		
EXCITINGみるく　第1話	PC9801	154
●Team Bughouse		
Pandora Project -THE LOGIC MASTER-	プレイステーション	127
●チュンソフト		
不思議のダンジョン　風来のシレンGB　-月影村の怪物-	ゲームボーイ	100
●ティー・イー・エヌ研究所		
パチパチサーガ	プレイステーション	130
●TGL		
まねき猫の小判	WINDOWS95	170
●テイチク		
鉄マン外伝／ゲーム大王の野望	PIPPIN	156
●データイースト		
Wizardry Ⅵ & Ⅶ COMPLETE	サターン	117
CREATURE SHOCK	プレイステーション	132
●テクノソフト		
HYPER REVERTHION（ハイパーリヴァーシオン）	サターン	120
●東芝EMI		
GADGET/Windows95版	WINDOWS／WINDOWS95	165
●徳間書店インターメディア		
Virgin Dream	PCエンジン	144
●ナグザット		
Jumpin' Derby	スーパーファミコン	111
●ナムコ		
ギャラクシアン 3	プレイステーション	132
Golly! Ghosts! Goal!	WINDOWS／WINDOWS95	167
ソウルエッジ	プレイステーション	99
ナムコミュージアム VOL.3	プレイステーション	100
PS版テニス	プレイステーション	100
ワールドスタジアムEX	プレイステーション	96
●ナユタ		
FULL TILT!	WINDOWS95	170　161
●日本クラリービジネス		
矢追純一極秘プロジェクト「UFOを追え!」	プレイステーション	142
●日本クリエイト		
3×3EYES～吸精公主～S	サターン	119
●日本システム		
めざせ！戦球王	プレイステーション	140
●日本テレネット		
Parlor!　Mini　パチンコ実機シミュレーションゲーム	スーパーファミコン	113
●日本ビクター		
BIOBATTLER（バイオバトラー）	マッキントッシュ	156

ゲームタイトル	ハード	ページ
TFX	PC9821	154
DOOM Ⅱ　WINDOWS95版	WINDOWS95	167
HARPOON II ULTIMATE	DOS／V	173
●インタープレイ		
DESCENT Ⅱ	DOS／V	176
Whiplash	DOS／V	176
●ヴァージンインタラクティブ		
ゲン ウォー	サターン	121
DOGZ(ドッグズ)	WINDOWS、WINDOWS95	172
TRiTRYST	WINDOWS95	167
マニックカート	DOS／V	176
●ヴィジット		
ザ・心理ゲーム	プレイステーション	142
●Witty　Wolf		
ジャングルゲーム	WINDOWS、WINDOWS 9 5	162
ぷるんぱ　～カエルになったプリンセス～	WINDOWS、WINDOWS 9 5	166
ぷるんぱ ～とんでけチョウチョのひこうき～	WINDOWS、WINDOWS 9 5	166
●ウイネット		
CubicGallery キュービックギャラリー	サターン	124
●ウエップシステム		
COOL BOARDERS	プレイステーション	99
●エクシングエンタテイメント		
ウルフファング	プレイステーション	134
●S.C.E.		
ジャンピングフラッシュ！2	プレイステーション	143
モータートゥーングランプリ2	プレイステーション	138
●エス・エヌ・ケイ		
ART OF FITGHTING 龍虎の拳　外伝	ネオジオCD／CDZ	144
●エニックス		
STAR OCEAN	スーパーファミコン	97
ダークハーフ（DARK HALF）	スーパーファミコン	108
魔法陣グルグル2	スーパーファミコン	110
●NECアベニュー		
同級生 2 [18禁]	PC－FX	143
●NECインターチャネル		
KAERUMAN	WINDOWS・WINDOWS95	165
黒魔術殺人事件	WINDOWS・WINDOWS95	165
サーフサイド殺人事件	WINDOWS・WINDOWS95	166
女性ジャーナリスト殺人事件	WINDOWS・WINDOWS95	166
メルクリウスプリティ　for Windows	WINDOWS95	164
●NECホームエレクトロニクス/アスク講談社		
VOICE PARADISE	PC－FX	143
●NCS／NECホームエレクトロニクス		
デア ラングリッサーFX	PC－FX	143
●エポック社		
Jリーグエキサイトステージ'96	スーパーファミコン	112
●オクタゴン・エンタテインメント		
対決るみーず！	プレイステーション	139
●カプコン		
トイ・ストーリー	スーパーファミコン	110
バイオハザード	プレイステーション	137
ロックマンX3	サターン	120
ロックマンX3	プレイステーション	131
●カルチャーブレーン		
バーチャル飛龍の拳（仮）	プレイステーション	131
●キッド		
きゃんきゃんバニープルミエール（成人指定）	サターン	119
●ギャガ・コミュニケーションズ		
鉄球	サターン	121
鉄球	プレイステーション	142
●ギャップス		
アイルトン・セナ　カート・デュエル	プレイステーション	101
●9003 inc.		
AQUAZONETM Ver.1.5 for Windows' 95 DELUXE	WINDOWS95	164
●キングレコード		
フィッシング甲子園	スーパーファミコン	111
●クレソフト		
デュエル・サクセション	PC9801	153
●ケイエスエス		
ウェディングピーチ	プレイステーション	143
ウェディングピーチ	PC9801	154
ウェディングピーチ　ドキドキお色直し	プレイステーション	143
THE HIVE WARS	プレイステーション	134
ドラゴンロア	PC9801／DOS／V	176
POWER CLIMB	WINDOWS／WINDOWS95	163
無人島物語3 A.D.1999 TOKYO.	PC9801	152
●ゲームアーツ		
GUNGRIFFON	サターン	122
●ゲームバンク		
ICE & FIRE	WINDOWS95	172
卒業II　Neo Generation	WINDOWS95	164
TANG　CHI	WINDOWS95	170
MECHWARRIOR　2	WINDOWS95	172　168
LOCUS	WINDOWS95	166
●元気		
首都高バトル　DRIFT KING　土屋圭市 & 坂東正明	プレイステーション	136
●光栄		
アンジェリーク　Special	WINDOWS95	165
ヴァーチャパーク the フィッシュ	WINDOWS95	164
Winning　Post　2　Plus	マッキントッシュ	157
Winning　Post　2　Plus	WINDOWS	162
ゲーム日本史～革命児　織田信長～	FM-TOWNS	176
ケルトの聖戦	WINDOWS	162
三國志Ⅴ	マッキントッシュ	157
三國志Ⅴ	WINDOWS	162
三國志Ⅴ	WINDOWS95	163
三國志孔明伝	WINDOWS	165
三國志 リターンズ	マッキントッシュ	158
提督の決断 III	PC9801	152
提督の決断 III	WINDOWS	164
七つの秘館	サターン	118
信長の野望・天翔記　withパワーアップキット	マッキントッシュ	158
信長の野望 リターンズ	マッキントッシュ	157
●工画堂スタジオ		
アドヴァンスド　パワードール 2	PC9801	152
●ココナッツジャパンエンターテイメント		

●赤文字のゲームは広告ページもあります。それぞれのページ数は、ソフト情報➡広告の順に表記されています。

ゲームタイトル	ハード	ページ
BIOBATTLER（バイオバトラー）	WINDOWS・WINDOWS95	172
●日本ファルコム		
英雄伝説Ⅳ　朱紅い雫	PC9801	155
白き魔女	PC9801、PC9821、WINDOWS９５	154
●日本物産		
エキスパート	プレイステーション	136
スーパー競艇2	スーパーファミコン	111
●任天堂		
ファイアーエムブレム	スーパーファミコン	108
●ネクサスインターラクト		
POTESTAS（ポテスタス）	プレイステーション	129
LAKE MASTERS（レイク マスター）	プレイステーション	102
●パイ		
大冒険～セントエルモスの奇跡～	サターン	118
●パイオニアＬＤＣ		
ごきんじょ冒険隊	スーパーファミコン	108
神秘の世界エルハザード	PC9821	154
天地無用！　魎皇鬼　ごくらくCD-ROM2	マッキントッシュ／WINDOWS	160
●POW		
一発逆転　競馬・競輪・競艇	スーパーファミコン	113
●ハドソン		
Jリーグ' 96ドリームスタジアム	スーパーファミコン	97
スーパーボンバーマン４	スーパーファミコン	111
●バンダイ		
キャプテン翼Ｊ	プレイステーション	136
ドラゴンボールZ　偉大なるドラゴンボール伝説	サターン	121
ドラゴンボールZ　偉大なるドラゴンボール伝説	プレイステーション	142
●バンダイ・デジタル・エンタテインメント		
Victorian park	ＰＩＰＰＩＮ	156
GUNDAM TACTICS	ＰＩＰＰＩＮ	156
●バンダイビジュアル		
REELECT JFK　ケネディは生きていた!?	マッキントッシュ、WINDOWS	160
●バンプレスト		
すーぱーぐっすんおよよ２	スーパーファミコン	111
東亜プランSTGコレクションVOL.1（仮）	プレイステーション	98
プレイスタジアム	プレイステーション	136
北斗の拳	プレイステーション	131
●BMGビクター		
殺意の浜辺-サーフサイド殺人事件-	マッキントッシュ	159
殺意のポートレート-女性ｼﾞｬｰﾅﾘｽﾄ殺人事件-	マッキントッシュ	158
タイタンウォーズ	サターン	120
美少女バラエティゲーム　ラピュラスパニック	サターン	126
●ビーピーエス		
TETRIS S	サターン	121
信長疾風記　煌	プレイステーション	127
●ビクターエンタテインメント		
IRON ASSALT（日本語版）	PC9821	154
IRON ASSAULT（日本語版）	ＤＯＳ／Ｖ	175
キランディアⅢ　日本語版	ＤＯＳ／Ｖ	174
クラシックロード4	PC9801・PC9821	153
慶応遊撃隊　活劇編	サターン	119
Command and Conquer（日本語版）	ＤＯＳ／Ｖ	173
サンダーホークⅡ	プレイステーション	136
●ビング		
アイドル雀士スーチーパイSpecial【R指定】	WINDOWS	170
メタルブラック	サターン	120
●富士通パレックス		
エーベルージュ	WINDOWS95、WINDOWS、マッキントッシュ	102
●プリズム・アーツ		
サーキットビート	プレイステーション	140
●プロシードユニ		
ぱいるあっぷ・まーち	プレイステーション	128
●プロファイア		
Extreme Power	プレイステーション	133
●ヘクト		
連珠倶楽部（五目ならべ）	ゲームボーイ	145
●マイクロキャビン		
SWORD & SORCERY	サターン	117
●マイクロマウス		
Indiana Jones and his Desktop Adventures	WINDOWS、WINDOWS９５	167
インディジョーンズ　アトランティスの秘宝　日本語版	マッキントッシュ	158
The Dig	マッキントッシュ	159
●毎日コミュニケーションズ		
SUPER野球道リミテッド	PC9801、PC9821	154
麻雀青天井	WINDOWS	170
●マップジャパン		
ネオ　プラネット	プレイステーション	129
●マルチソフト		
サイバースピード	WINDOWS95	167
Defcon5（デフコン５）	サターン	118
Defcon5（デフコン５）	プレイステーション	130
Defcon5（デフコン５）	３ＤＯ	115
ブローンアウェイ日本語版	マッキントッシュ	159
●メディアヴィジョン		
フレディフィッシュ　「海草の種」紛失事件！	マッキントッシュ	159
●メディアエンターテインメント		
キュイーン	プレイステーション	134
ディスクワールド	プレイステーション	131
●メディアクエスト		
ソニックウィングススペシャル	サターン	120
デス・スロットル	サターン	121
ライフスケイプ	サターン	126
●モモデラーズブランド		
TROPIC　ISLANDTM	ＰＩＰＰＩＮ	156
●やのまん		
フェーダ・リメイク！	サターン	117
●ユタカ		
すぱぽーんDX	スーパーファミコン	111
●ライトスタッフ／Panasonic		
ブルーフォレスト物語　～風の封印～	３ＤＯ	115
●リバーヒルソフト		
琥珀色の遺言	WINDOWS95	166

4月18日(木)、ついに出る。

On CD New Single『恋のフーガ(英語ヴァージョンリミックス)』(KING RECORDS) また『恋するピーナッツ！』(KING RECORDS)他計9タイトルのアルバムも一挙発売中！On Video 伝説のショー番組『シャボン玉ホリデー』から『モスラ』まで貴重な映像満載の『Pナッツ！』(KING RECORDS)発売中！

シングル (KICS 541) ¥1,200(税込み) (KICS 542)〜(KICS 550) ¥2,000(税込み) ビデオ (KIVM 202) ¥4,800(税込み)

Welcome Back ザ・ピーナッツ!

店頭でお求めになれない場合は、ご自宅に配送いたします。お問い合わせ0120-022-844 (月〜金 祝休10:00〜17:30)

先取り! GAME NEWS

今月はドーン と23本!

気になる話題作の情報をキャッチ!

PS ●スポーツ&レース　Jコード023086

ナムコ
発売日●未定
定　価●価格未定

ワールドスタジアム EX

ここらへんがEXだ!!

プレイステーション版では、今までにあった機能を強化している他、新しい要素も取り入れられている。まさに、『ファミスタ』新次元といったところだ。

選手の表情が豊か

パッと見ると、従来の『ファミスタ』とはかなり違う印象を受ける。その最大の理由は、これだ。

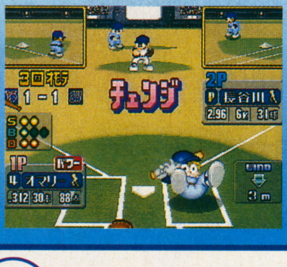

この作品ではアクションごとに、選手達が実に多彩な表情を見せてくれる。コミカルになるか、カッコよく魅了してくれるか、それはプレーヤーの腕次第。

チームの数が多い

メインとなるのは実在の12球団。しかし、脇を固めるオリジナルチームの存在も見逃せない。

オリジナルのチームは、シリーズでおなじみの「ナムコスターズ」を始め、機械の軍団などが登場する。今回の目玉は、草野球チーム「エラーズ」か!?

球場が立体的

昔は河川敷で試合していたこともあった。でも今回は違う。メジャーリーグ級の熱気の中で戦え!

球場はポリゴンで作り、立体感を演出。そしてそこには満員のファンが埋め尽くしている。実際の球場に似た迫力もあるのだ。思わず観戦のお供が欲しくなる。

娯楽性を新たに追求。『ファミスタ』も「変わらなきゃ」!?

生まれ変わった『ファミスタ』から見えるキーワードは何?

ボールを投げて、バットで打つ。86年にファミコンで発売された『ファミリースタジアム』では、野球のそんなアクションを気軽に楽しめた。そのゲーム性がうけ、大ヒット。以降データを更新した毎年度版がリリースされ、『ファミスタ』の略称で呼び親しまれるシリーズへと成長した。

PS版『ワースタEX』はアナログ操作等操作感を一新外観が大幅に強化されているのが特徴だ。大きな変更点は2つ。1つは選手の表情と動きが豊かになったこと。もう1つは、球場という広い立体空間をポリゴンを使用して表現していること。これらの変更により、ただ打つだけでも選手の表情の変化を楽しめるうえに、大きな空に向かって打球が吸い込まれていく気持ちよさも味わえるわけ。

『ワースタEX』には、ナムコの新しい野球ゲームへの挑戦と野球の持つを娯楽性をもっと味わおう、というキーワードが隠されている。

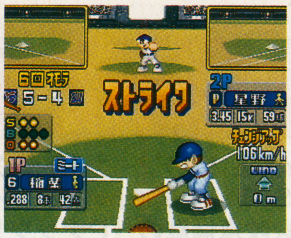

選手のデータはもちろん、最新のものを使用している

FF6のエドガー様にアンジェリークに特別出演して欲しいと願ってるのは、私だけじゃないはずだ。(C級翻訳課)

SFC ●シミュレーション Jコード042986

エニックス
発売日●96年
定　価●価格未定

STAR OCEAN

練って、鍛えて、磨き抜かれた極一級の映像、演出、物語

スーパーファミコンのハードの極限に挑む超大作、登場!

あのエニックスが満を持して放つ最新作、それがこの『STAR OCEAN』。ファンタジーを題材としたロールプレイングだ。ただ、純然たるファンタジーとはやや趣が異なる。SFの要素を大胆に取り入れている。スケールの大きな、懐の深い物語が期待できそうだ。

また本作ではスーパーファミコン最大の48MのROMを使用。かつてない繊細な演出の数々にも注目したい。続報を期待して待て!

スーパーファミコンの限界がここに!

48Mの容量を更に特殊チップで圧縮。なんと実質64M相当!?ここに音声と映像の枠を詰め込んでいるのだ。

喋る!

戦闘時にはキャラクターが喋る。しかも声の数がハンパではなく、全部で500以上の予定。キャラクターへの感情移入度、高し。

戦闘勝利時も、それぞれ別の台詞を喋ってくれる

複数のかけ声も、ちゃんと重なって聞けるのだ

必殺技をかけ声と共に繰り出す。ボタン1つで簡単

魅せる!

スーパーファミコンではこれ以上は不可能ではないか。そう思わせるほど、精緻を極めたその映像。木々の繁り、自然な建物の影、舞い飛ぶ鳥達……。思わず見とれずにはいられない、その美しさに心奪われる。

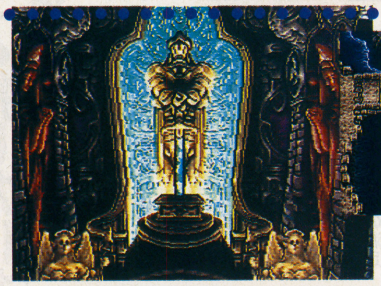

極限まで描き込まれたグラフィック。まさに最高水準だ

荒い石畳、微妙に傾いた家。質感が素晴らしい

STORY

人が石になってしまうという奇病をなおすため、薬草を採りに出かけた主人公達。そこで、異星からの来訪者と出会う。彼らの話だと、この奇病は他惑星から持ち込まれたウイルスだというのだ!

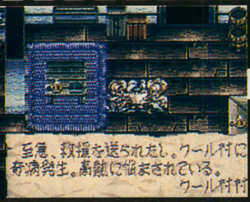

クール村に奇病発生との知らせを受け旅立つ3人

万病に効く薬草を採りに一行はメトークス山へと

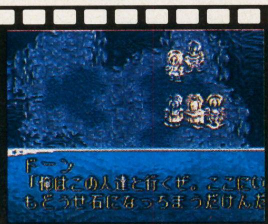

山頂に突然現れた、謎の人物とのコンタクト

PS ●格闘 Jコード041441

ズーム
発売日●96年夏
定　価●価格未定

ZERO DIVIDE2 "THE SECRET WISH"

ほとばしる豪拳、しなやかな動き。プログラムが今、肉体を超える!

■連続技を極める爽快感

昨年8月に発売され、大ヒットした対戦格闘アクション『ZERO DIVIDE』。モニター内に広がる立体空間で、ロボットのような姿にプログラミングされたキャラクター同士が戦う作品だった。ヒットの要因は連続技を叩き込む気持ちよさ。相手が地上にいるときはもちろん、空中に浮かせてからもバシバシ技が入る。慣れるほどに爽快感を味わうことができた。

そんな人気作の第2弾がこの夏、早くも登場する。

■すべてがパワーアップ

システムなど、基本的な部分は前作と同じ。今回は新たに、横移動やリングにつかまっての攻撃が可能になるなど、アクションが大幅に増えている。また、キャラクターは秒間60コマで動くため、そのアクションはかなり滑らかに見える。

さらに演出も強化。同じ部分に一定量のダメージを受けると、キャラクターが痛がる仕草を見せ、装甲が弾け飛び、内骨格がムキ出しになる。ただのプログラムでしかない彼らに、命が吹き込まれたのだ。

ところで前作のキャラクター達は、引き続き登場する。そして、4体+αのキャラクターが新たに参戦。その実力に期待が高まる。

「バシュッ!」という気持ちいいヒット音が、再び聞ける

前作に登場した「NECO」は、今回も姿を見せるか!?

SFC ●スポーツ&レース Jコード024139

ハドソン
発売日●96年6月1日
定　価●7980円

Jリーグ'96 ドリームスタジアム

処理能力とオプションを強化し白熱した試合展開が楽しめる

■典型的なシステムで遊ぶ

このサッカーの舞台はJリーグ。登録されている実在の16クラブの他、オールスターなどさまざまなクラブが選択できる。そして、斜め上方から見下ろした画面で試合を展開していく。典型的システムなので、マニュアルなしでも遊ぶことができるほどだ。操作方法も簡単で、強さの違うパスやシュートが、ボタン1つで出すことができる。もちろん防御側のタックルやスライディングなどもボタン1つの簡単設計。誰でもすぐに遊べるのでとても好感が持てる。また、高速演算処理のSA1チップを搭載したことで、試合中のアニメーションが滑らかに描画される。このおかげで、例え画面中に選手がたくさん表示されても、画面がチラついたり、処理落ちしたりすることがない。

■なかなか豊富な機能

システムはオーソドックスでも、ゲームはなかなか凝っている。試合前に設定できるフォーメーションやポジション、クラブの作戦など、豊富な種類から選ぶことができる。また、ゲームモードも豊富で、最大4人まで参加できる試合や、リーグ戦、PK戦、練習のできるセットプレーなど、飽きさせない内容だ。

ゴールをすると、テレビ中継のようにリプレイを表示する

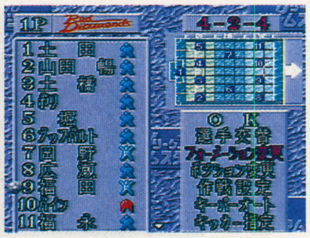

チームの作戦は試合前に、相手に合わせて決められる

サターンでDの食卓をやったのだが、本家3DOではM2を使ってDの食卓2がでるらしい。Dの食卓2をやるためだけに3DOを買おうかどうか真剣に悩んでいる。う〜んどうしよう。金が…(サターンシャーク2号)

五劫のすり切れ

SS ●シミュレーション　Jコード007030

コナミ
発売日●96年7月12日
定　価●6800円

ときめきメモリアル ~forever with you~

君が想いを語る前に、僕にそのひとことを言わせてくれないか?

■友達以上、恋人未満

94年にPCエンジンで発売された、『ときめきメモリアル』。高校で出会う女の子達と親しくなるのが目的という、一風変わったシミュレーションだった。しかし登場する女の子達の性格や、次第に心が近づいてくる描写が秀逸で、ゲームと割り切っていてもときめいてしまう作品だった。

そんなゲーム性がうけ、ヒットした。そして昨年の10月、プレイステーション版が発売され、人気がブレイク。そしてついに、サターン版が発売される。

■また、恋をしようよ

ゲームの進行は、勉強やスポーツなどを行い、自分のステータスを上げていくことがメイン。そしてそれがある程度上昇すると、それに応じた女の子が登場するという仕組みだ。つまりどのステータスが高いかによって、登場する女の子も異なる。ステータスの上げ方によっては、会えない女の子もいる。2回目、3回目のプレーでも、新鮮な気持ちで楽しめるわけだ。

なおサターン版では、自分からの告白が可能だ。誠意を尽くしたのに告白されなかった、というほろニガい経験を持つ他機種のユーザーも、思わず欲しくなる一品と言えるだろう。

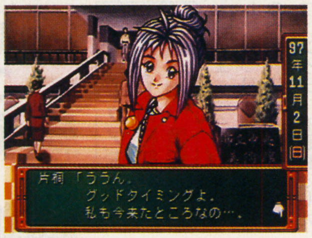

女の子達の個性はさまざま。彼女好みの彼になろう

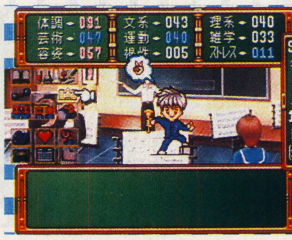

サターンでもスペシャル版が発売される。売り切れ必至!?

NINTENDO64 ●ボード&テーブル　Jコード041408

セタ
発売日●96年6月23日
定　価●9800円

最強羽生将棋

羽生七冠王と指したければ、まずこの金沢を倒してみよ、って感じ

■最強の2人が手を組んだ

NINTENDO64と同時発売という話題性などなくても、今、将棋ファンが最も注目しているソフトの1つが、この『最強羽生将棋』だろう。メインキャラクターに七冠王羽生善治氏、プログラマーにコンピューター将棋選手権4連覇の金沢伸一郎氏という、まさに最強の顔合わせが実現した夢のソフトなのだから。

■二律背反を打ち破る?

将棋ソフトには、思考が強いと遅くなるというジレンマがある。最強と言われる『金沢将棋』にしても、この強さならこの速さでも……という保留付きの満足だった。しかし、このソフトは同レベルの強さで1局の所用時間が約5分の1と言う。かなり快適な対局が期待できそうだ。

■棋力を選ばない幅の広さ

将棋を学びたい初心者から、棋譜の研究をしたい上級者まで、幅広く対応するモードの豊富さも特徴だ。ルール解説、詰将棋、次の一手問題、棋譜の保存などのモードは初心者に役立つ。また、収録された羽生氏の棋譜609局は、すべてプロ棋士のコメント付きで、上級を目指すプレーヤーにもってこいだろう。将棋の面白さをさらに深く教えてくれそうな1本だ。

対局に、研究に。「羽生」の名に恥じない豊富なモード

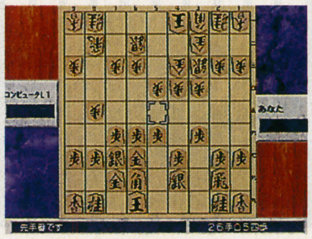

羽生氏と対局できるわけじゃないが、思考ルーチンは最強

SS ●シューティング　Jコード038717

タイトー
発売日●96年6月7日予
定　価●5800円

ダライアスⅡ

鋼の魚介類に挑む銀の鷹、再び。あのヒット作がサターンで蘇る!

■人気シリーズの第2作目

3画面を使用した筐体。魚介類をかたどったボス戦艦。自機の派手なパワーアップ。87年にアーケードで発表された『ダライアス』には、こんな特徴があった。そして89年には『ダライアスⅡ』が登場。横スクロール型のシューティングというスタイルは前作と同じ。しかし自機の武器が増えた他、パワーアップ形態が変わるなど変更点もあった。

この作品は、そのサターン版。サンプルロムをプレーした限りでは、アーケードを忠実に再現していると言うことができる。

■複数画面はどうなる!?

ところで、アーケード版は2画面(3画面のものもあった)使用されていたため、かなり横長だった。家庭では、完全に再現することは不可能だ。その代わりサターン版では、画面の表示サイズを5段階に調節できるようになっている。これまで『ダライアス』シリーズは、何度かコンシューマ機で発売されたが、このような形で複数画面の問題を解決したのは初めてだ。

『レイヤーセクション』、『ダライアス外伝』と高いレベルの移植作を手がけてきたタイトーが発売するだけに、ファンの期待に沿った完成度となるだろう。

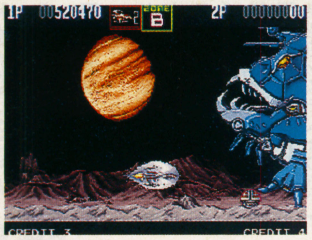

ボス敵は魚介類がモチーフ。思わず食べたくなるかも!?

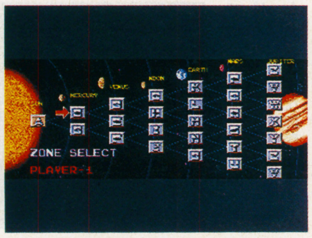

前作同様、次に進むステージを選択することができる

PS ●シューティング　Jコード040649

バンプレスト
発売日●96年7月予
定　価●価格未定

東亜プランSTGコレクション VOL.1(仮)

戦闘ヘリを操り敵の猛攻をかいくぐる。2つの名作が復活!

■弾を避ける快感

東亜プランが80年代に送り出した2つの名作シューティングが、1本のソフトに入って登場。プレーヤーが操作するのはショットとボンバーを装備した戦闘ヘリ。当時のシューティングゲームの中では、かなり難易度が高く、コアなゲームファン達の間で話題になった。特に『究極タイガー』では敵の攻撃が激しく、敵を壊す速さだけではなく、弾を避けるテクニックをも必要としていたところにこのゲームの面白さがある。

■難易度はやや高め

『タイガーヘリ』は、東亜プランのシューティング第一弾となる作品だ。攻撃方法はショットとボンバーの2種類。ボンバーは数に限りがあり、広範囲の敵にダメージを与えることができる。このスタイルはその後の東亜プランのシューティングに継承されていった。続編の『究極タイガー』は、ショットの種類が4つに増え、敵の攻撃が激しさを増した。雨あられのようにばらまかれた弾を避けつつショットを撃ちまくるという、どちらかというと玄人向けの渋いゲームだ。

またプレイステーション版では、CGデモやアレンジサウンドが追加される予定だ。

※画面は業務用です。

『タイガーヘリ』は、今から十年以上も前の作品だ

弾数の多さに加え、固い敵も多い『究極タイガー』

五劫(ごこう)のすり切れ　ネジコン使っているとだんだん肩上ってきません?そのうちイヤミの「シェー」が出来そうです。(うしりん)

PS ●格闘　Jコード042919

ナムコ
発売日●未定
定　価●価格未定

ソウルエッジ

空気を切り裂く武器の軌跡 火花を散らす強者達の剣と剣!!

『鉄拳2』に続くナムコの話題作が、いきなりスピード移植!!

今年の2月、アーケードで発売されたばかりの人気3D格闘ゲーム『ソウルエッジ』の移植が早くも決定した。拳で闘う『鉄拳』シリーズに対し、『ソウルエッジ』は武器格闘の持つ独特の面白さを演出したものだ。登場するキャラクターは8人。日本刀、バトルアックス、ヌンチャクなど、すべての者が固有の武器と流派を持ち、火花を散らし闘いを繰り広げる。

発売日と詳しい移植内容はまだ未定だが、『鉄拳2』同様、グレードの高い完成度が期待できるだろう。
※画面はすべてアーケード版のものです。

武器が生み出す真剣の緊張感

素手にはない、武器による一撃の重み。『鉄拳』のような激しい連続技はないものの、気を抜けば数撃で倒されてしまう高い緊張感がプレーの熱をかきたてる。

大技を繰り出したときには、武器の軌跡が美しい光によって演出される

光による演出が目を奪う

武器の特性をどう生かすかが、勝負の分かれ目

カタールや斬馬刀など、風変わりな武器を操る者もいる

伝説の魔剣ソウルエッジを求めて

8人の持つ共通の目的は、伝説の魔剣ソウルエッジを捜し出すこと。ある者は復讐のため、またある者は任務のため、剣を振るい、立ちはだかる強敵と戦い抜くことになる。

御剣平四郎
主人公。農家の生まれだが、ソウルエッジを捜すため剣を手にする。

立体的に作り上げた世界

背景の他、キャラクターの仕草、衣服、アクセサリーなど細部にわたり立体的に表現。朝から昼夜への時間も再現し、影も太陽の位置により変化する。

衣服の裾などは、風になびくようにリアルに動く

PS ●スポーツ&レース　Jコード043168

ウエップシステム
発売日●96年8月
定　価●5800円

COOL BOARDERS

コレさえあれば、あちこちに穴を開けずに済む!?もうゲレンデの

■今やスキー以上の人気!?

ウィンタースポーツの代名詞と言えば、やはりスキー。しかしここ数年、スノーボードのプレー人口が急増している。つい最近までは「スノーボード禁止」と書かれた看板が立つスキー場が多かったが、今では逆に禁止されているところの方が珍しいほどだ。また、アーケードでも『アルペンサーファー』というスノーボードの体感ゲームが登場している。

そんな旬のスポーツ、スノーボードを題材にしたゲームが、プレイステーションで発売される。

■真夏のボーダーになろう

視点は、ボーダーを後ろから捉えた3Dタイプ。コースや背景はポリゴンで表現。高速で流れて行く。冷たい風を切り、大自然の中を颯爽と滑る。そんな気持ちよさを体験できるのだ。

そしてジャンプ中にポーズをとる、数々の「トリック」も決めることもできる。スノーボードの醍醐味とも言えるこのテクニックを、手軽に再現できるわけだ。また細かい部分では、ボードやウェアも選べるようになっている。

発売されるのは1年でもっとも暑い時期だが、真夏のスノーボードとシャレこむのも、オツなものだ!?

転んでも痛くないから思いっきりスピードを出してもOK

空中で魅せることこそが、スノーボード最大の快感かも

SS ●アドベンチャー　Jコード032174

セガ・エンタープライゼス
発売日●96年9月
定　価●価格未定

サクラ大戦

セガの話題のドラマチックアドベンチャー。最新情報が明らかに!

■豪華スタッフが集結

総合プロデューサーの広井王子氏を始め、音楽監督に田中公平氏、構成・脚本にあかほりさとる氏、キャラクターデザインに藤島康介氏と、豪華スタッフによる『サクラ大戦』。架空の大正時代を舞台に、女の子だけで結成された特殊部隊「帝国華撃団」を率い、日本の転覆を狙う黒之巣会を撃退することが目的のドラマチックアドベンチャー。

ここまでは、すでに公開済。今回、最新情報が入ったのでそれを紹介しよう。

■優柔不断はいけない!?

この作品では、物語を進めるアドベンチャーシーンと、敵と戦うシミュレーションシーンがある。今回明らかになったのは、アドベンチャーシーンにLIPSという制限時間のある選択肢システムが採用されている、ということ。これは、制限時間内に行動を決定しないことも1つの選択肢になる、というもの。つまりプレーヤーは、目の前で起きている事件にリアルタイムで関わっているわけ。ボーッとしてばかりで何もしないと、華撃団の女の子達に嫌われてしまうかも!?

発売は大幅に伸びたが、それに見合うだけのグレードの作品に仕上がりそう。続報に期待しよう。

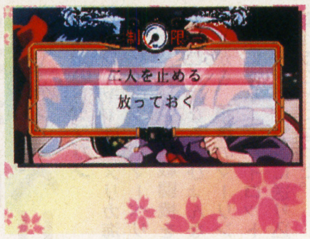

華撃団のメンバー同士がケンカに。……さあ、どうする!?

プレーヤーは華撃団の隊長。団員の心をつかむことも仕事

今回は、じゅげむを2冊買った。これからは、1冊は家においといて、あとの1冊は友達に見せてすすめようと思って。(リサリサリサ)

五劫のすり切れ

PS ●スポーツ&レース　Jコード042391

ナムコ
発売日●96年予
定　価●価格未定

PS版テニス

ハードなラリーを連続させて、観客の首をくたびれさせろ

■SFC版の流れを汲む

矢のようなサービスエースをお見舞いする。届かぬボールを追いかけて、ダイビングリターン。こういうテニスの醍醐味を味わえたのが、93年に発売された『スーパーファミリーテニス』だった。その流れを汲むナムコのテニスゲームが発売されることになった。

キャラクターは4人増加されて総勢24名になった。これまでのシリーズとは違った頭身で新たに描き直された点にも注目したい。また時間と共に陽射しが落ちていくコートがあったりという凝りようで臨場感が味わえること間違いなし。

■必殺技を決めろ

テニスとは基本的に相手のコートにボールを打ち返すゲームだが、このソフトには現実にない味つけがある。例えば、必殺技とも言うべきスーパーショットの存在。「ストロボスマッシュ」などの信じられないようなプレーがあるのは楽しみだ。もちろん、サーブ、ボレー、スライスといった基本的なショットも3Dポリゴンで描かれたキャラクターで動いてくれる。

シリーズのイメージこそ薄れてしまったが、良質のテニスゲームとして期待できそうだ。

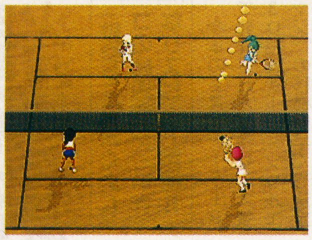

果たしてストロボスマッシュを返せるのか?

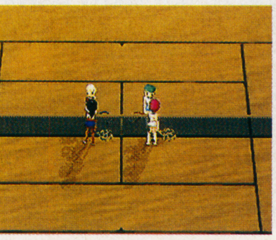

試合はいつでも真剣勝負。常にベストをつくそう

(画面は開発中のものです)

PS ●バラエティ　Jコード038784

ナムコ
発売日●96年6月21日予
定　価●5800円

ナムコミュージアムVOL.3

おなじみ『ミュージアム』も3作目。今回は83年産ものが中心です

■ナムコの歴史を振り返る

アーケードゲーム創成期の頃から、常にトップメーカーに名を連ねていた会社、ナムコ。同社の過去のゲームと、その当時の資料などを見てまわることができる「ミュージアム」とを収録した『ナムコミュージアム』の第3弾が登場だ。

■今回は6作を収録

『VOL・1』81~82年、『VOL・2』は83~85年の作品を中心として収録されていた。今回は少し戻って82~84年、やはり「ナムコ」の名がひときわ輝いていた時代の作品だ。

収録ゲームは6タイトル。ポスト『インベーダー』となり、その後の縦型シューティングの元となった『ギャラクシアン』。海外で生産された、パックマンのアレンジ版『ミズ・パックマン』。地中に潜ってモリで敵を突き刺しモンスターを退治する『ディグダグ』。『VOL・1』に収録された『ポールポジション』の続編『ポールポジションⅡ』。画面内に浮かぶ「原子」を操作し、指定された形を作るという異色のアクション『フォゾン』。迷宮の中をアイテムを拾いつつ60もの階層を戦い抜くアクション『ドルアーガの塔』。「古き良きナムコ」という形容詞がピタリとはまる6作だ。

ミュージアムではいろいろな展示物が見て回れる

『ポールポジションⅡ』。4つのコースで遊べるのだ

PS ●シミュレーション　Jコード035840

スペクトラム ホロバイト ジャパン
発売日●96年夏
定　価●5800円

Top Gun:Fire At Will

エアブレーキ開け! これが必殺のマーベリック・ムーブだ!!

■栄光のトップガン

プレーヤーはアメリカ海軍のパイロット、マーベリックとしてF-14戦闘機を操ることになる。ひょんなことから、相棒のマーリンと共にエリートパイロットの集うトップガンに送り込まれることになった。

と、ここまで分かる人には分かってしまう。人気映画『トップガン』を追体験できるのがこのソフト。映画同様、ライバルを追い越しトップガンのNO1を奪う。さらに、カリブ海・黄海・アフリカ北岸といった世界中のきな臭い地域に派遣される。輸送機を護衛したり、敵戦闘機を撃破したりと、さまざまなミッションをクリアしていくことになるのだ。

■思うがままに飛ぶ!

ゲームのシステムはフライトシミュレーターを基本にしている。だが、操作を簡略化することで、慣れない人でも安心できる作りになっている。

例えば現実ではベテランパイロットにしかできないバレル・ロールやフラインGSといった特殊機動も、コマンドによって簡単に出せるのだ。エア・ブレーキを使った必殺技マーベリック・ムーブを繰り出し、一発逆転のバルカンを敵機に叩き込め。

計器はコンパクトにまとめられていて見やすいものだ

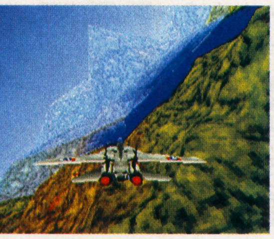

トップガンのエリートとなって、大空のエースとなれ!

GB ●ロールプレイング　Jコード033511

チュンソフト
発売日●96年夏予
定　価●価格未定

不思議のダンジョン 風来のシレンGB ～月影村の怪物～

こばみ谷から、クヨウ峠へ。シレンの旅はまだまだ続くのです

■ゲームボーイで『シレン』

昨年の12月にスーパーファミコンでリリースされた、『不思議のダンジョン2 風来のシレン』。基本的には前作『トルネコの大冒険』を踏襲。これに加えさらにさまざまなアイデアがありったけ詰め込まれ、あまたのプレーヤーを満腹させたというほどの超大物のロールプレイングだ。

この『シレン』がゲームボーイでも登場。システム面ではスーパーファミコン版と同様の作りだが、ストーリー的にはまったく異なる舞台、異なるシナリオのものとなっている。スーパーファミコン版を遊びつくしたプレーヤーも、また新たな冒険ができてしまう。

■人助けも風来人の責務?

ある日、ひょんなことから相棒のイタチ、コッパとはぐれてしまったシレン。相棒捜しの旅に出かけ、たどり着いた月影村で新たな事件に遭遇してしまう。この村では、怪物が数年前から村にほど近いクヨウ峠に住み着き、毎年幼い子供をいけにえとして要求しているのだという。いけにえに差し出される少女を思う一心で、クヨウ峠へと入っていった村長の孫、ナギ。この少年を助けるため、クヨウ峠でシレンの新たな冒険が始まるのだ。

相棒のコッパを捜し旅に出るシレンの行く手に待つものは

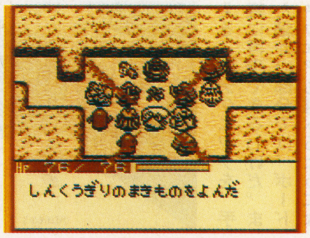

ランダムで生成されるダンジョンを生き延びていくのだ

先取り!GAME NEWS
シミュレーション
ロールプレイング
スポーツ&レース
バラエティ

五劫のすり切れ

一人の時はファミコン結婚して子供が生まれるのといっしょにスーパーファミコン、二人目の子供が生まれそうな時にセガサターン。次の子の時はもちろんNINTENDO64だと思うが俺はまだ24才、あと何台ハードを買うことやら。(2時の父)

PS ●パズル　Jコード038628

アジェンダ
発売日●96年7月5日予
定　価●5800円（予）

スタジオP

今度の主役はツール。お絵かきや作曲、3D造形までできる！

■ツールの方が面白い

プレイステーションですでに発売されている『動画でパズルだ！ ップクプー』のシリーズ第2弾が早くも登場する。その名も『スタジオP』。この名前につく「P」は、パズル、ペイント、（音楽）プレーヤー、ポット（？）、ポリゴンなど、さまざまな意味を持つらしい。前回おまけで付いてきた簡単な音楽&お絵かきツールが、今回のメインとなっているのだ。

その名の意味が示すように、ツールの種類も内容も大幅にパワーアップしている。サウンドツールはシーケンサーを強化し、映像ツールはポリゴンを使った3D造形などもできてしまう。また、陶芸家気分を味わえる壺作成機能など新鮮なこともできるようだ。

■パズルもさらに面白く

もちろん、パズルの方もしっかり作られている。今回は、コンピューターが対戦相手をしてくれるモードが加わるのだ。さらに、マニアックなパネルの回転する「田の字」モードまで付いてくる。

その他にも、ネジコンを使った雑巾絞りや、音楽CDにエフェクトを掛けられたりと、遊び感覚でいろんなことができる楽しいソフトになりそうだ。

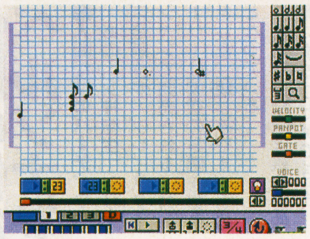

これは、サウンドツールの画面。結構作り込めそう

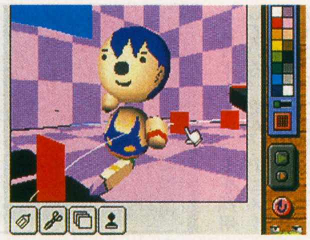

こちらは、ペイント&3Dツールの画面。ワクワクする

PS ●スポーツ&レース　Jコード043087

ギャップス
発売日●96年7月
定　価●価格未定

アイルトン・セナ カートデュエル

セナのムービーまで見られてしまう、本格カートゲームが登場だ

■セナファン必携ソフト

94年5月、レース中の事故でこの世を去った天才レーサー、アイルトン・セナ。彼がF1の世界に身を投じるきっかけとなったカートを題材にしたのが、このソフトだ。

ゲーム中に用意されているモードは6つ。タイムトライアルや、対戦モードはもちろん、初心者のためのビギナーモードまで付いている。レースモードでは、すべてのコースを勝ち抜くとセナとの一騎討ちが楽しめる。また、セナのグラフィックやムービーが自由に見られるメモリアルモードも付いているので、ファンにはたまらないものとなっている。

■ポリゴンカートレース

コースは全部で9種類。そのうち7つは、実際にあるコースを再現している。コースやカートはすべてポリゴンで表わされ、リアルなレースが展開する。レース中は視点を3段階に変えられるので、自分の好みに合わせてプレーすることが可能だ。また通信ケーブルを使えば対戦プレーができるので、コンピューター戦で腕を磨いた人は友達と競ってみるのもいいだろう。

初めての本格カートゲーム。はたしてどんな走りができるのか楽しみだ。

コースやカートは、すべてポリゴンで描かれている。

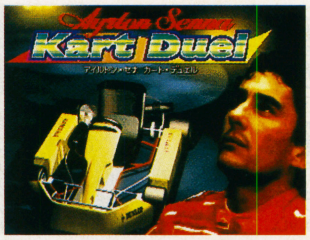

今はなきセナ。彼の走りはもう2度と見られない

PS ●ロールプレイング　Jコード042170

アイディア・ファクトリー
発売日●96年夏
定　価●価格未定

SPECTRAL TOWER

数字を入力してキャラクター作り このシステムにはかなりハマるよ

■どことなく懐かしい設定

登り切れば新しい世界が開けると言われる塔、スペクトラルタワー。このゲームは、何層にも積み重ねられたこの塔を踏破するのが目的のロールプレイングだ。登場キャラクターの職業やモンスター、アイテムなどは、おなじみのものばかり。そして、閉鎖された塔で戦い続けるという設定。どこか往年のロールプレイングを彷彿させてくれるシチュエーションだ。

■最強キャラクターを捜せ

ロールプレイングのキャラクター作成は、なにかと面倒なもの。このゲームには、その煩わしさをなくすシステムが搭載されている。まずプレーヤーは5～8桁の数字を入力。これによって、100種類以上もある職業の中から、ランダムにキャラクタークラスが選択される。この職業は基本的なファイターやプリーストなどを始め、カラテマスターやマリオネット師などの変わったものまで種類が豊富だ。また、キャラクター番号は関連性を持っている。例えば、魔術師タイプの2つの職業番号を掛け合わせれば、別の魔術師タイプの職業ができる。この数字で職業を作るシステムだけでも、かなりハマりそうな予感がする。

キャラクタークラスには、野生児といったものまである

塔の中には、ちょっと変わったイベントも用意される

PS ●スポーツ&レース　Jコード041378

セタ
発売日●96年春
定　価●6800円

蛭子能収の大穴競艇

インに入るかアウトを回るか？ ターンとまくりが大切になる

■おなじみのあのお人

競艇のテレビ番組があれば必ず呼ばれる人と言えば、自他共に認める競艇狂の漫画家、蛭子能収氏だ。その彼の監修した競艇ゲームが発売されることになった。それがこの『蛭子能収の大穴競艇』。

このゲームの最大のウリは、全国24カ所の競艇場や代表的な選手400人を収録したデータベースや、蛭子能収の競艇入門教室などが収められていること。競艇場の連絡先まで収められた詳細なもので、実際に役に立ちそうだ。まったく競艇を知らない人でも安心できるだろう。これらで競艇の基本知識を得た後は、全国各地で開催される重賞レースでギャンブルを楽しめるモードもある。

■一気に差せ！

また、競艇選手となって6大タイトルを制覇を狙うモードがある。3Dポリゴンによって描かれたボートを操り、年間スケジュールに沿って全国を巡るのだ。

各競艇場ターンのポイントが変化するなど、相当な凝り方だ。もちろん現実と同じで、レースの結果次第で次の出場レースが変わってくる点なども再現されている。競艇選手の気分を再現した、迫真のボートレースが楽しめるだろう。

まくれ！　差せ！　レースシーンは結構気分が出ているぞ

実際の競艇と同じレースも再現されているのだ

ロールプレイング
スポーツ&レース
パズル

五劫のすりきれのコーナーを電車の中でよんでたら、となりの人に本読むのが早いと思われ変な目で見られてしまいました。（ケニー）

五劫のすり切れ

WINDOWS WINDOWS95 MAC ●シミュレーション　Jコード042749

富士通パレックス
発売日●96年7月12日
定　価●9800円

エーベルージュ

自分自身を育てるから、感情移入バッチリの育成シミュレーション

■魔法学園で魔法を学べ

育成シミュレーションブームの中、またまた新しいソフトがウィンドウズ&MACに登場する。それが、『エーベルージュ』だ。

物語の舞台は滅亡の危機にある異世界ワーランド。プレーヤーの目的は魔法学園の生徒になって、創造魔法を修得し世界を救うこと。学園にはプレーヤー以外にも生徒が大勢いて、それぞれに違った目的を持って行動してる。また、それらの人々との関わり方で、エンディングがさまざまに変わるマルチエンディングを採用している。

■欲張りな内容

このゲームでのキャラクターメーキングは、心理テストに答えていくという一風変わったシステムになっている。キャラクターには基本的な能力値の他に、勇気や優しさといった隠しパラメーターが多数ある。これらのパラメーターと、場所、日付などの要素が加わってさまざまなイベントが起こるシステムになっているのだ。

また、ゲームは育成中心の幼年期と、恋愛中心の思春期の2部構成になっている。育成と恋愛という2種類のシミュレーションが楽しめる、ぜいたくな内容の作品だ。

キャラクターデザインは、北爪宏幸氏が担当している

思春期編では、こんな女の子達と恋愛できてしまう

PS ●ロールプレイング　Jコード041971

アトラス
発売日●96年9月
定　価●価格未定

女神異聞録 PERSONA

仲魔の代わりに自己に潜む人格ペルソナを呼び覚ませ!

■人間だけのパーティ?

あの『女神転生』シリーズ最新作が、プレイステーションで発売される。ストーリーは架空の学園を舞台とした、親しみやすいものとなっている。

ただし、今回は悪魔を仲魔にすることができない。その代わり、人間の心の奥底に隠された別の人格「ペルソナ」を呼び起こし、それを操っていく。また、ペルソナを呼び出す召喚スペルの組み合わせによって、さまざまな種類のペルソナを呼び出すこともできるのだ。従来の合体システムは、ここに継承されているわけだ。ちなみに、召喚スペルは悪魔から入手することになる。従って、今作の悪魔は仲魔ではなく、交渉相手として登場するのだ。

■雰囲気一新の『異聞録』

今回は、サターン版の『デビルサマナー』で取り入れられた3Dポリゴンの屋外マップに加え、戦闘シーンは、フォーメーションによる多彩な戦闘を意識したクォータービューを採用している。また、アニメーションでの演出も強化。BGMとともに雰囲気をがらりと変え、より幅広いユーザー層に向けた内容を目指している。その名のとおり、一風変わった『女神転生』となりそうだ。

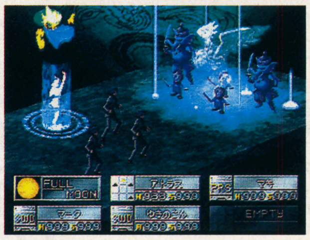

クォータービューの戦闘シーン。多彩な戦いが楽しめそう

主人公は学園の男子生徒。パートナー達ももちろん学生だ

WINDOWS95 ●ボード&テーブル　Jコード033251

スペクトラムホロバイトジャパン
発売日●96年秋
定　価●8800円

Magic: The Gathering

世界で人気のマジック:ザギャザリングが、ウィンドウズ95に登場

■人気のカードゲーム

今世界中で、トレーディングカードゲームが大人気になっている。それがついにウィンドウズ95に登場することになった。

トレーディングカードゲームとは、ゲームをプレーして勝ったほうが相手のカードを貰えるというもの。

『マジック:ザギャザリング』(以下MTG)はそれらの中でも特に人気のある作品だ。人気の秘密は、カードの豊富さにあるといえるだろう。種類は1000を超え、それぞれが著名なイラストレーターによって描かれていてとても美しい。もちろんカードが美しいだけが、人気の秘密ではない。ゲームシステムも非常に面白いものとなっている。プレーヤーは魔法使いになって、さまざまな効果があるカード=魔法を使って相手を倒すのだ。

■通信対戦が可能

このソフトは、MTGを忠実に再現したもの。使用するカードもオリジナルのものを精密に再現しており、今では手に入らないプレミアムカードまで付いている。これはファンにはたまらないだろう。

また、コンピューターと対戦するだけでなく、通信を使って他のプレーヤーと対戦できる機能付き。

オリジナルのカードや、プレミアムのカードまである

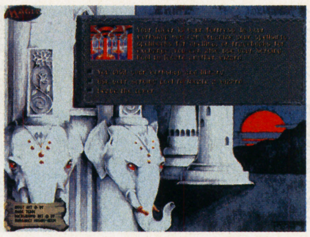

コンピューターと戦うMTGはどういった展開になるのか

PS ●スポーツ&レース　Jコード036781

ネクサスインターラクト
発売日●96年6月
定　価●6800円

LAKE MASTERS (レイク マスターズ)

バスを釣りまくって大会を制し、バスフィッシャーの楽園を作ろう

■本物のアメリカの湖

実写取り込みをふんだんに用いたバスフィッシングゲームが登場する。それがこの『レイクマスターズ』だ。トーナメントモードでプレーできる、レイクミード、レイクウイニペサウキー、レイクフォーク、レイクキシミーといった4つの湖はいずれもアメリカのバスフィッシングのメッカであり、バスフィッシャーなら知らぬ者はいない。これらの湖の細かいポイントまで、実写を使用して再現しているのがウリだ。

■レイクマスターへの道

プレーヤーはゲームのメインとなるトーナメントモードを勝ち抜いていかねばならない。そうすることでレイクポイントを溜めるのだ。このレイクポイントを利用して、自分だけのオリジナルの湖を作ることができるようになる。そこでは自分自身が主催者となったオリジナルトーナメントも開催できるのだ。どんな湖を作ることができるのか、今から楽しみだ。

また、2人で釣り勝負ができるVSモードもある。上下2分割された画面で同時に釣果を争うことが可能になる。友達を誘ってオリジナルの湖でバスフィッシング勝負というのはどうだろうか。

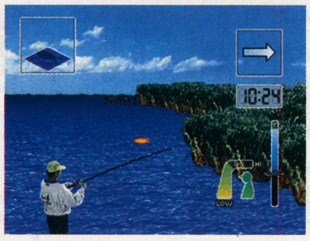

この美しさは取り込みの効果。どこの湖か分かる人は通かも

アドバイスをしてくれる少女パティの存在は一服の清涼剤

五劫のすり切れ　NINTENDO64の発売日は、私の2X歳のバースディです。誰かプレゼントしてくれないかな♡（けろたんふれあ）

4月といえば花見もあれば、入学とか入社なんかもあったりして、「おめでとう」という言葉が一番多く飛び交う季節だ。「おめでとう」ついでに、TVゲームを買ってあげたり、買ってもらったりなんてことも…。今月も責任を持ってセレクトします。

じゅげむ編集部の ゲーム選択ガイド 今月はこれで遊べ！

XBANDとかピピンとか、遊び心をくすぐってくれるマシンが次々と登場したおかげでサイフが軽〜い皆さん、ゲーム選びはこのページをチェックしてからショップにGO！しなさい。

近頃よく目にするゲームの傾向って？

近頃、じゅげむに限らずいろんなゲーム雑誌をペラペラとめくっていると、やたらに目立つのが18禁ソフト。「18歳以上推奨」とか、「X指定」とか、さまざまな呼び名が付けられているけど、平たく言えばちょいとカゲキな内容（Hだとか、ね）のゲームってこと。考えてみれば、1年半前のプレイステーションとセガサターンの誕生以降、徐々に増えてきたような気もする。スーパーファミコンとかじゃお目にかかれないようなやつね。

ビデオやパソコンのソフトじゃ、とにかくわんさかこの手のものはある。けど、TVゲームの世界だと、新ハードがいっぱい発売されて、あるいは、NINTENDO64のリリースを前にしてスーパーファミコンソフトの本数が徐々に減っているせいで、こんなふうになりつつあるところなのかもなあ。

まあ、もうすぐセガサターンのインターネットキットとかも発売されることだし、ゲーム業界は今までとはまったく違った方向へ向かっていきそうな気もする。

そういった状況の中、今月の注目ソフトを5本ばかり選んでみよう。

今月の要注目タイトルは5つって感じかな

まだサンプル版が届いていないので、取材のみでしか内容は見えないけど、期待しても間違いのない！大作『ファイアーエムブレム〜聖戦の系譜〜』（スーパーファミコン）。一世代を間に挟んでの2部構成もさることながら、しっかりと磨かれたキャラクター性は相変わらず緻密だ。任天堂作品にしては固定ファン向けの印象が強いけど、誰にでもその絶妙のゲームバランスを味わってみてもらいたい。

かつて『アクアノートの休日』で話題を呼んだチームが再び作り上げた不思議な空間お散歩ゲーム『太陽のしっぽ』（プレイステーション）。『アクアノート』と同じように「賛否両論タイプ」かもしれない。でも、クリアする快感だけじゃないゲームがあるってこと自体に感謝しなくちゃならない時期なのかもしれないね。ゲームの中の表現も漫画っぽさに徹していて笑いを誘う。

『Jリーグエキサイトステージ'96』（スーパーファミコン）

Jリーグタイトルの中では最高レベルといえる同シリーズの最新作。今回も期待は裏切らない。シリーズ最大の特徴のひとつ、ボールの本物っぽい動きは今まで通り。と同時に、自分で作ったフォーメーションのリアルタイム切り替え、バイオリズムの導入、新人入団などのシステム面も充実。買って損はないはず。

『THOR〜精霊王紀伝』（サターン）はファンタジー世界をステージにした成長型アクション。ディズニーを思わせるキャラクターのスムーズな動きは絶妙だ。また、物語進行にともなって徐々に増えていく多彩なアクションも魅力的。おまけに、本格的に遊びがいがあるレベルの高い謎解き。精霊を仲間にして次々とマップをクリアしていく仕掛けもユニークで、とにかくボリュームたっぷりなうえ、音楽も一聴の価値あり。じっくり遊びたいゲームだ。

『ジャンピングフラッシュ！2』（プレイステーション）は、ジャンプ感覚が受けてヒットを飛ばしたアクションゲームの続編だ。連続ジャンプのやみつきになる気持ちよさや、楽しげな立体世界など、前作と基本的にゲーム性は変わらない。つまり、基本的にしっかりした作りなので安心して遊べる。ただ、何となく前作の別マップ版という印象がしなくもないけれど…。

ファイアーエムブレム 聖戦の系譜
■任天堂■5月14日
■7500円■スーパーファミコン

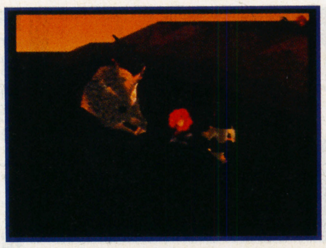

太陽のしっぽ
■アートディンク■4月26日
■5800円■プレイステーション

Jリーグエキサイトステージ'96
■エポック社■4月26日
■7980円■スーパーファミコン

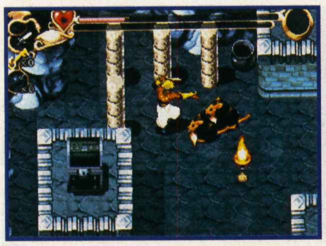

THOR〜精霊王紀伝〜
■セガ・エンタープライゼス■4月26日
■5800円■サターン

©1996 Nintendo ©1996 by ARTDINK ©1996 エポック社・小学館プロダクション・エーマックス ©SEGA 1995 Music ©Yuzo Koshiro 1995

ジャンル別セレクション

ハードを越えて今月のオススメゲームを選んでみました

シミュレーション

全部で7本もの要注目ソフト 今月はアタリが多い

期待にたがわない完成度の『ファイアーエムブレム』、異色タイトル『太陽のしっぽ』の2本以外にも、今月は目を引くシミュレーションゲームが多数。

『牧場物語』（スーパーファミコン）は、牧場を経営するゲームだけど、数字がどうこうというより、動物や村人などと接すること自体が楽しい。そして、そんな作業の中から自然を学んでいく自分を発見できる瞬間がこれまた楽しい。『PandoraProject～THE LOGIC MASTER』（プレイステーション）は、ロボットに戦闘プログラムを組み込んでバトル大会に参加させて、もちろん優勝を狙うのが目的のゲーム。やっぱりいちばん面白いのはプログラム作り。この作業だけでも、ついつい数時間も遊んでしまうほど。マニアの心をとらえながらも、手順の面倒さが一般ユーザーを遠ざけていた『カルネージハート』の面倒な部分だけを取り去ったような構成が非常に心地いい。

『ときめきメモリアル～プライベートコレクション～』（プレイステーション）はシリーズのファン向けアイテムといった感じ。クイズをはじめとしたバラエティゲームと、セル画やBGMなどを収めたデータベースで構成されている。『ときめきメモリアル』シリーズを遊んだことがあれば、というより大好きな人ならば、ずいぶんと遊び込めることだろう。

『X-Com：未知なる侵略者』（プレイステーション）は見た目は地味だけど中身が濃い。宇宙からやってきたUFOを撃退したり、捕獲して文明の調査をするなど、さまざまなステップが楽しめる。まるでTV番組のようにさまざまなシーンがめまぐるしく出てくる展開とアメコミ風の派手めなグラフィックが個性的で飽きが来ない。

パソコン版が有名なシリーズ『シヴィライゼーション』（プレイステーション）。民族単位で文明を発展させていくのが目的だ。自由度が高いので、自分なりの遊び方にこだわることができる。平和主義のガンジーが治めるインドや、好戦的なスターリンのロシアなど、地域性や民族性がうまくゲームの世界に反映されているのも面白い。

ロールプレイング

スクウェアの話題作『ルドラの秘宝』はちょっと実験的

『THOR』以外で目を引くタイトルといえば、『ルドラの秘宝』（スーパーファミコン）。スクウェアの新作ロールプレイングゲームで、選んだキャラクターごとに違った視点から同じテーマのストーリーを遊ぶことができる。また、魔法の代わりとなる「ことだま」に、自分で好きな名前をつけることができる。その命名によって、ことだまを使用したときの効果が違ってくるのだ。この「オリジナルことだまシステム」など、実験的な試みがあちこちに散りばめられている。

アクション

注目すべきソフトはなさそう

『ジャンピングフラッシュ！2』以外には、特にこれといったソフトは見当たらなかった。

アドベンチャー

18禁ソフト『野々村病院』くらいかな

X指定に分類されている『野々村病院の人々』（サターン）。もちろん18禁ソフトだから、看護婦との絡みをはじめとして、それなりにアダルトな展開もないわけじゃない。だけど、それ以上に印象的なのは、探偵である主人公の本能にまっすぐな、クセの強い性格だ。下ネタだらけの言動や、はしたない行動など、何ともいえない笑いを次々と生み出す。

格闘

目につくようなソフトはないみたい

今月は特にこれといったソフトは見当たらなかった。

シューティング

アーケード移植ながら優良なソフトが全3本

アーケードでマニアックな層に支持されていた『首領蜂』（サターン）。連続で敵を倒すなどの得点稼ぎ技システムが練られていて、この作業に熱中し始めるとまた新しい遊びを発見したような気分になれる。さらに、弾よけも気持ちいい。アーケード版同様にマニアックな遊び方が追求できそうな仕上がりだ。

『ギャラクシアン3』（プレイステーション）は、ナムコ・ワンダーエッグなどで話題を集めているシューティング・アトラクションの家庭で楽しむ版。立体視点の宇宙ステージで敵機を撃墜する迫力はもちろん受け継がれている。さらに、オリジナルの新ステージもあり。ただし、1ゲームが10分程度で終わってしまうため、1人プレーだと意外に飽きが早いかもしれない。多人数プレーなどで何度もワイワイと遊ぶのが適だ。4人まで同時に遊べる。

先月もお薦めした『ウルフファング』（プレイステーション）。発売が延期になったために、念のためもう一度おすすめしておく。アーケードから移植の、ロボットに乗り込むシューティングだ。自分でロボットをデザインできるのが遊び方に幅を与えてくれる。

パズル

ちょっと小粒な『戦球王』と『ドラえもん』ギア版

佳作が2本。まずは『めざせ！戦球王』（プレイステーション）。やや地味な印象があるけど、そこそこに手応えのある変形落下型パズル。ブロックが球体なので、予想外の場所に転がってしまうことも。初めのうちは連鎖を狙うまでの手順がなかなかうまく組めないのだ。慣れが必要ね。

あくまでも子供向けだけど、意外と完成度が高いのが『ドラえもん ワクワクポケットパラダイス』（キッズギア）。ドラえ

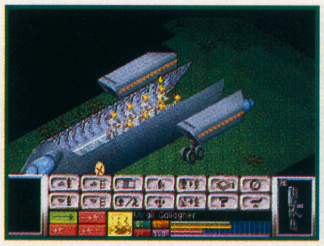

X-Com：未知なる侵略者

■スペクトラム ホロバイト ジャパン■5月10日
■5800円■プレイステーション

ルドラの秘宝

■スクウェア■4月5日
■8000円■スーパーファミコン

野々村病院の人々［X指定］

■エルフ■4月26日
■6800円■サターン

首領蜂

■アトラス■4月26日
■5800円■サターン

もんの秘密道具にちなんだミニゲームがいろいろとあって、バラエティ感覚に溢れている。

スポーツ&レース
派手に遊べる『ESPN～Street Games』

『Jリーグエキサイトステージ'96』は前に述べた通りの快作。それ以外には…。

『ESPN Street Games』(プレイステーション)は、『ロードラッシュ』のストリート版といった雰囲気。スケボーに乗ってライバルを殴り倒しながら進むといった、派手な展開に思わず熱中できちゃう。街をかけぬけるスピード感もよい。

ボード&テーブル
『スーチーパイ』くらいのものですかね…

『アイドル雀士スーチーパイII』(サターン)は、これまたX指定のタイトル。脱衣モノの中でも安定した人気を持っているシリーズで、アーケードゲームの高レベル移植版。ファンも多い。おなじみの雰囲気だ。

バラエティ
『サンドア～ル』とツクールシリーズの2タイトル

前号でもプッシュした『2度あることはサンドア～ル』(サターン)。ゲーム性が崩れることなく完全移植された。それぞれのミニゲームが優れているため、とにかく遊び込める。2人同時プレーもOK。アーケードそのままのスタイルの他、好きなゲームだけを選んだりとか、さまざまな遊び方ができる。接待に、パーティに、盛り上がり必至の手軽なアイテムだ。

『音楽ツクール"かなでーる"』(スーパーファミコン)は純粋に音楽を作るソフト。ゲーム要素はまったくない。さすがに用途がそれだけとあって、作曲自体は本格的。「これがスーパーファミコンの音楽?」といいたくなるような、非常に手の込んだ作品を作ることもできる。ただし、本格的なだけに、逆に音符が読めない人には手のつけようがない。

同じくツクールシリーズの最新作『サウンドノベルツクール』(スーパーファミコン)。物語作成のかなめ、テキスト入力はさすがにキーボードなしではさすがに手強い。そのぶん演出機能が充実している。BGM、効果音、グラフィック、アニメーションなどさまざまな効果を付加できるだけでなく、それぞれのバリエーションが数十パターンもあって、立体的な演出が可能だ。ただ、全体的に作成手順が複雑すぎるため、各機能をしっかりと理解しないうちは基本的な組み立てもままならないので要覚悟。

往年の名作も移植されたりして、案外手軽でいいかも
パソコンゲームセレクション

まずはシミュレーション4タイトルから

『SIMTOWNforWINDOWS95版』(WINDOWS95)は、「シム」シリーズの最新作。『シムシティー』の箱庭っぽさを強調したようなゲームだ。手軽だし、ビジュアルも楽しい。画面に置ける建物や各施設が大きくなったので、ミニチュア都市作りの気分がいっそう盛り上がる。ただし、町の住民1人1人がきちんと動くぶん、町が発展するほど必然的に処理も遅くなってしまうという欠点もある。

『提督の決断III』(PC-9801)は、前作までに比べていくつか目を見張るべきシステムの変化がある。まずは戦闘そのものが、陸・海・空と立体的になったこと。もうひとつは、自分が提督の1人となって、戦争を体験できるようになったことだ。その他、リアルタイムで指令を出せるなど、心地よいマイナーチェンジがあちこちに加えられて楽しみ方が増えた。

『フィニッシュホールド2TAG』(PC-9801)はプロレスラー育成ゲーム。とはいってもただ強くすれば終わりなわけじゃない。格闘スタイルを極めることが目的だ。技を出すにしても、どのタイミングでどの技を繰り出せば観客がより盛り上がるかを考えなくてはならない。

『PGA EUROPEAN TOUR GOLF』(DOS/V)は、ヨーロッパの有名なゴルフ場が舞台のシリーズ最新作。ゴルフとしての完成度はトップクラスで、何よりも非常に美しいグラフィックに目を奪われる。

雰囲気がいいアドベンチャーゲームが2本

『琥珀色の遺言』(WINDOWS95)は、大正時代を舞台に展開するミステリー。有名な『JBハロルド』シリーズを生み出したリバーヒルソフトのタイトルだけあって、しっかりとした物語の展開が十分に楽しめる。

『インディ・ジョーンズ アトランティスの秘宝日本語版』(マッキントッシュ)は、ちょっとユニークな謎解きが特徴だ。「どうしてこの動作をすると、この謎が解けるのか?」などと思ってしまうことがしばしばあるものの、全体的な雰囲気についついつられて遊んでしまう。

手離れのいいパズルも2タイトルあります

『TRiTRYST』(WINDOWS)は単純なルールのパズル。落ちモノとは違って、盤上にブロックを配置していく。うまい置き方が身に付くまではちょっと時間がかかりそうだけど。

『倉庫番』(マッキントッシュ)は、もはや古典となったパズル。低価格なので、何か単純なゲームをマシンに入れておきたい、なんて人にはいいかも。

フィニッシュホールド2TAG(タッグ)
■システムソフト■3月22日
■10800円■PC9801

琥珀色の遺言
■リバーヒルソフト■3月29日
■6800円■WIN95

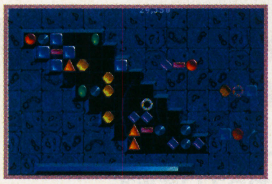

TRiTRYST
■ヴァージンインタラクティブ
■4月26日(MAC)3月15日(WIN95)
■4800円■MAC/WIN95

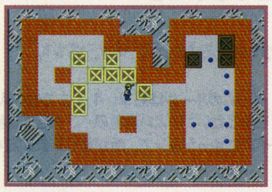

倉庫番
■伊藤忠商事■3月15日
■2480円■MAC

©1996 MicroProse Software,Inc.All rights reserved.MicroProse Software,Inc.is a subsidiary of Spectrum Holobyte,Inc.©1996 スクウェア©エルフ 1996© ATLUS/CAVE 1995,1996©1996 SystemSoft Corp.©1988,1996 Riverhillsoft INC. TRiTRYST ©1995 Virgin Interactive Entertainment,Inc.All rights reserved.TRiTRYST is trademark of Virgin Interactive Entertainment,Inc.Virgin is a registered trademark of Virgin Enterprises,Ltd.©1982.1996 Thinking Rabbit,Inc.©1996 ITOCHU Corp.

PlayStation

ポテスタス

POTESTAS

POLITICAL SIMULATION GAME
かってないリアルな政治シミュレーションゲーム

ポテスタスは架空の島国を舞台に繰り広げられる、政治シミュレーション・ゲーム。
あなたが政党の党首となり法案を通過させると、その法律に従って街の様子がみるみる変わっていきます。
ラップ調国歌のお気楽文化天国をめざすのか？大軍事勢力をもつ富国強兵国家をめざすのか？自家用気球で移動する環境国家をめざすのか？
すべてあなた次第。現実の政治をリアルに再現し、ライバル政党との「ネゴシエーション：交渉」を中心にしてゲームは進められます。
裏工作、政治資金提供、はたまたスキャンダルをも最大限に利用して一直線に大統領をめざすのか、
それとも政界の黒幕として背後からすべてを操るのか。
移り変わる街の様子や国民の意見をつぶさに観察し、ポテスタスで権力をもてあそぶ楽しさを存分に味わってください。

●プレーヤーは6種類の権利カードを持ち、ライバル政党と交渉。ゲームのルールは簡単。4人までの多人数プレイも可能
●さまざまな政治工作、裏取引、役職・政治資金提供の密約などをおこない、いよいよ選挙へ。めざすは権力の椅子
●新たに制定された法律によって、タウンモードでは、愉快なクレイアニメーションで、街が思うままに変わっていくシーンを見ることができる

96年4月12日発売 **¥6,800**（税別）

●ソフトの内容、および価格は予告なく変更することがあります。●本ソフトを当社に無断で複製すること、および賃貸（レンタル）、中古品販売（疑似レンタル）については、これを一切許可しておりません。
◎ゲーム開発スタッフ募集中（企画、プログラマー、CGデザイナー、サウンドクリエイター、経理事務）

©1996 NEXUS INTERACT ©1996 VIDEO CHAMP
"PS"マークおよび"PlayStation"は株式会社ソニー・コンピュータエンタテインメントの商標です。

株式会社ネクサス インターラクト
〒106 東京都港区六本木7-21-7 ウエスタ六本木 TEL.03-5474-3584

Nexus Interact

TV GAME

TV ゲーム 4-5月

4月5月発売のTVゲーム情報

96年3月28日の時点で4月・5月に発売と発表されたゲーム情報を掲載しています

TVゲームハード

じゅげむはゲームをハード別に
この順番で掲載しています
スーパーファミコン 23本
3DO 2本
サターン 41本
プレイステーション 59本
PC-FX 3本
NEO・GEO(NEO・GEO CD) 3本
メガドライブ(メガCD／スーパー32X) 0本
PCエンジン 1本
バーチャルボーイ 0本
ゲームボーイ 3本
キッズギア 1本

シミュレーション
プレイヤーの意志がゲームの流れや結果をつくる！歴史・戦争・美少女育成、テーマはいろいろあるぞ。

ロールプレイング
シナリオが用意されているゲーム。仮想の世界に入り込み、隠された謎を解きながら進め！

アドベンチャー
ＳＦ・現代ハードボイルド・ミステリーなど、様々な物語の主人公となってストーリーを編んでいくのだ。

アクション
様々な障害をクリアーしろ！キャラクターを操作し、敵キャラを倒したりするのだ。反射神経が必要だぞ。

格闘
タイミングのいい攻撃や、必殺技を繰り出しながら敵を倒せ！腕をあげればあげるほど面白くなるぞ！

シューティング
狙いをさだめて撃ちまくれ！敵を撃破したときの壮快感がいいのだ。軍事、ＳＦ、お好きなものをどうぞ。

スポーツ&レース
スポーツが、ＴＶゲームで楽しめる！野球・サッカー・テニスなどなど、結構本格的なものばかり。

パズル
パズルってこんなにあるの？やさしいものから、難解なものまで、どんどん挑戦してみよう！

ボード&テーブル
囲碁・将棋・麻雀から、パーティゲームまで。人数が足りなければ、コンピュータが相手だ！手強いぞ！

ギャンブル
パチンコ・競馬予想ゲームが大集合！使い方をマスターすれば一攫千金も夢じゃない!?

バラエティ
占い・クイズ・絵本などのゲームなど、ニュージャンルゲームはここ！掘り出し物が見つかるかも。

ゲーム情報の見方

対応ハード
ゲームが動くハードを示します。複数ハードで動く場合それぞれのページに掲載されています

ゲームジャンル
じゅげむはゲームのジャンルを大きく11に分けています

Jコード&データ

タイトル名

発売元

発売日

定価
(込)は消費税込み価格、(予)は予定価格を示します

SFC●ロールプレイング バッテリーバックアップ／32M
リクルート
発売日●95年12月31日
定　価●15800円（込）

リクルート・サーガII
～ジュゲム騎士団の帰還～

夢は醒めてからでもみれる、とユーキオ将軍は言った

●ジュゲム騎士団復活
かつて時限魔王バイナリーゴーストの侵略からリクルート王国の平和を守った7人の騎士たち。それぞれに安息の日々を過ごす彼らの前に、また新たな脅威が迫っていた。時の狭間からよみがえったバイナリーゴースト2世はリクルート王国の女神像シーガルを奪い、人々の心を荒廃させる。未曾有の危機にさらされたリクルート王国。沈黙を守っていた英雄ユーキオ将軍は、離ればなれになっていた騎士たちを呼び集め、ふたたびジュゲム騎士団を結成した。

●特殊技をいかして戦え
ジュゲム騎士団のメンバーはそれぞれに特殊な能力を持った強力な戦士たちだ。団長であるユーキオ・ザイト将軍の特殊技は、両脚から繰り出される「ミゼラブル・ビート」だ。強力な振動波で相手の骨を打ち砕くという。ユーキオ将軍の片腕として騎士団の戦略を一手に担うのが、聖なる僧侶サトミ・ダオ。サトミの「ホーリー・スケジューリング」によって、騎士団の戦法はより確実なものとなる。これがジュゲム騎士団四十八手の暗殺法と言われる所以である。ジュゲム騎士団の斬り込み隊は、重戦士のマサ・ブラザーズ。兄のタカヤ・マサは機械術に長け、電子ノートに付属している「ペンシル・アーム」で相手の急所をメルトダウンさせる。その「いかりのいちげき」は一瞬で象をもなぎ倒すという。また、弟のカツキ・マサはマック・マイスターの異名をとり、緊急時は「レイアウト・チェンジ」によって相手の陣形をくずし、さらに相手の思考回路を破壊する「ロジック・ボム」で息の根を止める。吟遊詩人のユッコ・ナーガヌはその甘い「ラベンダー・ボイス」でモンスターを骨抜きにし、魔導士ユウコ・ヤマモは自らの身体から魔法を放つ「ヒート・ボディ」によって敵のアドレナリンを増大させ、自滅させる。そして、今回から新たにジュゲム騎士団に加わったのが、女武闘家ケイ・ゾー・ベカと東洋の忍者コジマルの2キャラクターである。武闘家ケイ・ゾーの必殺技は通称「三連殺」といわれる「崩撃壁身双竜掌」だ。どんなにピンチに陥ってもこの技が炸裂すれば、逆転勝ちをねらえる。一方、謎の忍者コジマルは能力は未知数だが、特殊技「七百七拾七式好色影忍び」は、意外な使い道があるかもしれない。

●新たな伝説がはじまる
今回の戦いもつらく激しいものとなるだろう。しかし、勝利してこそリクルート・サーガに名を残せる。帰還する場所はつねに命の源だ。だからこそ、彼らは戦っている。いまも。

沈黙を続けるユーキオ将軍はどんな戦略を考えている？

風の精霊ナッキーと水の精霊イケダールも騎士たちをサポート

マサ・ブラザーズはぜひとも最前衛に置いておきたい

SFC ●ロールプレイング　Jコード028959／20M／バッテリーバックアップ

パイオニアLDC
発売日●96年5月24日
定　価●7980円

ごきんじょ冒険隊

どこにでもあるご近所でも幼稚園児には冒険の場所なのだ

■幼稚園児に戻ってプレー

敵を倒して経験値をもらい、主人公を成長させる。ロールプレイングでは、もはや当たり前となったこのやりとり。確かに戦闘をすることは楽しいが、このゲームでは戦闘の代わりに主人公を育成するシミュレーションの要素を取り入れている。主人公は、まだあどけない幼稚園児。そんな子供が、最初からモンスターを簡単に倒してしまうというのは、おかしな話。当然、毎日幼稚園に通ってお勉強やお遊戯に励むことになる。ごく普通の幼稚園児の気分が満喫できるのだ。

■戦闘よりも会話が楽しい

幼稚園児の生活は大きく分けて2つ。まず平日は、幼稚園に行って「おはなし」、「おゆうぎ」、「おひるね」、「こうさく」、「たいそう」などをこなして成長に励む。そして日曜日には、ご近所を冒険するのだ。たまには戦闘もあるが、逃げてもゲームは進行する。それよりも、ご近所に住む人々と会話をするのが楽しい。登場する人々はそれぞれ何種類もの会話のパターンがあり、主人公の行動によって違った反応をしてくれるのだ。また、仲間に出会うこともある。殺伐としないかわいい雰囲気で遊べるゲームだ。

幼稚園でのお勉強は、うまくいかないと泣いちゃうのだ

パパに朝のあいさつをしよう。だけどなんか疲れてるみたい

SFC ●シミュレーション　Jコード037133／32M／バッテリーバックアップ

任天堂
発売日●96年5月14日
定　価●7500円

ファイアーエムブレム 聖戦の系譜

誰と誰とが恋人になるかは、プレーヤーの心がけ次第なのです

■親子2代の戦役物語

90年リリースされた『ファイアーエムブレム』。その後スーパーファミコンで続編も作られた人気作。その最新作が登場だ。

今回の最大のポイントはシナリオが2部構成になっているという点。前半部で恋愛をしたキャラクター同士から新たな子が生まれ、後半はそのキャラクター達の戦いが描かれてゆく。

■カップルを作るのだ!?

駒のようにユニットを操るシミュレーションスタイルの戦闘、成長してゆくキャラクター。システムの大まかな点では、前作までの作りを踏襲。ここからさらにアレンジを加えたものとなっている。特に目新しいのが、キャラクターごとに用意されている「こじんスキル」というもの。前作での再攻撃に当たる「ついげき」、必殺の一撃を繰り出せる「ひっさつ」、倍の経験値がもらえる「エリート」など。これによりキャラクターのユニットとしての性格付けがなされ、またそれを考慮に入れた戦術が生まれているのだ。

またこの能力は、子供にも受け継がれる。彼と彼女とを恋仲にすると、どんな子供が生まれるかな……などと考えながら、プレーする楽しみ方ができたのだ。

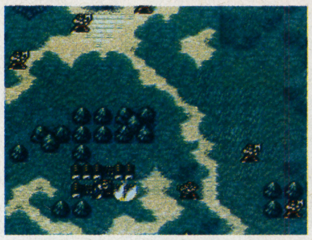

今回は、戦闘時に自軍の城を取られても負けとなる

好きな人ができると、ステータスにその名が出るのだ

街でひろったゲームにひとこと!

グロテスクなうにょうにょ感がたまらん

成田雄一郎さん（19歳）

ゲームは、ディスクシステムの『メトロイド』の頃からはまりました。うちの近くにブラックディスクで書き換えをしてくれるところがあって（違法コピーです）、怪しいと思いつつもよく書き換えた。それで『メトロイド』を手に入れたのです。

グロテスクでうにょうにょとしていて素晴らしく、その光景にはまった。夜中にやるとその世界に入れる感じがして良かったです。

ファミコン初のマルチエンディングかも知れないねと笑う

SFC ●ロールプレイング　Jコード035467／バッテリーバックアップ

エニックス
発売日●96年5月31日
定　価●価格未定

ダークハーフ

魔王が動けば、光と闇の両側を、勇者も動く。自らが演じる

■表裏一体の2人を操る

ファンタジーを題材としたロールプレイング、『ダークハーフ』。「ファンタジー」という素材自体はありがちに思えるが、このゲームはゲームのシステムが非常に特異で、ひときわ目を引く作りになっている。

このゲームでは、魔王ルキュとそれに対する人間側ファルコ、2つの主人公を章ごとで交互に操るというものになっているのだ。

■闇の魔王、降臨……

物語は、封印されていた魔王の復活から始まる。魔王は、かつて自分を封印したローダと聖騎士達を追う。村を襲い村人を殺して自らの魔力とする。まさしく「悪」を演じるのだ。

またもう一方の人間側の主人公は戦士、ファルコ。彼は、王の命によりさまざまな仕事をこなす。そして行く先々で、魔王による惨禍を目撃することになる。

これらの交代はあらかじめ決まっていて、片方のストーリーが終わると、もう片方へと切り替わる。物語をなぞるように、お互いのストーリーを交互に進行して行くのだ。

システム的には比較的オーソドックスだが、人間側と魔王側の2つを同時に描くという、題材の見せ方が大きな魅力になっている。

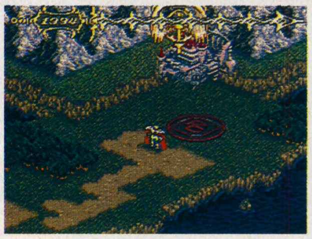

決められた運命のように進むシナリオ。非常に重い雰囲気

魔王側はモンスターを、人間側は傭兵を仲間にできる

SFC ●ロールプレイング　Jコード030791／カートリッジ／バッテリーバックアップ

J・ウィング
発売日●96年4月19日
定　価●7980円(予)

蓬莱学園の冒険!

超巨大学園でビッグな青春を謳歌しよう

ゲームの舞台となるのは、生徒数約10万人を誇る架空の超巨大学園。プレーヤーはその学園の転入生になる。そこには怪奇に満ちた大冒険と、友情、恋に心の揺れる学園生活が待っている。最終目的は学園の七不思議を解くことだ。

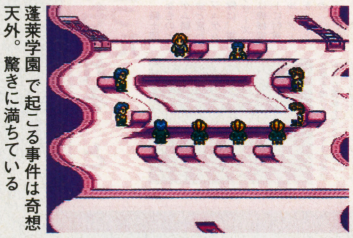

蓬莱学園で起こる事件は奇想天外。驚きに満ちている

五劫のすり切れ

ゲーム誌でよく『アンジェリーク』（ＳＦＣ）の移植を熱望してる女達を「なんつー少女趣味！」とか思ってたけど、発売から１年以上経っても人気があるし気になって試しにやったら、ハマリました。恰好いい守護聖に口説かれて胸キュン！　女王の座なんかどうでもいいわ、あなたの為なら。ああ、これが女のサガなのね…みたいな、ロマンチックな一時を女の人皆に味わってほしい。（ウフ…何度クラヴィスに口説かせた事か…ポッ♡）（ゲーマーリカ）

SFC ●ロールプレイング　Jコード039390／32M／カートリッジ／バッテリーバックアップ

スクウェア
発売日●96年4月5日
定　価●8000円

ルドラの秘宝

自分の好きな言葉が強力な魔法に変わる

■まったく新しい世界

オーソドックスなものから実験的なものまで、さらにアクション性の高いものからキャラクター重視のものまで。スクウェアのリリースするロールプレイングゲームは1つの形式にくくることはできない。そしてここにまた『ルドラの秘宝』とタイトルされた新顔が現れた。

「シナリオ選択式」、「ことだま作成」など、いくつもの実験的なコンセプトが目立っているものの、ミステリアスなシナリオ、オーソドックスなコマンド系統など、スクウェアらしさが十分に感じられ、安心して物語にひたることができる。

■シナリオ選択型

『ルドラの秘宝』で最も特徴的なシステムは2点挙げることができる。

まずは、同時代を生きる3人のキャラクターが異なる物語を解き進んでいくことだ。同じ物語のはずなのに、3人のキャラクターはそれぞれの立場によって、別々の視点から世界を見ることになる。同じスクウェアの『ロマンシング サ・ガ』を思い起こさせてくれるような展開だ。

■ことだま作成

もう1つの特色は、他のゲームでいうところの魔法の代わりとなる「ことだま」システムだ。

ことだまは自分で作り出すことができる。作るときにはカタカナ6文字の名前をつけるのだが、その名前によって効果が決定する。火、水、風、即死などの攻撃用のものから、回復、防御力アップ、各ステータスの上下降などの攻撃補助用のものまで、さまざまなことだまが存在している。

戦闘はオーソドックスなコマンド入力タイプだ

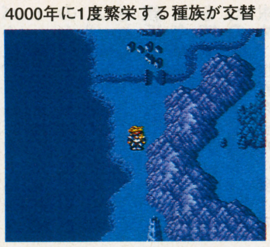
4000年に1度繁栄する種族が交替

同じ世界でも、3人3様の物語が繰り広げられる

自分で入力した名前によって効果の変わる「ことだま」

同時代を生きる3人が織りなすそれぞれのストーリー

戦士・シオン

師を追い、戦いの道を行く戦士。ちょっと口が悪いタイプ

ルドラをあがめる教団員をつかまえた直後でにぎやかなお城。そのお城の兵隊長の後継者を決めるべく行われる「武人の塔」の挑戦に加わることになる。

にぎわうお城からスタート

塔でのアクシデントも

言霊師・サーレント

過酷な運命に翻弄される言霊師。ちょっと真面目タイプ

石に埋め込まれた巨人が発見された。研究のために持ち帰りたいのだが、その魔力が強いため聖杯が必要になる。ある人物に聖杯を借りにいくのだが…。

発見された石とは何か？

研究所に持ち帰るために…

不思議な少女・リザ

生まれ持った使命に負けず、世界を浄化していく

不思議な能力で、世界が滅亡しかけていることを悟る。そして、幼くして別れた母に会うため村を出る。星そのものを再生する旅が始まる。

故郷を出ていく決心をする

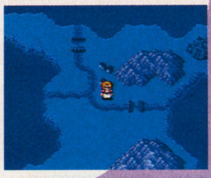
言霊を駆使して戦っていく

いたずらコーナー　さまざまに試してみました・ことだま名

ことだま	こうか
カリントウ	HPを回復。単数。　消費4
チリトリ	地上の敵に打撃。　消費13
ゲタバコ	物理防御力アップ。　消費10
ナマゴミノヒ	素早さをアップ。　消費16
クチグルマ	素早さをダウン。　消費28
スネオ	賢さをアップ。　消費11
グウノネ	賢さをダウン。　消費22
バイキンマン	強さをアップ。　消費18
ナンザン	強さをダウン。　消費18
ヤルキゼロ	魔法防御力ダウン。　消費19

ことだま	こうか
ホモ	命中率を100%に。　消費13
スカタン	狂戦士状態にする。　消費21
フロシキ	敵を即死させる。　消費8
ボンカレー	火属性のダメージ。　消費7
ナマケモノ	陰属性のダメージ。　消費8
フナムシ	風属性のダメージ。　消費6
シリヌグイ	水属性のダメージ。　消費15
キンカクシ	陽属性のダメージ。　消費16
アゲアシトリ	雷属性のダメージ。　消費14
ヤマモト	雷ダメージ+感電。　消費10

ことだまの名前次第で効果が変わるとなれば試してみたくなるもんでしょ。そんなわけでいろいろと試してみたのが左の表ね。

これら以外にもさまざまな効果は存在する。また、違う名前なのに同じ効果のことだまも多い。でもよく見てみると消費MPが違うなど、何かしら差があったりする。

同じ語列が含まれていると同じ系統の効果になる場合もある。例えば「サンダー」と「サンダル」は同じ雷系統の攻撃呪文だ。また、共通の語列の前後に違う言葉を入れると消費MPや強さが変わる。

冒険を進めていくと、このような特定の効果を持つ語列を教えてくれる人に出会うこともあるだろう。

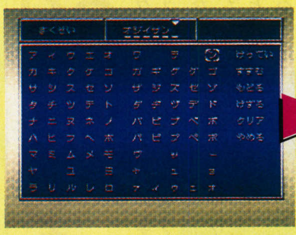

とりあえずことだまを複製して、なんでもいいから名前をつけてみる

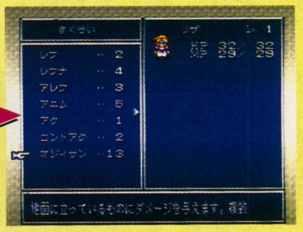

するとこんなふうに効果が決まる。ランダムじゃなくて、法則がある

ときめきメモリアルのぱずるだまで「君のために勝つよ」と言いながらプレイする人がいたけど見てる方がはずかしいので口に出すのはやめようね。（めるとだうん）

五劫のすり切れ

SFC ●ロールプレイング　Jコード037788／24M／カートリッジ／バッテリーバックアップ

スクウェア
発売日●96年5月24日
定　価●7900円

トレジャーハンターG

小さな体に大きな勇気を乗せてお宝捜しの冒険に出よう！

■財宝求めて東奔西走

友達と一緒に、近所を冒険。子供の頃、好奇心が赴くままに小さな冒険を楽しんだこと、誰にでもあるはず。この『トレジャーハンターG』でも、少年達が財宝を求めて冒険する。メンバーは、トレジャーハンター一家に生まれた兄弟と謎の女の子、そしておサルさん。近所の仲良し達で結成されたパーティーのようで親近感を覚えてしまう。

だが彼らは、身近な場所を探索するわけではない。幻の財宝「オーパーツ」を求め、世界をまたに掛けて西へ東へ大冒険を繰り広げるのだ。オーパーツは全部で7つ。彼らと知恵と勇気を分かちあい、オーパーツをすべて手に入れることはできるだろうか……!?

■ひたすら攻撃してもOK

作品のスタイルはトップビュー型のロールプレイング。メインキャラクター達が、CGレンダリングという技術によって描かれているのが特徴。これにより、キャラクターの動きは滑らかになっている。

最大の特徴は、戦闘システム。各キャラクターにはアクションポイントと呼ばれる数値が設定されている。これは移動や攻撃などの行動により減少。ゼロになると、次に行動するキャラクターの順番に移る。アクションポイントがあるうちは、何度でも移動や攻撃が可能だ。また敵に接近するほど、アクションポイントの消費量が高くなる。つまり、アクションポイントを有効に使うことが、戦闘のコツとなっているわけ。

ところでこの作品では、素早いキャラクターから行動する順番が回ってくる。つまり一般的なロールプレイングと違い、敵味方のキャラクターが1回ずつ行動すると1回戦が終了するわけではない。リアルタイム進行ではないが、敵味方が入り乱れる戦闘の雰囲気が出ているのだ。

少年達の冒険という意味では映画『グーニーズ』と似ている

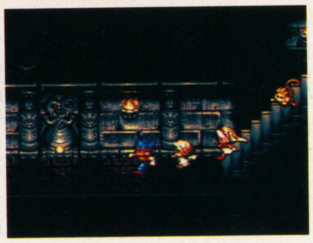
この先には何がある？　恐怖より、好奇心が沸いてくる

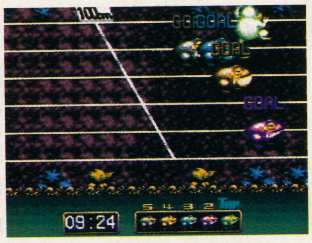

カエルを使ったミニゲームなど、遊び心もある

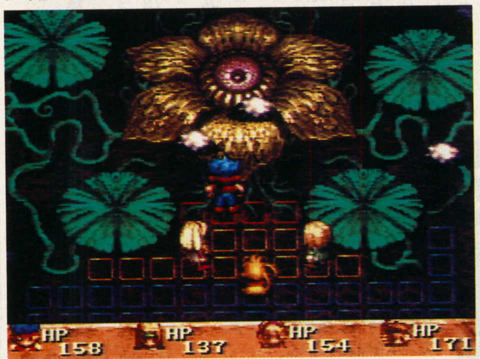
アクションポイントをどう使うか、考えてから行動しよう

武器にはクリティカルヒットする率なども設定されている

SFC ●アクション　Jコード029891／32M／カートリッジ

カプコン
発売日●96年4月26日
定　価●7500円

トイ・ストーリー

投げ縄片手に飛び跳ねるイカしたおもちゃになってみるかい？

■映画の魅力をゲームでも

昨年、アメリカで大ヒットした映画『トイ・ストーリー』。ディズニー初の全編3D・CGのアニメということで日本でも話題を呼んでいるが、その同名ゲームが早くも登場だ。

残念ながら3Dではなく2Dの横スクロールアクションだが、主人公のウッディやバズを始め、愉快なキャラクター達が勢ぞろいし、原作の雰囲気がちゃんと味わえる作品になっている。

ステージは5つのレベルに分かれ、それぞれストーリー仕立てで進む。新鋭ロボット・バズに嫉妬した木製の人形ウッディが、おもちゃの世界に巻き起こす騒動の数々。理屈なしに楽しめる娯楽作品だ。

■親切丁寧だけど甘くない

ゲームの作りは、誰でもプレーできる簡単操作と、親切さが特徴だ。このあたりはカプコンの他のディズニー作品に共通している。

基本的に使うボタンは2つだけ。それなのに縄を投げたり、フックに掛けてぶらさがったりと、けっこうアクションは多彩だ。

また、行き詰まった時のガイド表示は親切。低年齢層でも、次に何をやればいいのか、迷う心配はない。ただ、若干テクニックが必要な難しいマップもある。

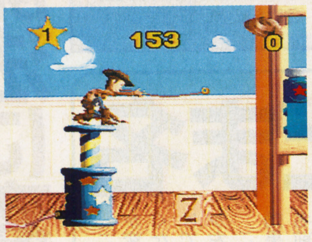

投げなわをうまく使いこなすのがクリアのこつだ

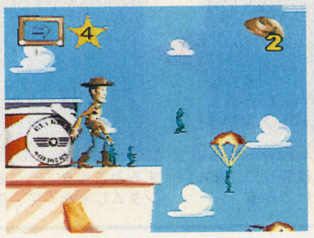
ウッディが次に何をすればいいのか、絵で教えてくれる

SFC ●ロールプレイング　Jコード030325／24M／カートリッジ／バッテリーバックアップ

エニックス
発売日●96年4月12日
定　価●8000円

魔法陣グルグル2

原作のテイストまでを再現！あの時ウケたネタでまた笑える!?

■地面に描きましょ魔法陣

アニメやゲームといったメディアにも進出した人気マンガ『魔法陣グルグル』。この作品は、95年に発売された、スーパーファミコン版のロールプレイングの第2弾にあたる。視点は上からの見下ろし型。方向キーとボタンを使って魔法陣を作り、魔法を使うというシステムが独特だ。またパーティを構成する2人、ニケとククリのうち、プレーヤーはククリを担当。ニケはコンピューターが操作してくれるというところも、特徴となっている。

■さらに原作寄りに

これらの特徴は前作にもあったため、基本的な部分は変わっていないと言うことができる。今回大きく変わったのは、戦闘シーン。今回は敵と出会うと、その敵がいる画面の中で戦う。しかも、戦闘中に画面内を自由に動き回ることが可能だ。つまり、アクションの要素が加わったわけだ。

なお今回は、原作に沿うような形で物語が進む。また各キャラクターのセリフやリアクション、ギャグに至るまでが原作どおり。つまり、ファンなら思わずニヤリとしてしまうシーンが多いわけだ。原作のファンならば、前作以上に楽しむことができるだろう。

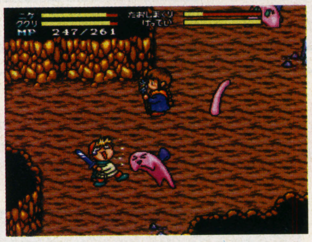

敵の攻撃を避けつつ魔法で反撃、ということも可能だ

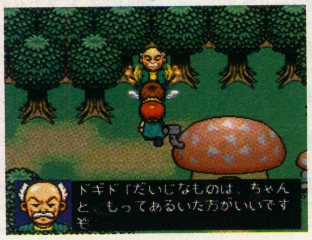

「村長の像」のネタなど、原作にあったギャグが満載

12月22日、周りの奴らにいろいろ言われながらも、思いきって（失礼）「土器王紀」を購入。ところが！イイ!!とてもイイ!!久しぶりに、個性イロモノ派の俺を満足させてくれる一本でした。（ニクソン）

SFC ●スポーツ&レース

Jコード033545/カートリッジ

キングレコード
発売日●96年5月31日
定　価●9800円

フィッシング甲子園

3人で力を合わせ、魚を釣りまくろう！

毎年夏に放映されるTV特番、『フィッシング甲子園』が題材。出場するのは3人組の高校生。ブラックバス釣りや海外での大物釣りなど、4つの種目で勝負する。種目ごとにスタイルが異なるため、釣りの幅広い知識が必要だ。

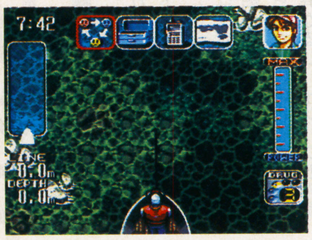

基本的によく釣れる。ただし外道も含まれるが

SFC ●アクション

Jコード041033/16M/カートリッジ

ハドソン
発売日●96年4月26日
定　価●7777円

スーパーボンバーマン4

こうなりゃいつまで続くのか驚異の長生きシリーズ

■おなじみのルール

TVゲーム史上、もっとも長続きしているといってもよさそうな『ボンバーマン』シリーズ。そのスーパーファミコン版の最新作がリリースされる。ルール自体は爆弾のセット、壁と敵の爆破、面クリアと昔からおなじみのものばかり。もはや古典と言っていいのか分からないが、10年前に遊んだっきりの人でも安心できる内容だ。

■お助けキャラもいます

もちろん、シリーズを経るごとに加えられてきたアレンジや、対戦モードなどもある。

乗り物システムは、アクションにちょっとした幅を加えているし、間接的にライフ制にもなっている。アイテムの種類もいくつか増えた。マップも多少練られて、背景となる物語に合わせてステージのようすも変化していく。また、各ステージにはお助けキャラクターも隠れている。助け出せば一緒に戦ってくれる。

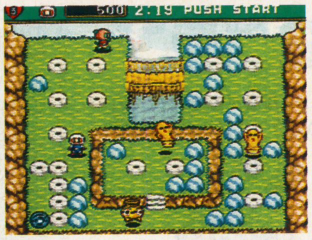

各ステージの雰囲気は多少変化。することは同じ

とは言え、このシリーズで重要なのは、PCエンジン時代に一世を風靡した対戦モードだ。もちろんスーパーファミコンでもマルチタップを使っての多人数プレーは、1作目からおなじみだ。今回もその楽しみは変わってはいない。

お助けキャラクターの存在は面白い。さがすのが楽しみ

SFC ●スポーツ&レース

Jコード041106/8M/カートリッジ/バッテリーバックアップ

日本物産
発売日●96年4月26日
定　価●8500円

スーパー競艇2

ボートを駆り競艇界のヒーローを目指せ

プレーヤーが競艇選手となってボートレースに参加し、6大タイトル制覇を目指す。クォータービューの視点でスピード感あるレース展開が楽しめる。他にも勝ち舟を予想したり、競艇に関する知識も学べて、競艇ファンも納得の内容だ。

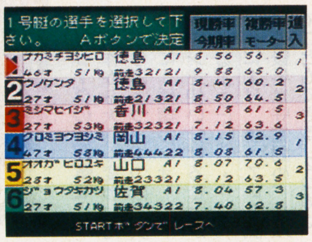

300名にも及ぶ競艇選手の実名データ入り！

SFC ●ギャンブル

Jコード038946/24M/バッテリーバックアップ

ショウエイシステム
発売日●96年4月26日
定　価●7800円

HEIWAパチンコワールド3

平和の実機が家庭で楽しめちゃうのだ！

シリーズ第3弾にあたる本作には「横綱伝説」、「CR竜神」など人気の4機種を搭載。大当り確率が2倍、釘設定は甘めの入門編と、大当り確率は実機と同じで、釘設定も実際のパチンコ店に近い実践編があり、お好みに応じて楽しめる。

曜日、時間帯、季節によって店内が変化する

SFC ●アクション

Jコード034801/8M/カートリッジ/パスワード

ユタカ
発売日●96年5月未定
定　価●6800円

すぱぽーんDX

ジャマシーンの野望を阻止せよポップ！

往年の名作『ブロック崩し』型のゲームだ。銀河制圧をもくろむジャマシーンの野望を打ち砕くため、キャンディ族のポップがパドルに変身して活躍する。パワーアップやワープなど、多彩なアイテムがゲームの楽しさを盛り上げる。

アイテムに気を取られるとボールを落とすので注意しよう

SFC ●パズル

Jコード038661/カートリッジ

バンプレスト
発売日●96年5月24日
定　価●7800円

すーぱーぐっすんおよよ2

洞窟の次は、沈没する南の島から脱出だ

落ちてくるブロックで道を作り、主人公達をゴールまで導くアクション型パズル。2作目の舞台は沈没する南の島。そして、ステージ数は前作の約2倍。つめぐっすんなど新要素もあり、今回も手に汗握りながら楽しめること間違いなしだ。

決った手数で脱出させる、詰めぐっすんモードがついたぞ

SFC ●アクション

Jコード035149/16M/カートリッジ/SA-1チップ搭載

ナグザット
発売日●96年4月26日
定　価●9800円

Jumpin'Derby

馬のリアルなしぐさと動きには感動！

2D視点の競馬レースアクション。プレーヤーは、実際に馬を操作する騎手となり、レースに参加する。コースには多くの分岐点が用意され、難しいコースを選ぶほど馬は早く成長する。また、そのリアルなグラフィックは必見だ。

レース場は、海岸や都市など多様なコースでいっぱいだ！

ナムコさん！ぜひ昔ファミコンで出ていた、「スターラスター」という3Dシューティングを PS版で出して下さいませんか？今のポリゴンなどの技術で表現したら、とてもおもしろいと思いませんか？みなさん！（まささん）

五劫のすり切れ

SFC ●スポーツ&レース　Jコード037753／カートリッジ／バッテリーバックアップ

エポック社
発売日●96年4月26日
定　価●7980円

Jリーグエキサイトステージ'96

サッカーの醍醐味すべてが、ここにあり

■本物のサッカーがここに

この作品は94年に発売された、『Jリーグエキサイトステージ'94』の第3弾。このシリーズの特徴と言えば、ボールや選手の動きが細かいこと。ボールは、蹴られた力に応じて跳ね方が異なるし、インパクトの瞬間は、球の形が崩れる。つまり、モニターの中で跳ねているのは、本物のようなサッカーボールなのだ。最近のサッカーゲームでは、ボールをポリゴンで作っているものが多い。しかし、それらの作品にはないボールの質感が、この作品では表現されている。また、選手は決してサイズこそ大きくないものの、オーバーヘッドキックやヒールリフトなど、多彩なアクションを見せてくれる。

また、フォーメーションを自由に組むことができるのも特徴だ。フォワードを5人にするのも、中盤を厚くするのも思いのまま。そして、各選手はそのフォーメーション通りに動くため、フォーメーションを生かした得点パターンを作ることができる。指先のテクニック以外に、このフォーメーションを活用するという頭脳プレーを用いることが、この作品の醍醐味だ。

豪快なアクションも、思いのままに

■Jリーグの雰囲気を

前作から大きく変わったところは3つ。1つは、試合中に3種類のフォーメーションを使い分けることができるようになったこと。これにより、勝っている試合の後半は守備固め、なんてこともできる。2つめは、選手に体調や好不調の波が設定されたこと。試合で動き続けると選手は疲れ、能力が落ちる。また、調子が悪いと本来の能力を発揮することができない。そして3つめは、新規登録用の選手32人が用意されていること。この選手達は、それぞれ能力が異なる他、名前を付けることができる。

つまり、試合の雰囲気だけでなく、実際のJリーグでは頻繁に行われる選手の移籍も再現されているわけだ。このため、シリーズ中もっともJリーグらしい雰囲気を醸し出している。

■サッカー好きに超お薦め

ところで、本作ではリフティングやループシュートなど、前作以上に多彩なアクションが可能になっている。これらの技を駆使すれば華麗に戦えるが、使わずとも試合に勝てる。このあたりのバランスは、うまく取られている。

最近のサッカーゲームと比べると、確かに画面は地味だ。しかし、美しい個人技やスピーディな連携プレーなど、サッカーの持つ魅力が凝縮されている。サッカーフリークなら、間違いなく楽しめる1作だ。

実戦仕様の練習モードもあるため、初心者でもOK

新規参入した2クラブ

94年度からジュビロ磐田、ベルマーレ平塚。95年度から柏レイソル、セレッソ大阪。そして96年度より、新たに2つのクラブがJリーグに加わる。果たして、その実力は……？

アビスパ福岡

昨年度のJFL優勝クラブ。旧クラブ名は福岡ブルックス。マリノスの監督を務めた清水氏を招へいした他、ヴェルディから都並、フリューゲルスから岩井、中田を獲得。昨年のJFL優勝時とは、オーダーがかなり変わってくるはず。未知数の部分が多いクラブだ。

京都パープルサンガ

エジミウソン、アレシャンドレの外国人選手、移籍組の西田、佐藤とフォワードの能力が高く、かなりの得点を期待できる。また、ルイス・カルロスや大野といったディフェンダーも獲得、守備面も強化した。後は若手の成長次第か？　なお任天堂がスポンサード契約している。

3つの新機軸がゲームを現実のJリーグに近づける

このシリーズは選手やボールの動きが細かく、そしてフォーメーションを自由に作ることができるため、特にサッカーファンからの支持を集めている。

本作では、その特徴を引き継ぎつつ、実際のJリーグに近づけるため、3つの新機軸を用意。これにより、さらに完成度が増したと言えるだろう。

1 リアルタイムでフォーメーションを変更

前作では、ディフェンスラインを上下させることができた。それが今回は、大幅にパワーアップ。自分で作成したフォーメーションを登録し、切りかえられるようになった。これにより、戦術的なサッカーを楽しめるわけだ。

使用する3つの布陣は、あらかじめ決めておく

カウンターで一気に攻め上がることも可能に

2 試合に影響を与える体調とバイオリズム

長いシーズンを戦う選手達だって、人間だから疲れることもあるし、好不調の波もある。本作では、選手の疲労度と調子が設定されている。このため、疲れてくると動きが鈍くなったりする。選手交代に、タイミングが要求されるのだ。

丸の部分が体調。赤いと元気だが、疲れると……

疲弊すると動きが鈍り、単独突破も難しくなる

3 用意された新人をひいきのクラブに入団

Jリーグでは、開幕時のメンバーでシーズンを乗りきることはほとんどない。それを再現するため、この作品では32人の選手が用意されている。彼らに名前を付け、クラブに入団させれば、Jリーグの選手変動にも対応できる。

それっぽい選手を選び、入団させよう

自分の名前を登録するのも、面白い

五十嵐こうのすり切れ　PSのリッジレーサーレボリューションを買ったら大きいテレビがほしくなった。今年中に買おうかなー。(ニャムコット)

SFC ●ギャンブル　Jコード039187／8M／バッテリーバックアップ

POW
発売日●96年4月26日
定　価●9800円

一発逆転　競馬・競輪・競艇

ギャンブルで家を建てた奴はいないが、結婚くらいならできるかも

■バクチにかけろ！
プレーヤーは貧乏な25歳の公務員で、3年越しの付き合いをしている彼女との結婚を決意した。ところが、彼女の父親は「お前のような貧乏人にワシのかわいい娘がやれるか！」と一蹴。そこでプレーヤーは、結婚資金をギャンブルで稼ぐことを決意するのだった。

競馬シーンは迫力に溢れたものだ

■競馬・競輪・競艇だ！
プレーヤーは現実のデータをモデルにした競馬・競輪・競艇の3つのギャンブルをすることができる。データはかなり充実しており、競輪・競艇はそれぞれ100人、競馬に至っては228頭が用意されている。何が勝ち上がってくるか予想する、ギャンブルの醍醐味が十分に味わえるのだ。

もちろん自宅のある場所だけではなく、それぞれの開催場所にも遠征できる。旅費もそれなりにかかるので、資金と相談せねばならない。そうしないとホテルにも泊まれず公園で夜を明かすことになってしまう。

父親に殴り倒された主人公に優しく声をかける彼女？

3つのギャンブルは一般的なもので、プレーするのはそれほど難しくない。だが、結果を予想する本当の楽しみを味わうためには、相当の知識が必要かも。3つともに精通しているギャンブラーなら、お得に遊ぶことができる1本だ。

SFC ●ギャンブル　Jコード039128／8M／バッテリーバックアップ

サミー工業
発売日●96年4月5日
定　価●6900円

実戦パチスロ必勝法！山佐伝説

カエル揃える感触はホールと同じ思わずにんまりのパチスロファン

■魅力のラインナップ
パチスロの大手メーカー山佐の機種が楽しめる。ニューパルサー、スーパープラネット他の7機種で、ファンが泣いて喜ぶラインナップになっている。

■リーチ目と目押し
パチスロの基本はリーチ目と目押し。ボーナスフラグが成立したときに現れる特定の絵柄の組み合せがリーチ目で、フラグ成立の後、ボーナス絵柄を確実に揃えるのが目押しだ。この2つを実戦で覚えようとすると、かなりお金をつぎこまなければならない。このゲームなら、子役の確率やボーナス確率、リール制御などが実機とまったく同じ。家に居ながらリーチ目と目押しの練習ができるのだ。

カエルを揃えるのは、目押しができないとキツイのだ

■データ取りに最適！
出玉の状況をスランプグラフやプレイドキュメントで表示。オートプレー時の打ち順変更。ビッグボーナス中のプレーの省略。これらの機能は、1〜6までの設定で、どれだけ出玉が違うかなどの実戦データ取りを楽にしてくれる。中でももっとも役立つのは、スランプグラフとプレイドキュメントだ。出玉の波とハマリの深さを正確に判断できる。この出来なら、次回作は女の子にも人気の高いピンクパンサーを期待？

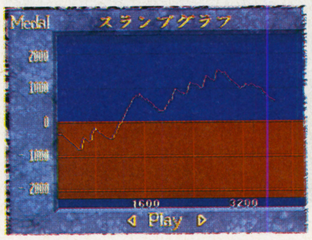

コインの増減をグラフで見れる。データ取りもスムーズだ

SFC ●ギャンブル　Jコード039438／8M／カートリッジ／パスワード

日本テレネット
発売日●96年4月26日
定　価●4900円

Parlor! Mini パチンコ実機シミュレーションゲーム

マリンちゃんとドラゴンに祈れ！人気の最新CR機を攻略するのだ

■人気機種厳選
普通、パチンコ実機モノといえば、収録されているのは5機種程度。1本で何機種も楽しめる反面、ほとんど旧機種であることが多い。この『Parlor! Mini』は、ヒットした「CRギンギラパラダイス」、話題の新機種「CR竜王伝説Z」の2つに絞って、低価格とタイムリーさを実現したのがミソだ。

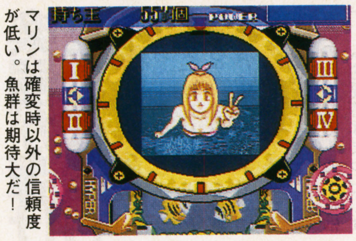

マリンは確変時以外の信頼度が低い。魚群は期待大だ！

■しっかり攻略できる
低価格でも、攻略モードの機能は十分。自動右打ちや、保留玉満たん時のオートストップなどはあたりまえ。十数箇所の釘を調整することもできる。また、回転数、リーチ数、出玉数など数項目に渡る詳細データを見ることも可能だ。12時間分の出玉グラフも、データ取りには必須だろう。

■条件をクリアしよう！
さまざまな人達とパチンコ対決をする、4つのストーリーモードも用意。「4000個の持ち玉で2回大当たりする」「持ち玉2500個を4000個以上にする」などの条件をクリアしていく。攻略モードとは一味違って、テレビゲームらしい作りだ。ゲーム慣れしていないお父さんでも気軽に楽しめるだろう。台を選べないのは物足りないが、この低価格なら納得だ。

話題の新機種が早くも登場。中央が赤図柄で確変突入だ！

ゲームえとせとら

解けないSNOW編

■プラパズルNo.24 ■テンヨー■ 500円（税別）

こたつに入りのんびり過ごしたい時には、一定の枠に様々な形をしたブロックを当てはめていく、このパズルがいい。ああでもない、こうでもないと試行錯誤を重ねた末にできるのがこの雪の結晶である。

このパズルのコマは正三角形が7つ集まってできている。全部で24コマあるが、全く同じ形のコマがない。だから正方形4つからできていて、7パターンしかないテトリス型のブロックを四角い枠にうめていくよりも、格段に難しいパズルになっている。

さまざまな組み合わせが考えられ、その数実に10万通りにも及ぶ。10万通りもあるのならすぐ解けるだろうと思うものだが、実際やってみると膨大な時間が必要なことに気づく。メーカーも3時間でできたら先天的犯罪者タイプといっている。1か月でできたらごく普通の一般人タイプらしいので、焦らず考えたいものだ。空いている時間を使って気長にやるのがいい。プラパズルシリーズには、これより簡単なものもあるので一度お試しあれ。

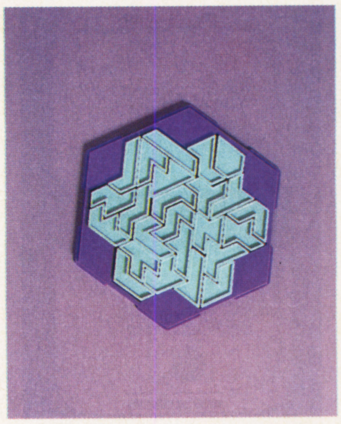

五劫のすり切れ
この前、友人の家に行ったらディスクシステムの「プロレス」をしていた。確かお前、次世代機全部持ってたんじゃないのか？途中でオレもさせてもらったけど…（ぱぴ〜）

SFC ●バラエティ

Jコード036129／16M／カートリッジ／バッテリーバックアップ／メモリーパックスロット、サテラビュー・ターボファイルツイン対応

アスキー
発売日●96年5月31日
定　価●価格未定

サウンドノベルツクール

こいつがあればあなたも立派な作家になれるかもしれない

■ちょっと複雑な作りも

RPG、音楽に続いてのツクールシリーズ最新作は「サウンドノベル」が題材だ。文字とグラフィック、効果音、BGMだけで構成された、「読む」スタイルのゲームだ。ゲームの核は物語を読み進めていくことだけど、ときにアニメーションがはさまれるなど、TVゲームだからこそ可能な演出もあちこちに加えられている。

そんなサウンドノベルを自分の手で作り上げることのできるツールがこれだ。さまざまなスタイルの物語を作れるように、背景グラフィック、効果音、BGMなどは、それぞれ何十パターンも収められていて、作りがいはたっぷりだ。

もう1つサウンドノベルの面白いところは、選択肢の選び方によって、遊ぶたびに違った展開に出会えること。もちろんこのソフトでも選択肢をバンバン作ることができる。

■RPGツクールのように

ゲームの組み立て方は、それぞれのエフェクトと文章を1つのイベントと見立てて、個別にくくっているのが特徴。『RPGツクール』シリーズっぽい作り方なので、遊んだことのある人にはなじみやすいはず。

肝心の文面に関しては、漢字も豊富なので見た目ももちろんいい。ただしパッドでの入力はちょっと根性がいりそうだけど。さまざまに施せるエフェクトはアイデアの生かし場所だ。背景グラフィックに他のアニメーションを重ねることもできる。曇り空から雨が降り、やがて雪に変わるなんてこともできるわけだ。

グラフィックや効果音の種類からみるとホラーものが作りやすそうだ。とはいえ、アイデア次第ではどんなシナリオにもマッチしそうなほどに、それぞれのバリエーションが豊富なのも嬉しいところだ。

各イベントごとに分割された作成手順は分かりやすい

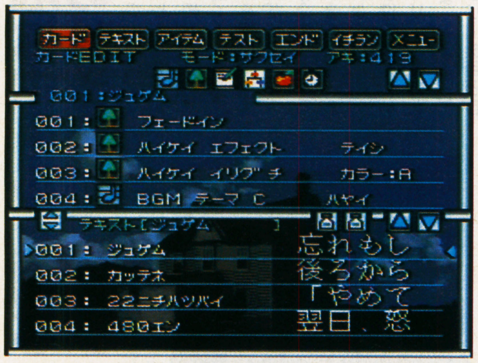

画面効果や効果音などの演出はさまざまにできる

選択肢によって展開がバンバン変わるように作れる

基本的には、ホラーものが作りやすいんだけどね

ゲームえとせとら

クラッシュエアホッケーJr.

■エポック社■1000円（税別）

ゲームセンターでしか味わえないエアホッケーの魅力を家庭で、というのがこの商品。ミニミニサイズで、机に置いてもさほど邪魔にならない。スイッチを入れると「ウイーン」という音と共にファンが回って穴から空気が吹き出す。すごい、こんな小さくてもエアホッケーができる。準備が完了したらお互いにルールを決め（試合は3分とか5点先取したほうが勝ちとか）、アタッカーを握って試合開始。ちまちました試合になるので、アタッカーで打つよりも人差し指ではじいた方が扱いやすく、熱くなれると思う。

ゲームセンターでは、「カコーン」とか「ピュン、ピュン」とか音がするけど、そんな効果音はない。でもね、1000円でエアホッケーの原理が分かって遊べるというのはすごいと思う。試しにスイッチを切ってプレーしてみると、それまでパックが滑っていたのにパタッと動かなくなってしまう。やはりエアー（空気）のホッケーなんだと妙に感心してしまう。もう少しプレー面が広いと倍楽しいのではないか。

SFC ●バラエティ

Jコード036137／8M／カートリッジ／バッテリーバックアップ／メモリーパックスロット、サテラビュー・ターボファイルツイン対応

アスキー
発売日●96年4月12日
定　価●7800円

音楽ツクール゛かなでーる゛

楽器が弾ける人も弾けない人もぜひ作曲してみませんか？

■楽譜をひたすら並べる

アスキーの「ツクールシリーズ」はRPGだけにとどまらず、さまざまな分野に発展し始めた。手始めにターゲットとして選ばれた題材は音楽だ。

この『かなでーる』にはゲーム的要素はまったくない。音符をひたすら並べて再生するのが目的だ。

■楽譜の知識は必要だけど

『かなでーる』で作曲をするにあたって、まず必要になるのが楽譜の知識だ。どの記号が何を意味し、どの音符がどれだけの長さを表しているのかが分からないと曲が作れない。ただし逆に考えれば、完全に楽譜のルールにのっとった表現方法だからこそ得られるものがある。TVゲームの作曲ツールでは必ずといっていいほどついてまわった、作曲方法の制限がないという大きなメリットが得られるわけだ。

また、音色も合計45パターン用意されている。リズム楽器から果ては矩形波まで豊富だ。1曲で重ねられるトラックは8つ。基本的にはここに工夫して音を入れていくのだが、単音4つにコード入力を加えるパターンもあるなど、作曲方法の幅も広い。完成した音楽に、音は出ないけど歌詞を付けることもできる。

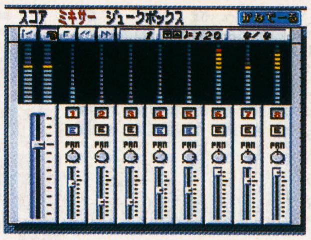

1音1音に対して細かい設定をすることが可能。3連譜も

ジュークボックスモードで自作曲を鑑賞することもできる

五劫のすり切れ

「ウィザードリィⅦガーディアの宝珠」（PS）をプレイしているが、なかなか終らない。総プレイ時間は100時間を越えるが、まだ終らない。いったいこのゲームをプレイし終る人はいるのだろうか…（Tom）

3DO ●ロールプレイング　Jコード025267／CD-ROM

ライトスタッフ／Panasonic
発売日●96年4月26日
定　価●7800円

ブルーフォレスト物語 ～風の封印～

人と魔の間で揺れる主人公ドラマのキーワードは心だ！

■西洋風はもう古い？

これまでファンタジーロールプレイングゲームといえば、板金鎧を着込んだ騎士や髭モジャで杖を持った魔導師が、ドラゴンと戦う西洋風のものが常識だった。しかしこのゲームは、それとはまったく対象的な東洋風の世界観を持った珍しい設定なのだ。

舞台になるのは東南アジア的な色彩を持つ「シュリーウェバ地方」という所。主人公は女性と男性、合わせて二人があらかじめ用意してあるのでどちらかを選択してゲームを開始。ゲームは2段階になっていて、まず成長期の物語で後にストーリーに関わってくる伏線がちりばめられた「序章」をプレー。それをクリアした後、本編に突入する。冒険の目的は自分の出生の謎を解き明かすこと。しかし、行く手には宇宙から来た悪の存在「降魔」をあがめる邪教団との対決が待っている。

■斬新なシステム

戦闘には、面白いシステムが採用されている。既存のロールプレイングでは、ターン方式が一般的だ。しかしこのゲームではカウント方式を取り入れている。これは、キャラクターに設定されている速度のパラメーターが戦闘中のカウントと同じになると行動できるというもの。

画面構成は基本的には見下ろし視点で、これが森の中などに入ると横視点になるなど、単調になりがちな移動画面を飽きさせない演出が嬉しい。戦闘画面は斜め見下ろし視点で、敵味方が入り乱れて迫力がある。操作はオーソドックスなコマンド選択式なので迷わずプレーできる。そして注目したいのは、「序章」で主人公の生い立ちをプレーすることだろう。ここで起きるイベントに対して、プレーヤーがどのような反応をするかで主人公の性格や能力が変化するシステムを採用している。一般的なロールプレイングでは味気ない数字の調整であったキャラクター作りが、プレーヤーの性格診断のような形で楽しめる。

このゲームは一方の主人公でエンディングを迎えた後、さらにもう一方の主人公で再プレーできる。だから、一粒で二度おいしいシステムになっていると言えるだろう。

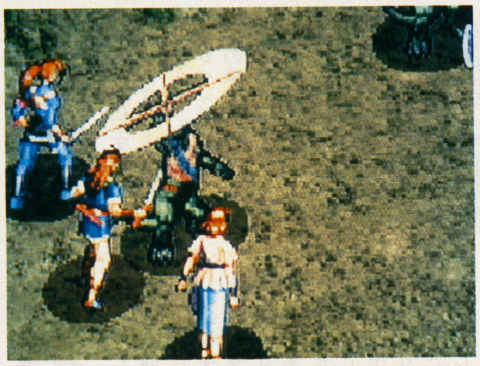

戦闘はこのような形で。敵も味方もリアルな等身でよく動く

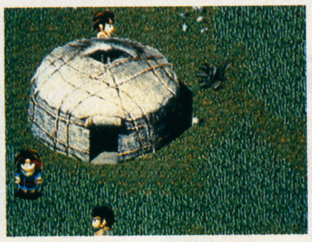

会話では、表情の変化などもあってとても楽しい

村の人だけでなく、自分自身の反応も個性豊かであきない

山の中や森に入れば、画面の視点が変化するシステム

ゲームえとせとら

聖剣伝説3　プロローグ

■NTT出版■ 680円（税込み）

ファミコンが全盛だった頃から『聖剣伝説』は出ると言われていて、日の目を見るまで大変時間がかかった作品だ。それだけに思い入れ深く、スクウェアのメンツをかけたゲームだといえるだろう。最近はファンを裏切らないソフトを年に数本発売するのだから、第1作が出るまでの開発時間の長さが信じられない。

『聖剣伝説』のシナリオは良く練られており、その重々しく深みのあるストーリーに感動した人も多いはず。今回の『聖剣伝説3』も例外でなく、選ぶキャラクターによってストーリーが変わっていく点に注目を集めている。

その『聖剣伝説3』の「設定資料集」とキャラクターの「カード・コレクション」を封入したのがこの本。設定資料集はマナの伝説からシステムガイド、キャラクターガイドを中心にまとめている。イラストと画面写真をふんだんに使ったページ構成になっていて、文章も簡潔で親しみやすい。聖剣伝説3の世界をまだ味わったことのない人や、知識を深めたい人にお薦め。

3DO ●ロールプレイング　Jコード029521／CD-ROM

マルチソフト
発売日●96年5月17日予
定　価●5800円

Defcon5（デフコン5）

3Dダンジョンでの派手な戦闘は見物！

戦略性とシューティングの爽快感が味わえるリアルタイムロールプレイング。巨大組織の陰謀を解明するため敵基地に潜入し、基地内外を探索して、最終的に脱出しなければならない。次々に押し寄せる敵とのバトルシーンは必見だ。

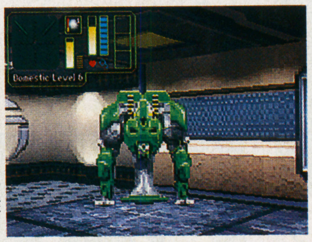

基地外でも戦闘はある。撃ちもらすと内部に侵入してくる

街でひろったゲームにひとこと！

本体が壊れてからゲームはしないな

尾崎さん（19歳）

ファミコンを持っていたけど、どういうわけか壊れてしまって捨ててしまった。それ以来ゲームをやっていない。ゲームに情熱を注いだっていうほどの想い出はあまりないかな。

ファミコンの初期の頃だけど、『ドンキーコング』を誕生会とかなんかでみんなでワイワイとやったね。『ドラゴンクエスト』なんかで、行列していても構わないんじゃないかと割と冷静に見てる。

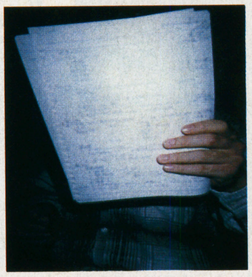

小学生の頃は音楽に夢中でサザンにはまってた

私の母はボケ防止にと、ファミコンゲームを始めた。ところが、はまりにはまって、家のことをするのも忘れるくらいボケてしまった。ちなみに母は、まだ40才である。（えりりん）

五劫のすり切れ

セガ・エンタープライゼス
発売日●96年4月26日
定　価●5800円

THOR
～精霊王紀伝～

どんどんお供の精霊が増える。西洋版の桃太郎!?

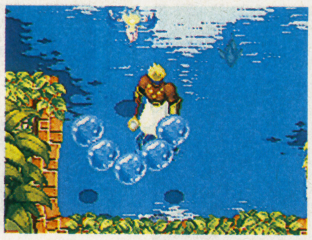

火や水など、精霊に対応する場所からしか呼び出せない

■精霊達とご主人様

ファンタジー世界を題材とした、アクション・ロールプレイング。復活した魔人との戦いを描く。題材としてはオーソドックスなタイプだが、その密度はかなり高い。まず目に付くのが、主人公の仲間となる「精霊達」の存在だ。

シナリオが進むにつれ、水の精霊や炎の精霊などがしもべとなる。敵と戦うため、またあちこちに配された仕掛けを突破するため、これらのしもべを呼び出す。呼び出すにはちゃんと条件があり、必要な精霊を呼び出すために苦労することもしばしば。こうして骨を折って呼び出した精霊が思い通りに役立ってくれると、喜びもひとしおだ。

■綿密に練られたバランス

アクションの部分は、かなり濃密なしっかりとした作りだ。柔らかい描線で描かれたスルリと滑るように動くキャラクターは、ディズニーのアニメを彷彿とさせる。さらに、攻撃のバリエーションもかなりのもの。剣を構えるアクションやしゃがみ斬り、ダッシュ斬り、また矢をつがえたり杖で叩いたりと、特性の違うさまざまな攻撃が用意されている。これらを使いこなしながら、手ごたえのあるアクションを十二分に味わってゆくのだ。

あちこちに配された謎解きが少々手ごわくやりごたえがある半面、辛くもある。だが、腰を据えてかかればそれも楽しさにつながる、やりごたえのある一作だ。

独自の能力を持つ仲間を臨機応変に使いこなせ！

『THOR』の核、これが精霊システムだ！

炎の精霊 イフリート

炎を司る精霊。炎による攻撃や、体当たりなどの肉弾戦を得意とする。その高い攻撃力には、幾度となくお世話になることでしょう。

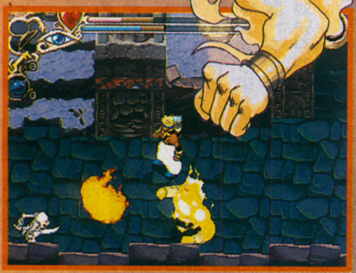

炎のブレスを前方に吐き出す。これで氷の柱を熔かすことも可能だ

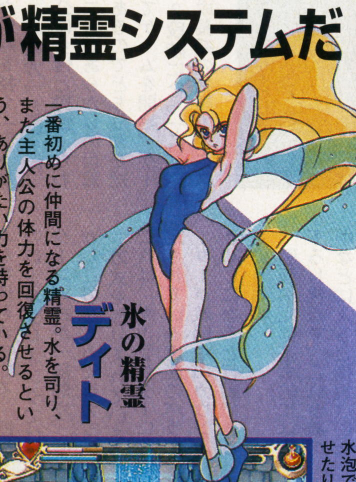

氷の精霊 デイト

一番初めに仲間になる精霊。水を司り、また主人公の体力を回復させるという、ありがたい力を持っている。

水泡で攻撃したり、水の柱を凍らせたりすることができるのだ

濃厚な謎解きとアクションを堪能

テンポのよいアクションと、行く手を阻むさまざまな仕掛け。指先と頭脳とを同時に刺激するこの2要素がうまく配合されていて、なかなかに飽きさせない。ついつい、ハマり込んでしまうのだ。

1. 手ごたえ十分の謎解き

先へ進むための道は、至るところで塞がれていたり巧妙に隠されていたりする。行き詰まったときには辺りを見回し、これらの仕掛けを見破らねばならない。仕掛けの難度は段階的に、じわじわと難しくなっていく。前の仕掛けの応用の場合もあるし、まったく新しいものが出てくることも。こちらの頭脳を試すように挑みかかってくる、仕掛けの配置の妙。かなりの歯ごたえだ。

突然、道が閉ざされ先に進めなくなった。上に道があるが、階段はない。離れた場所に岩があったが……。これを運んでくれば登れるのかも？

炎の精霊の攻撃で火をともすと、扉が開くなんてことも

扉のスイッチが、草むらの中に隠されてるなんてことも

2. 多彩なアクションに習熟

主人公が使える武器は4つ。初めは短剣だけだが途中で増えていく。またそれぞれに、特種なキー操作で繰り出せるコマンド技も用意されている。敵と戦うため、またあるときには道を開くために必要な、これらの技を身につける。指先の習熟度が試されるのだ。

方向ボタン１回転で、周囲の敵をまとめて攻撃

短剣でのダッシュ攻撃。連続的に突き刺す

隙間から弓でスイッチを動かす。武器の性質を生かすのだ

3. 多層をなすマップをさまよう

マップの作りは複雑で、どんどん先へ進むうちにいつの間にか迷ってしまう。さらに、地形には高低差があったりもする。下手に下層に落ちると、そう簡単には戻れない。何度も何度も辺りをうろついているうちに、だんだんマップの全体的な構造が見えてくるようになっていくのだ。

地上の穴に落ちると、下には迷宮が

五劫のすり切れ　Towerにはまった…。住民達に一言。「何でてめらは階段使わねーんだ！エレベーター待ちしてストレスためんな！」（星はまだ２つ）

SS ●ロールプレイング　Jコード038776／CD-ROM

マイクロキャビン
発売日●96年5月24日予
定　価●6800円

SWORD&SORCERY

「ヤッ、ヤッ、ヤッ！」と叫んで群がるモンスターをやっつけろ

■「いっくぞ〜！」と叫べ

このソフトは3DOで好評だったロールプレイングのサターン版だ。最大の変更点はキャラクターが喋りまくること。イベントシーンで、林原めぐみなどの有名な声優の声が聞けるのだ。また、戦闘時も勇ましいかけ声をかけてくれる。それぞれのキャラクターの特徴をよく掴んだかけ声が嬉しい。

ストーリーは3DO版とほとんど同じ。夜になると狼人間になる獣人病にかかってしまったエルゴートが、大魔法使いの塔を訪ねる。

会話シーンではメインキャラクターの顔が表示されるのだ

ところがそこにいたのは留守番をしていた弟子のルシオンだけだった、というのが物語の発端だ。

最初はルシオンとエルゴートだけで冒険が始まるが、後になれば人間以外の異種族も仲間になる。ウサギに似たモールベア族、リザード族など見ているだけで楽しい。

■岩だって壊せるぞ

ゲームは俯瞰視点で進行する。町で情報収集、マップで冒険というオーソドックスなスタイル。また、戦闘シーンではマップ上の地形がそのまま現れて、盾として利用することができる。もちろん木や岩を攻撃して、敵を障害物の影から引きずり出すことも可能だ。

このゲームはキャラクターだけではなく、剣や魔法の種類も充実している。基本の部分がしっかりしているため、ファンタジーファンなら満足できる出来になっている。

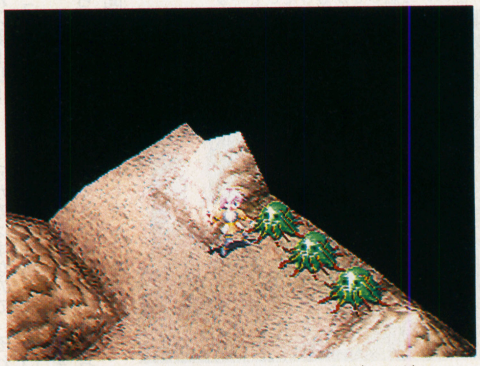

戦闘シーンでのルシオンのかけ声はかわいすぎるほど

●プレイイメージ●

戦闘シーンで気になったのは、どの敵が攻撃できるかという判定の分かりにくさ。止めを刺せると思って勇んで攻撃すると、障害物を壊したりする。慣れるまでは大変だが、すぐ分かるようになるだろう。強い敵の前の障害物のわざと壊さず壁として使う。ラインをずらして一方的に攻撃をくらわす。こんな作戦も可能になる。そうすると剣を振るったり、

地図上では2頭身キャラクターだ

破壊魔法を叩き込む気持ちよさが十分に味わえる。敵がかき消えるあり様は、見ていて胸がすく。

Play Image

防御力の低いキャラクターは後列に置いて支援に撤っせよ

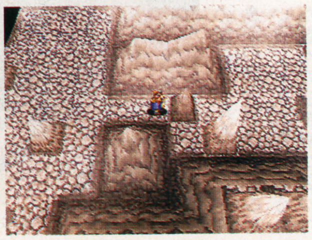

道を阻む障害物は威力のある武器でごく簡単に破壊できる

SS ●ロールプレイング　Jコード039667／CD-ROM

データイースト
発売日●96年5月31日予
定　価●6800円（予）

Wizardry VI & VII COMPLETE

最新2作を同じパーティーで冒険する長編叙事詩『ウィザードリィ』

■変革後の2タイトル

ロールプレイングの元祖と呼ばれる存在であり続けたこのシリーズ。しかし、5作目から徐々にその姿を変え始め、その後は見た目にも内容的にも今までとは大きく手触りの違うゲームに変身をとげた。モンスターのアニメーション追加や画面レイアウト、複雑化した謎など、大きな変革が加えられた。さらに、ストーリーのスケールも、ただのダンジョンを舞台にしたものから屋外、山岳地帯、果ては宇宙にまで及ぶなど、どんどん発展し続けている。

そんな、現時点での最新作にあたる2タイトルが、1枚のCDに収められてリリースされる。

キャラ作成のとっつきにくさにも配慮がされている

■独自のアレンジも

元々パソコン版は『VI』のキャラクターを『VII』に移して遊ぶことができた。このサターン版なら、それが手軽にできるうえに、もちろんそれぞれを別に遊ぶこともできる。

機能的にも壁面のポリゴン処理、メイン画面の拡大など、さまざまなアレンジが見られる。また、難易度選択や、内容が分かりにくい部分には、ゲーム性を変えない程度に変更が加えられるなど、シリーズ特有のとっつきにくさについても配慮されている。

画面構成が、ちょっと明るい雰囲気になった

SS ●シミュレーション　Jコード023353／CD-ROM

やのまん
発売日●96年5月
定　価●6300円

フェーダ・リメイク！
〜エムブレム・オブ・ジャスティス〜

絶対に帝国を倒してやるゾ！勇士ブライアンの決意に同感です

■人気ゲームがお目見え

スーパーファミコン版『フェーダ』は、92年にリリースされた。ドラゴニュートやエルフのような亜人類が治める帝国を舞台に、反逆者ブライアンが帝国を倒すまでを描いた、シミュレーション・ロールプレイングだ。小気味よく進んでいく物語が、プレーヤーの間で好評だった。今回発売されるサターン版は、未使用キャラクターを復活させるなど、玉木氏の描く世界観により忠実になるように移植されている。

これは解放軍長老との対談。新たな出会いの予感がする

■「正義」とは何か!?

戦闘は簡単でサクサク進み、戦術とはおよそ無縁なもの。戦術を楽しみたいという人にはもの足りないかも。1ターンごとのロード時間も多少気になるが、物語の先が知りたくてついついプレーしてしまう。

システムは自分の行動によって物語のイベントやエンディングが左右されるマルチエンディング・マルチシナリオ。要所要所で入るムービーの演出と、有名声優による迫真の演技は、プレーヤーに帝国への怒りをかきたててくれるだろう。

キャラクターに感情移入さえできれば、自分の目指すキャラクターの成長と戦いを追求できるのが、このゲームの特徴だ。

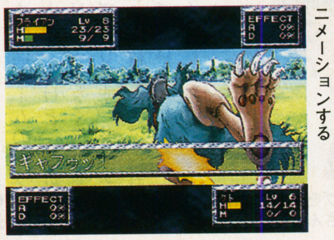

こんなザコ敵でも一人前にアニメーションする

ナムコミュージアムの「ラリーX」「ギャラクシアン」に、昔の学生時代を思い出しています。15年ほど前のゲームセンターの暗がりの中がなつかしい。（平安京エイリアン、サスケ、ジグザグがしたいなあ〜。）（ブライアンのバカ）

五劫のすり切れ

SS ●アドベンチャー　Jコード039403／CD-ROM／3枚組、パワーメモリー対応

光栄
発売日●96年4月5日
定　価●7800円

七つの秘館

館の謎をすべて解いたとき、本当の謎が明かされる

■スタッフ陣が豪華

『信長の野望』や『三國志』といった人気歴史シミュレーションを世に送り出している光栄のゲームプロデューサー、シブサワ・コウ氏。彼が約10年ぶりに手掛けたアドベンチャーが、『七つの秘館』だ。ストーリーの原作は、奇抜なファッションでおなじみの直木賞作家志茂田景樹氏。音楽には『宇宙戦艦ヤマト』でおなじみの作曲家宮川泰氏と、豪華なスタッフ陣を起用している。また、緑川光、永井一郎といった有名声優を起用して、キャラクターの個性をより際立たせている。

ゲームは、オーソドックスなコマンド選択で進んでいく。しかし、移動はロールプレイングのように自由に歩き回ることができる。また、主人公にヒットポイントが設定されており、敵に攻撃されたり罠に掛かるとダメージを受けてしまう。これらは、既存のアドベンチャーにあまり見られない珍しいシステムだ。また、背景や登場人物は3DCGで描かれ、滑らかにアニメーションする。しかし、移動するときの画面切り替えが少し遅いのでそこが残念な点といえる。

■謎に満ちたストーリー

気になるストーリーだが、ある日、主人公飛鳥一平は伯父から岬の七館という館の話を聞かされる。その館には、莫大な財宝と飛鳥家の謎が隠されているという。しかし館に秘められた数々の謎を解かなければ、財宝は手に入らない。プレーヤーは主人公になってさまざまな罠をくぐり抜けながら、七つの館の謎を解いていくのだ。

メインとなる謎解き部分は、ゆっくり考えれば必ず分かるはずなので、それほど難易度は高くないといえるだろう。じっくり腰を据えてプレーしたい人にお薦めしたい1本だ。

登場する人物達は、全員滑らかにアニメーションする

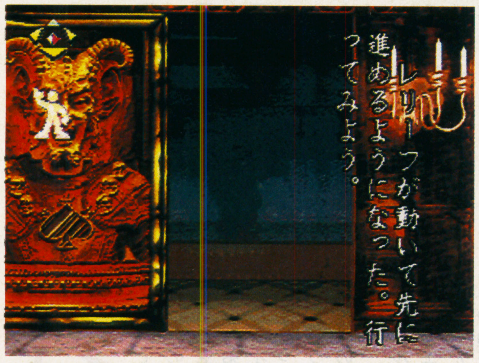

縦書きの文章が、謎めいた感じをかもしだしている

肖像画の人物は、原作の志茂田景樹氏。他にも有名人が登場

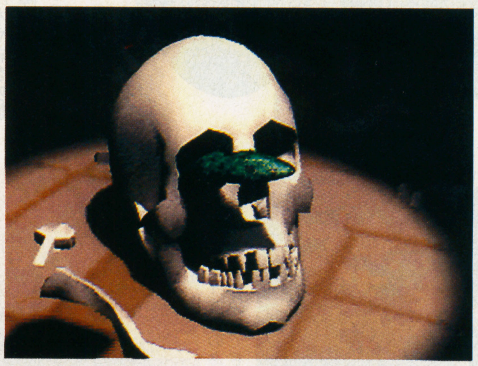
こういった小物まで3DCGでリアルに描かれている

SS ●ロールプレイング　Jコード009814／CD-ROM

マルチソフト
発売日●96年5月17日予
定　価●5800円

Defcon5（デフコン5）

着実に行動した者のみ生き残れるのだ！

巨大組織の陰謀を解き明かすため、敵基地内へ潜入し脱出することが目的のリアルタイムロールプレイング。3Dダンジョンを行き来しての情報収集、マシンの配置など、戦略性に富んだ展開と、スリリングな戦闘が楽しめる。

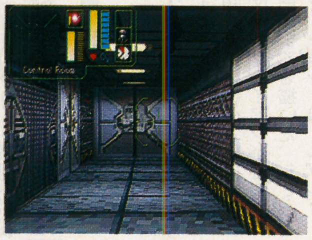

基地を探索。タイムロスをすれば、敵の侵入を許すことに

SS ●シミュレーション　Jコード031984／CD-ROM

パイ
発売日●96年4月19日
定　価●6800円

大冒険 ～セントエルモスの奇跡～

発見した土地と交易をしながら未知の大洋に冒険へ乗り出せ！

■父を捜して冒険へ

時は15世紀後半。プレーヤーは有名な冒険家を父に持つ少年になり、海で難破した父を探すため、無二の親友とともに旅に出る。

父を捜す旅の資金調達のための交易、さまざまな人との出会いを体験していくうちに、主人公は船団を率いるまで成長していく。その冒険の過程では、大海賊バルバロッサと敵対、彼の部下で美貌の女海賊アンジエリカとの対決といった事件が待っている。史実とファンタジーが交錯する冒険を楽しもう。

■気分は大航海時代

冒険の主な舞台は果てしなき大海原。モンスターや海賊が横行するこの世界では、当然ここで戦闘をすることが多い。このシーンは3Dで表現される。数隻の船が入り乱れ戦うさまは、まさに圧巻だ。

また交易は、街を発見して、そこを支配する敵を撃退すると始められることになる。これは地域ごとの価格の変動や手に入れられる品物の違いなどを利用して行う凝ったもので、奥の深いものになっているようだ。普通のロールプレイングとはちょっと違う海の上を舞台にした冒険と、交易シミュレーションを同時に楽しめるのが特徴だ。

世界は広い。まだ見ぬ土地を求めて、未知の海を航海する

冒険に必要な資金は、各地をまわり交易をして手に入れる

街でひろったゲームにひとこと！

昔は絶妙なバランスに感動……でも今は

新美さん（23歳）

好きなゲームといえば『ドラゴンクエスト』。今のところシリーズ全部やっています。一番難しかったのは『Ⅱ』じゃないかな。すごく苦労しました。シリーズの最初の頃のものはゲームのバランスが絶妙だと思ったけど、最近のものはあまり魅力がなく惰性でやっているって感じです。昔は学校をサボる程まではいかないけれど、ムチャクチャはまって朝までやったりしたんだけどね。

ロールプレイングをやることが多いという新美さん

五劫（ごこう）のすり切れ　パチンコをやめたくてパチンコゲームを次から次に買っていて10本近くもっているが全然やめる気配がない。結局両方やるため仕事する暇がない。（パチンコ狂い）

SS ●アクション　Jコード029408／CD-ROM

ビクターエンタテインメント
発売日●96年5月17日
定　価●5800円

慶応遊撃隊　活劇編

タヌキがしゃべり、竜が火を吹く幕末のお江戸はファンタジー!?

■ぶっ飛んだ世界観

時は慶応8年。6つの宝玉を求め、タヌキのDr.ポンと邪馬大ひみこ、そしてバニーガールの衣装に身を包んだ主人公、蘭未による大争奪戦が始まる。なぜ幕末、なぜバニーガール？という疑問はこの際無視。このハチャメチャな世界観が、作品の持ち味なのだ。

なおオープニングに流れる、コミカルなアニメーションを制作したのは、『うる星やつら』などを手がけたスタジオぴえろ。また蘭未の声は現在売り出し中のアイドル、菅野美穂ちゃんが担当と、スタッフには豪華な顔ぶれが揃っている。

■先に進むことが楽しみに

ところでこの作品は、メガCDで発売中のシューティング『慶応遊撃隊』の第2弾。今回は、サイドビュー型のアクションだ。基本アクションは、道端に落ちているものを拾って敵にぶつけたり、ジャンプして穴を飛び越えるなど、とってもシンプル。すぐに慣れることができる。しかし、ステージの構成はそれぞれ異なる。ペット（？）にまたがってのシューティングあり、国技館の土俵の上でボスとサシの勝負など、バリエーション豊か。次のステージには何があるかと、ワクワクしてしまいそうだ。

TV番組になりそうなほど、アニメーションの質は高い

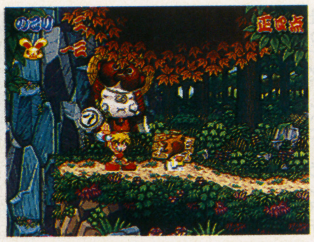
巨大な像も持ち上げる蘭未のパワーの源は、衣装にアリ!?

SS ●アドベンチャー　Jコード038563／CD-ROM　成人指定

キッド
発売日●96年4月5日
定　価●5800円

きゃんきゃんバニープルミエール

こんな簡単に×××できちゃうと、現実の女の子と付き合えない？

■ちゃんとHなの!?

現在パソコンゲームの市場において、実にその5割以上を占めているのがアダルトもの。アノ手コノ手で女の子とイタす、という内容だ。この主流となっているのがアニメ絵系のものなのだが、このゲームもそうしたもの。人気のシリーズの4作目の移植版。これ自体、もとからドぎつい描写があるわけではない。とはいえ、パソコン版でのHシーンはそのまま健在だ。

■スイスイとナニに至る

ゲームはコマンド選択式のアドベンチャー。全体的に自由度は高くなく、大筋の決まったシナリオの流れを追っていくという感じだ。ただ、選択によってはイベントが前後したり、リアクションが変わったりするので、それほど自由度の低さを感じさせない。また、うまくお金を貯めてプレゼントを貢いだりすると、Hシーンでの選択肢が増えたりもする。Hなシーンを拝むため、煩悩を溜めつつプレーするというのが正しい（？）接し方なのだろう。

また後半部分はパソコン版とまったく異なる新作。シナリオや登場キャラクターも新たなものとなっているので、パソコン版で遊んだ人もまた新たな気分でHできてしまうのだ!?

おしかけ七福神の御利益で、女の子達と仲良くなるのだ

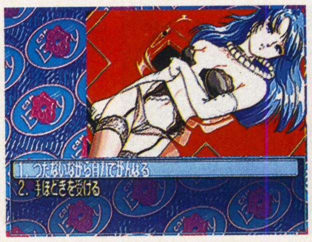

ちゃんと貢いでいないと重要な（？）選択肢が選べません

SS ●アクション　Jコード039101／CD-ROM

ソフトビジョンインターナショナル
発売日●96年4月26日
定　価●6800円

ジョニー・バズーカ

バンド仲間と愛用ギターを取りもどせ！

ロックンローラー・ジョニーが、ギターバズーカ片手に活躍する横スクロールタイプのアクション。

音楽の世界を舞台にしているだけあって、アイテムやキャラクターは音楽に関係したものばかり。もちろん、BGMも凝っている。

ジョニー君は赤いリーゼント。少し時代錯誤なロッカーだ

SS ●アドベンチャー　Jコード031968／CD-ROM 3枚組

日本クリエイト
発売日●96年4月19日
定　価●7300円

3×3EYES ～吸精公主～S

あちらを立てれば、こちらは立たず!?

同名の伝奇マンガが原作のアドベンチャー。スタイルは、コマンド選択型。スタート直後に2つの事件が発生。どちらかを選ぶ。片方を解決した後、もう一方の事件に着手することに。ただし、後から携わる事件はある程度進行している。

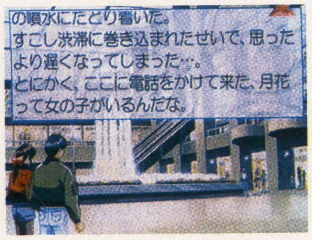

2つの事件は同時進行している。どちらから解決する？

SS ●アドベンチャー　Jコード042731／CD-ROM　18歳以上X指定

エルフ
発売日●96年4月26日
定　価●6800円

野々村病院の人々

とぼけた会話のセンスに、つい吹き出す

野々村病院で起きた、保険金絡みの死亡事故。プレーヤーは1人の探偵となり、その真相を解明する。看護婦との絡みや下ネタギャグなど、アダルト要素も満載。物語自体はシリアスで、純粋なアドベンチャーとしても楽しめる。

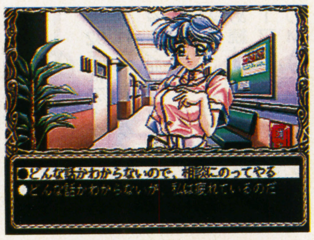

天才と○○は紙一重。主人公はちょっととぼけた探偵だ

SS ●アドベンチャー　Jコード039713／CD-ROM2枚組

（株）アイマックス
発売日●96年4月26日
定　価●8800円

爆れつハンター

大人気アニメサターンで再び登場だ

3月までテレビ東京系で放映されていたアニメ『爆れつハンター』のデジタルコミック。オリジナルのシナリオに、撮り下ろしアニメーション、原作通りの声優陣と、ファンには見逃せない内容だ。初回限定分にはオリジナルCDも付く。

ティラとショコラの変身シーンもこの通りちゃんとあるぞ

つい最近までシャイニングウィズダムの“ドイテナ”をがんばってました。1日に3回もコースをまわると手がいたくて（連打づかれ）動かなくなるんだけど、翌日までそれを持ちこした日には、どーしようかと思ったなァ（私はキーパンチャーだ！）やっぱり連打できるコントローラーとかなくちゃだめ！？（伝説のレーサーケタ？）

五劫のすり切れ

SS ●アクション　Jコード040720／CD-ROM

カプコン
発売日●96年4月26日
定　価●5800円

ロックマンX3

演出が加わった、新たなる『ロックマン』

昨年末にスーパーファミコンでリリースされた『ロックマンX3』に、マイナーチェンジが加えられてサターンに登場。あの高い難易度はそのままに、オリジナルアニメーションを随所にはさんで新しいロックマンの世界が体験できそう。

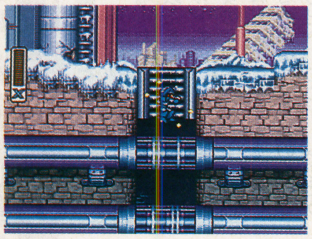

このゲームのアクションは、かなり難易度が高い

SS ●シューティング　Jコード039284／CD-ROM

アトラス
発売日●96年4月26日
定　価●5800円

首領蜂

四方八方から迫る弾を、なぜか避けてる自分に惚れ込んじゃう

■避けて避けて撃って避け

現在アーケードは、縦スクロール型のシューティングというのはそれほどの人気を得てはいない。その逆風にもかかわらず、昨年リリースされかなりの支持を得たのが、このシューティング『首領蜂』。そのサターン版が、早くも登場だ。

まず目立つのが、敵の弾の集中がとてもキビシイということ。編隊を組んだ敵が連続的に弾を打ち出してくるなどは序の口。複数の種類の敵の弾が、複合で左右から襲ってくるなどという局面もあったりする

にも関わらず、それほど難しくは感じない。自分でも不思議なぐらい、うまく避けられてしまうのだ。このゲームは自機の判定が小さく、無我夢中で避けていると「なぜか生きている」なんてこともしばしば。敵もそれほど硬くなく、避けさえすればなんとかなる。猛攻を避け切ったときの脱力にも近い快感が、ついつい尾を引いてしまう。

■やりがい度も高し！

また目新しいのが、敵を連続で倒すとスコアがはね上がっていくというシステムだ。得点稼ぎのパターンを考え出すと、とたんにストイックなゲームになったりする。なかなかに懐の深いシューティングなのだ。

ゲーム開始時には、性能の違う3つの機体を選択するのだ

コンティニューも無限に使えるので、根性さえあればOK

SS ●シューティング　Jコード041262／CD-ROM／対戦ケーブル対応

テクノソフト
発売日●96年4月26日
定　価●5800円

HYPER REVERTHION

空中戦とは一味違う、大地の疾走感

対戦型3Dシューティング『リヴァーシオン』のサターン版。動物を模した機動兵器による対戦で、機体ごとに攻撃手段・移動能力に特徴がある。錐揉み回転、高速回転など、機体操作も豊富。また、通信対戦も可能だ。

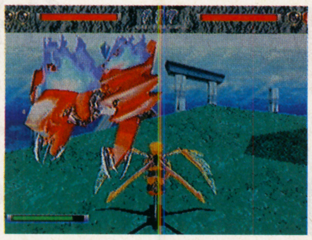

戦闘フィールドは、ファンタジー風の作り

SS ●シューティング　Jコード020826／CD-ROM　18歳以上推奨

アクレイムジャパン
発売日●96年4月26日
定　価●5800円

レボリューションX

エアロスミスを救うためがんばってみる

ちょっと難し過ぎるんじゃないのか？と思ってしまうほどにハードな3Dガンシューティング。休む暇なく攻め続けてくる敵に対抗するには、それなりのテクニックが必要。BGMはエアロスミスのナンバーなので、ファンにはたまらない。

エアロスミスを救うのが目的。ファンならがんばれ

SS ●シューティング　Jコード023671／CD-ROM

BMGビクター／クリスタルダイナミクス
発売日●96年4月19日
定　価●5800円

タイタンウオーズ

自機を回転させてアクロバット飛行だ！

40分ものインタラクティブムービーが楽しめる3Dシューティング。視点変更やL・Rボタンの旋回技などを駆使しての、アクロバット飛行が楽しい。敵の攻撃は結構シビアだ。慣れるまではスピードを落とし、冷静に対処する必要がある。

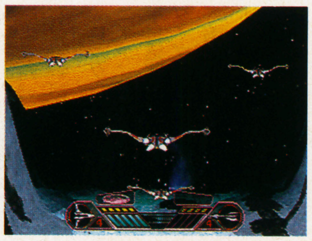

映画級の音楽と効果音で、ゲームの世界に浸ってしまう

SS ●シューティング　Jコード036692／CD-ROM

メディアクエスト
発売日●96年5月31日予
定　価●7800円(予)

ソニックウイングス スペシャル

単純明解バリバリ撃ちまくって気分爽快

業務用で人気を博した縦スクロール型のド派手なシューティングの最新作。プレーヤーはジェット機やレシプロ機を操って、前作を新たにアレンジしたステージに挑む。ルートが分岐しているので、くり返しトライする楽しみがある。

スカッとしたいときには最強状態で撃ちまくるのが一番！

SS ●シューティング　Jコード027201／CD-ROM

ビング
発売日●96年5月24日予
定　価●5800円(予)

メタルブラック

漆黒の闇の中で極太レーザーの大激突！

92年にアーケードで発表された、同名タイトルのサターン版。サイドビュー型のシューティング。宙に浮遊する「ニューロン」を集め続けるとショットがパワーアップする他、威力絶大のMAXレーザーが発射可能になるのが特徴だ。

MAXレーザーは、ボスも使う。お互いに撃ち合うと……

五劫のすり切れ　最近プレイステーションばかりやっていたのでたまにはスーパーファミコンを!!っと思ってゲームを引っ張り出してきた。20本のバックアップデーターソフトのうち、14本は消えている事にだけは気づきたくなかった。唯一の救いはダビスタのデータで消えていたのは重賞勝利のトロフィー6本だけだったこと。（Mr.P）

SS ●ボード&テーブル　Jコード039799／CD-ROM

鉄球 TRUE PINBALL

ギャガ・コミニケーションズ
発売日●96年4月5日
定　価●5800円

緻密なグラフィックは凄いの一言 2画面分割の大迫力を楽しもう

■テーブルゲームの定番
ピンボールと言えば、大きなゲームセンターや、アミューズメントパークやホテルのゲームコーナーではお馴染みのテーブルゲームだ。もちろん、海外でも定番のゲームの1つだ。そんな、テーブルゲームの定番中の定番とも言えるピンボールが、サターンにもやってきた。
グラフィックは、これまでのものに比べてみてもリアルにピンボールを再現している。テーブルの質感まで表現した画面には驚かされる。サウンドも雰囲気をかもし出していている。

■仕掛けもたっぷり
用意されているテーブルは全て上下2画面分割されているので、大きさを感じさせて迫力がある。ただし、画面の切り替えに慣れるまでは結構辛いかも。本物のピンボールをやり込んだ人でも相当苦労させられる。
このソフトでは視点モードも自由に切り替えられる。通常の奥行きのある3Dモードだけではなく、テーブルを真上からのぞき込んでいるようなTOPモードもあるのだ。また、オプションで最大8人までがプレー可能という、パーティーゲームとしての要素をカバーしていることも、このゲームの特徴だ。

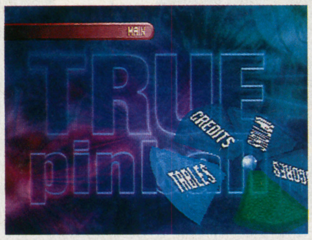

4つのテーブルを、ここで選んでゲームスタートだ

お薦めは、やっぱりこのセクシーなテーブルだ！

SS ●シューティング　Jコード038148／CD-ROM

ゲン ウォー

ヴァージンインタラクティブ
発売日●96年4月26日
定　価●5800円

後ろから迫って来る敵にはビックリです

ハイパースーツを着用し宇宙種族と太陽系のさまざまな星で戦うシューティング。3Dで描かれた不気味なステージをホバリングなどのアクションでクリアしていく。ムービーに井上喜久子ら有名声優を起用し、ゲームに華を添えている。

敵との戦闘は熾烈を極める。武器の選択が鍵だ

SS ●シューティング　Jコード038679／CD-ROM

デス・スロットル ～隔絶都市からの脱出～

メディアクエスト
発売日●96年5月31日予
定　価●5800円

犯罪都市を爆走する武装タクシー

このゲームは、タクシードライバーの主人公が、伝染病によって隔離された犯罪都市から脱出するという異色のゲームだ。都市から脱出するためタクシーを武装化し、発病して狂暴化した罹患者を倒し、情報を握る客を捜すのだ。

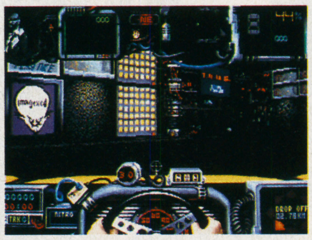
タクシーの運転席から見た風景がゲームのメイン画面だ

SS ●ボード&テーブル　Jコード039161／CD-ROM

エンジェルパラダイスvol.1 坂木優子の恋の予感inハリウッド

サミー工業
発売日●96年4月19日
定　価●5800円

無事にパズルが解けたその後は……

テレビやグラビアで活躍中のアイドル、坂木優子出演のパズルが登場。ゲームは、彼女とのプライベート旅行という設定。各ステージのパズルを時間内に解くと、セクシーな実写映像を見ることができる。彼女のデータベース付き。

時間内に解けないと、当然お楽しみ映像は見られない

SS ●パズル　Jコード040169／CD-ROM

TETRIS S

ビーピーエス
発売日●96年4月26日
定　価●5800円

バナナを使った攻撃システムが新しい！

人気パズルゲームのサターン版。ブロックを消す度に、セガールが踊りを披露する演出が楽しい。対戦テトリスモードもあり、セガールと戦える。ブロックをたくさん消すと手に入る、落下速度を早められるバナナが勝負のポイントだ。

バナナを使った攻撃で、相手を四苦八苦させるのが楽しい

SS ●アクション　Jコード037672／CD-ROM

ドラゴンボールZ 偉大なるドラゴンボール伝説

バンダイ
発売日●96年5月下旬予
定　価●5800円(予)

今再び、50人もの戦士達の戦いが蘇る

漫画『ドラゴンボール』の18巻～最終巻までの戦いを原作に沿って進むストーリーと共に楽しむゲーム。戦闘は、コマンドを入力すると、その入力に対応する技のアニメーションが展開するというもの。全部で50名近くのキャラが登場する。

原作と違ったキャラクターを戦わせることも可能だ

SS ●ボード&テーブル　Jコード031925／CD-ROM／2枚組／バックアップ対応　18歳以上X指定

アイドル雀士スーチーパイⅡ

ジャレコ
発売日●96年4月5日
定　価●7800円

勝負に勝てばお待ちかねの脱衣シーンへ

かわいい女の子達と、美しいアニメーションが評判の脱衣麻雀。4人の変身ヒロインが仲間になり、対局を必殺技などでにぎやかに盛り上げてくれる。総勢15人の美少女が登場し、勝負に勝ったときの脱衣シーンはアニメーションで演出。

魅力的なキャラクター達が、所せましと動きまわるのだ

五劫のすり切れ
パソコンソフトのケースはなぜあんなに大きいのでしょうか？3本ぐらいまとめて買うと持ち帰るのにかさ張るし、収納スペースは瞬く間になくなるし、もっとコンパクトにして下さい。（特にフロッピーディスクのソフト）（几帳面おたく改めイチャモンクエスト）

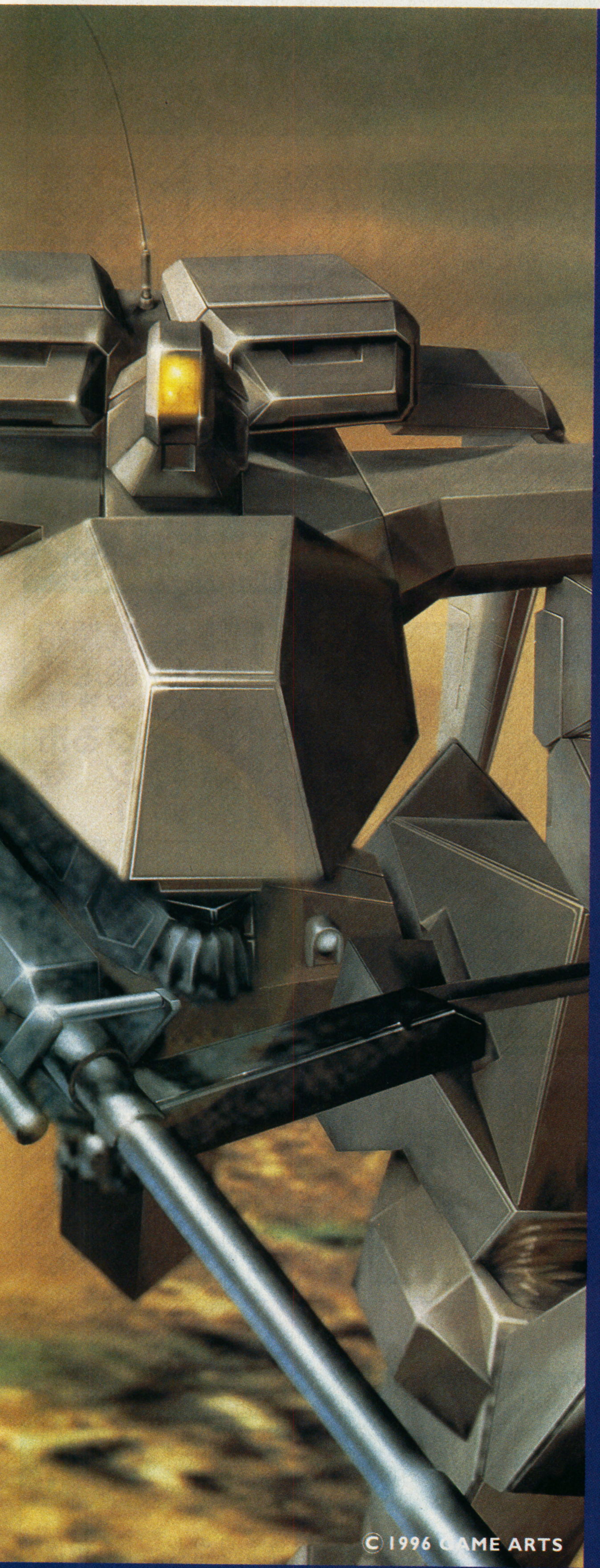

SEGA SATURN

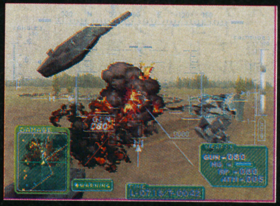

MISSION 1
DANDELION SEED
「ハリコフの敵集結地に強襲降下し、敵補給路を分断せよ！」

MISSION 2
DARK SERVANT
「夜間のキエフ市街地攻略を企むPEU軍をすべて排除せよ！」

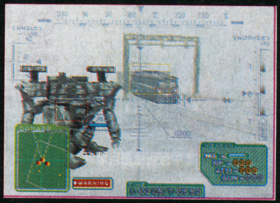

MISSION 3
FOXHUNT
「敵の輸送経路であるシベリア鉄道を急襲し、輸送を遮断せよ！」

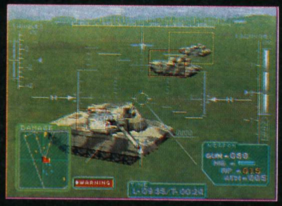

MISSION 4
BLOODSTORM
「モンゴル平原に進出した敵機甲師団を撃滅し、侵攻を阻止せよ！」

●ロボット1体あたり約450ポリゴンを使用。
1画面あたり最大2500ポリゴンもの映像密度を達成。
●完璧なモーションコントロールにより「歩行」「走行」など、リアルなアクションを再現。
●新開発のサウンドドライバーにより、他のゲームでは得られない戦場の臨場感を表現。定位、距離感に加え、ドップラー効果をも再現し、白熱した戦場を演出します。
●光源計算、及び、空気遠近法の採用により、従来に無いこだわりの3D表現を実現。
●オープニングCGデモはビデオCDオペレータ対応。

3Dシューティング
ガングリフォン
GUNGRIFFON
THE EURASIAN CONFLICT

好評発売中！
価格 5,800円（税別）セガサターン専用

GAME ARTS
激戦…そして限界への挑戦！
新型機動兵器との激しい3Dバトル！
最新3D技術を結集し、ついに登場！
GAME ARTS
株式会社 ゲーム アーツ
〒171 東京都豊島区南池袋2-9-9 第一池袋ホワイトビル7F
TEL.03-3984-1136（平日10:00〜17:00）
このマークが表示されたソフトウエア、ハードウエアおよび周辺機器は、セガサターンと互換性があります。

SS ●バラエティ

Jコード038636／CD-ROM

CSK総合研究所
発売日●96年4月5日
定　価●5800円

『2度あることはサンドアール』

ハゲ頭を注視し、サル登らせる。バカバカしい、けどハマります

■ミニゲーム集でアール

ひたすらボタンを叩いたり、神経衰弱のようなゲームをしたり。こんな、さまざまなジャンルのミニゲームを順にクリアしてゆく。『タントアール』『イチダントアール』に続く3作目、『2度あることはサンドアール』。アーケードで人気のこのゲームが、サターンでリリースされるのだ。

■単純なのでアール

行く手をふさぐキャラクターが、ミニゲームを挑んでくる。これをいくつかクリアすると、先へ先へと進める、という作り。ミニゲームは全部で27種類。ボタンを連打してサルを塔に登らせるという単純なものから、転がってくるドラム缶を撃って壊すというシューティング仕立てのもの、回転している見本のモアイと同じモアイを当てる、観察力が必要となるものなど、どれもこれもバラエティに豊んだものばかり。1つのゲームのプレーにかかる時間は短いもので30秒、長いものでも1分ぐらい。内容が単純なだけに、何も考えずに熱中できてしまう。

■アレンジだってアール

このサターン版は、アーケード版と同等の内容のアーケードモードの他に、少しアレンジを加えたオリジナルモードと、それぞれのミニゲームを自由に選んで遊べるフリープレーモードがある。さすがにこれだけゲームがあると不得意なものも出てくるが、ここでそれを練習しておくこともできるというわけだ。

またこのゲーム、2人同時プレーもできる。1人でも十分楽しいが、みんなでワイワイと騒ぎながら遊ぶとより楽しい。ギャラリーが見ていても飽きないし、ルールも簡単で遊ぶ人を選ばない。常備薬ならぬ「常備ゲーム」としてどうぞ。

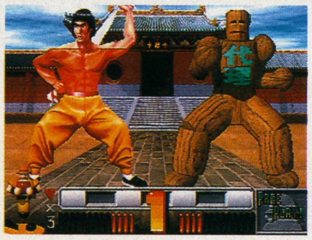

某カンフーマスター似ですがやることは乾布摩擦なのです

行く手を阻む敵は、いくつものミニゲームを挑んでくるのだ

こんなミニゲームいかがでしょう？

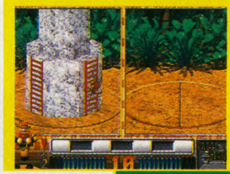

おサルの山登り
ポリゴンで作った山頂の上にはバナナがある。これを取るため、サルを登らせるのだ。もちろん制限時間あり。左右に塔を回転させ、連打連打でハシゴを登れ！

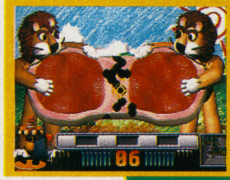

おニクを2つに分けましょ
2匹のライオンが肉を取り合っている！　この肉を銃で撃ち、穴を開けて切り離してあげるのだ。引っ張り合って上下左右に肉が動くので、狙うのがタイヘン。

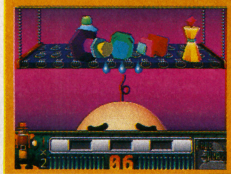

育毛剤は、どーれだ？
ハゲオヤジの頭の上にはビンが5本。ランダムに頭の上にビンの中の液が垂らされ、毛が生えたり生えなかったりする。ここからどれが育毛剤か推理するのだ。

SS ●ボード&テーブル

Jコード040126／CD-ROM

X指定

ソネット・コンピュータエンタテイメント
発売日●96年5月未定
定　価●5800円

ときめき麻雀グラフティ ～年下の天使たち～

麻雀にはやっぱり、脱衣がよく似合う！

いわゆる2人打ちの脱衣麻雀。アガればムービーの見られるデートモードと、得点に応じて半荘終了後にムービーが見られるフリーモードの2つがある。デートモードではどんな安い手でもOKなので、すぐにムービーが見たい人向き。

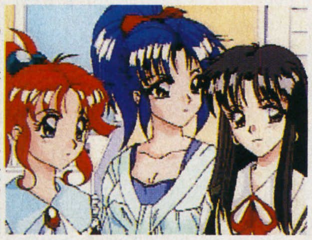

この3人がお相手。左から相月蘭・如月恵・睦月霞

SS ●ギャンブル

Jコード039136／CD-ROM

サミー工業
発売日●96年5月24日
定　価●6800円

実戦パチスロ必勝法！3

さらにシステム充実でファンも納得!!

スーパーファミコンで好評だった『実戦パチスロ必勝法』シリーズ最新作。アラジンマスター、ダイバーズXXなど人気5機種が忠実に再現されている。また、台の攻略専用の攻略モード、店舗を攻略していく実戦モードが用意されている。

攻略ではクリア条件、持ち金の異なる5人から1人を選択

SS ●バラエティ

Jコード037290／CD-ROM

ウイネット
発売日●96年4月26日
定　価●5800円

CubicGallery キュービックギャラリー

偉大な芸術家達が残してきた知的・文化的遺産の謎を解く

■知的教育ソフトの側面

絵画観賞にはどこか堅苦しいイメージがあって、知性と教養がなければ楽しめないなどと思ってしまう。だが、ゲームをプレーしながら絵画に触れ、簡単な知識まで覚えられるソフトが登場した。

この『キュービックギャラリー』には誰もが知っている「モナ・リザ」やゴッホの「自画像」といった名画を50点収録。単に絵を平面的に捉えるのではなく、キュービック（立体的）に見てみようという試みもなされている。

■EDYとDISYの冒険

プレーヤーは探偵コンビのEDYとDISYを操って、モナ・リザの涙を捜せという難題に挑戦する。建物の中にある絵画に関するデータを見たり、光の当たり方や作者の描いた位置など、事細かに分析しながら謎を解いていく。謎と言っても、キリストの絵を集め、絵の技法を調べるといったもの。選択できる項目が限られているので、それほど難しいものではない。

誰もが知っているモネ、ゴーギャンなどの有名画家が案内してくれるので、とても親しみやすいソフト。また操作が簡単なので軽い気持ちでトライでき、同時に絵画の事も勉強できる。

いろいろな名画のことを親切丁寧に解説してくれる

誰も見たことがないミレーの陰影のない「晩鐘」も見れる

五劫のすり切れ
先日妻とゲームを買いに行った。妻は「ドラクエⅥ」自分は「バーチャ２」を買った。それから毎日妻は「ドラクエⅥ」をほとんど徹夜でプレイしている為テレビを占領されて「バーチャ２」はほとんどプレイしていない。その前は妻が「ぷよ通」にハマッていた為「闘魂烈伝」があまりプレイ出来なかった。（愚乱・博多）

SEGASATURN
ハイパースーツが
太陽系を駆ける!!
金星から火星、
そして地球へ…
侵略阻止への帰還が始まる。
友好的異星人の罠、
気づいたのは探査船
「ダ・ヴィンチ」乗組員のみ。
3Dアクションの
新境地!
大人気豪華声優がここに集結!
GHEN WAR
ゲンウォー
TM
ジーナ：井上喜久子
ジェナー隊長：磯部勉
ボックスヘッド：井上和彦
アキラ：関俊彦
ブラクストン提督：糸博
レイノルズ：郷里大輔
ウィルソン女史：松井菜桜子
女性ガード：麻岡夏末
男性ガード：小野英昭
© 1996 Jumpin' Jack Software, Inc. All Rights Reserved.
© SEGA ENTERPRISES, LTD. 1996
Ghen War is a trademark of Jumpin' Jack Software, Inc.
© 1996 Virgin Interactive Entertainment(Japan), Inc.
チャンス!!
井上喜久子の
サイン入りオリジナルグッズプレゼント、
アンケートはがきを送ってくれた中から抽選で!!
4月26日発売予定 価格5,800円(税抜)
BLACK FIRE
ブラックファイアー
これが迫力
3D
シューティング!!
好評発売中!!
5,800(税抜)
Virgin INTERACTIVE entertainment
CHAOS CONTROL
© 1996 Virgin Interactive Entertainment(Japan), Inc.
© SEGA ENTERPRISES, LTD. 1995
INFOGRAMES
"CHAOS CONTROL" published under license from Infogrames Multimedia™ S.A.,
© 1995 Infogrames Multimedia S.A. and "CHAOS CONTROL" are trademarks of Infogrames S.A. and are used with permission. ALL RIGHTS RESERVED."
© 1995 Virgin Interactive Entertainment(Japan), Inc.
ヴァージン インタラクティブ エンターテインメント株式会社
〒103 東京都中央区日本橋浜町 2-28-1 日本橋久松ビル
●SEGA、セガサターン、SEGASATURNは、（株）セガ・エンタープライゼスの登録商標です。

SS ●バラエティ　Jコード039730／CD-ROM

(株)アイマックス
発売日●96年4月26日
定　価●5800円

アイレムアーケードクラシックス

黄金の80年代を駆け抜けた名作ゲームは今もなお輝いている

■昔ハマった人も多いはず

各メーカーから、昔懐かしい名作ゲームをオムニバスにしたソフトが続々と発表されている。老舗アイレムの人気作を収めた『アイレムアーケードクラシックス』もそんなソフトの1つだ。今のように、機械の性能に頼れなかった時代ならではの、アイデアに富んだ魅力のゲームが収められている。

収録ゲームは、横スクロールの格闘アクションゲーム『スパルタンX』(84年)、アメリカ大陸を横断するカーレース『Zippy Race』(83年)、アメリカンフットボールの『10-YARD FIGHT』(83年)の3本。格闘、レース、スポーツという人気の高い3ジャンルから選ばれている。当時ハマっていた人は、懐かしくて思わず感激してしまうだろう。

■性能を生かした移植

この手のオムニバスソフトは、オリジナルをリメイクしたバージョンを付け加えていたりすることが多い。だが、このソフトは、完全にアーケード版を再現することを目指しているのが特徴だ。昔の家庭用ゲーム機の性能では再現できなかった部分が、次世代機の登場によって完全に再現することが可能となったのだ。

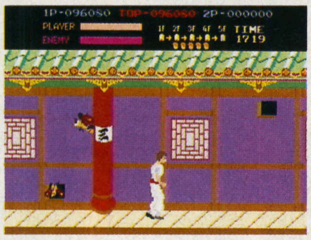

『スパルタンX』。同名の映画をモチーフとした作品だ

『Zippy Race』はウィリーやジャンプが楽しい

げーむえとせとら

クリスマスナイト

■テンヨー■1000円（税別）

外に出ると街はクリスマス一色だ。コートに身を包み、華やかなイルミネーションが光り輝く街中を歩いていると、また新しい年が始まるんだなと実感する。

クリスマスという言葉はなにか神聖な響きをもっている気がする。そんな聖夜をもっと神秘的にするのに、このパズルが一役かってくれる。ゲームでもおなじみのディズニーキャラクターたちが、クリスマスツリーを一生懸命作っているほのぼのとしたパズルだ。パズルとしては108ピースなのでごく簡単に完成できるかと思ったら大間違い。クリスマスツリーのオーナメントや星空がわりと広いので、推測でピースを並べていくことができない。速い人でも1時間くらい格闘することになるだろう。このパズルには暗いところで光る塗料が施してあり、完成したら部屋の明かりを落としてみるといい。ミッキーマウスやクリスマスツリーがぼんやりと浮かび上がるはずだ。イブの夜に彼女と一緒に作って、物思いに耽るのが良さそうだ。

SS ●バラエティ　Jコード038415／CD-ROM 2枚組

メディアクエスト
発売日●96年5月17日予
定　価●6800円

ライフスケイプ 生命 40億年はるかな旅

気楽に生命の神秘をめぐるテーマパーク

話題を呼んだNHKの番組『生命　40億年はるかな旅』。それを基にして作られたのがこのソフトだ。美しい画像を楽しみながら、自分でDNAを操作して、新しい生命を産み出すなどの実験ができる。生命の謎を探ってみよう。

全編、高品質のデジタルムービーを駆使した美しい画面

SS ●バラエティ　Jコード040487／CD-ROM

BMGビクター
発売日●96年4月26日
定　価●5300円

美少女バラエティゲーム ラピュラスパニック

ほのぼのとした対決だけど負けられない

ゲームで決着をつけるというユニークな習慣がある惑星ラピュラスが舞台。ルーレットなどのゲームで総勢15人のかわいい女の子と対決する。勝てばちょっと魅力的なシーンが見られる。國府田マリ子や井上喜久子他の人気声優が出演。

ポーカー、モグラ叩き、神経衰弱などのゲームで勝負

SS ●バラエティ　Jコード041823／CD-ROM／1〜2人用

セガ・エンタープライゼス
発売日●96年5月
定　価●4800円(予)

SEGA AGES 宿題がタントアール

クイズやパズルの宿題がドッサリ出た

2つのバラエティゲームが1本になって登場だ。『宿題をわすれました!』は、プレーヤーの年齢によって出題が変わるというクイズゲーム。もう1つの『タントアール』は、パズルを次々とクリアしていくタイプのミニゲーム集だ。

たくさんのミニゲームが用意されている『タントアール』

SS ●バラエティ　Jコード042889／CD-ROM

アトラス
発売日●96年4月26日
定　価●2900円

真・女神転生 デビルサマナー 〜悪魔全書〜

もう気分はちょっとした悪魔信仰者!?

『真・女神転生　デビルサマナー』の悪魔データーベース。ゲーム中に登場したすべての悪魔のグラフィックとその能力、プロフィールなどを閲覧できる。また、初回生産分にはオリジナルアイロンプリントがついてくるなどの特典あり。

神話に興味がある人なら、本を読む感覚で楽しめる

五劫(ごこう)のすり切れ　いよいよ姿が見えてきたM2。Nintendo64を超える性能。あとはオモシロイソフトを待つだけだ。（ろくろくびMINNE）

PS ●シミュレーション　Jコード035505／CD-ROM

Team Bughouse
発売日●96年5月3日
定　価●5800円

Pandora Project -THE LOGIC MASTER-

知力を尽くしたプログラムでロボットの戦闘大会を勝ち抜け

■軍用技術をゲームに転用
ゲームの舞台となっているのは西暦2051年の未来世界。ある軍事企業が無人軍用兵器に関する技術を活かした模擬戦闘ゲームを発表した。これこそロジック・メーキング・シミュレーション（LMS）と呼ばれるゲームなのだ。
プレーヤーはあらかじめ作成したプログラムに従って動く、ユニットという戦闘機械のチームを作って、LMS大会へ出場する。ゲームの主人公はテロリストハンターとしての地位を獲得しようとする青年だ。プレーヤーはこの青年になり、LMS国際大会で勝利するのが目的だ。
また、このようなストーリーモードの他に自分の作ったロジックとユニットをメモリーカードに入れて持ち寄れば、対戦ゲームとして遊ぶこともできる。平日にロジックを組み、休日はパンドラ大会、みたいな遊び方もできそうだ。

■プログラムでロボットを
ゲーム中、もっとも面白いのが、ロジックと呼ばれるユニットの戦闘行動プログラムを組む作業だ。
このロジックはパレットと呼ばれる行動コマンドを表す板を組み合わせることによって作ることができる。例えば「敵の前に行き武器を撃つ」という行動をさせたければ、移動のパレット、敵を探すパレット、武器を用意するパレット、武器を撃つパレットなどを、パズル（というより流れ図）のように組み合わせてプログラムを作るのだ。
全体的に難易度は高いゲームになっているが、つねにヘルプ画面が呼び出せる親切設計なので根気があればマスターできる。シミュレーションの腕に覚えがある人はぜひ一度チャレンジしてほしい。

いつでも親切にシステムを教えてくれるお姉さん

暗い過去を引きずる主人公。彼の姿を見る機会は少ない

研究することが勝利への道

機体の研究をしよう
まず自分の機体の性能を知ろう。機体のレベルによって同時に出撃できる機体数が、射程距離や運動性能によって作戦が、それぞれ変わっていく。

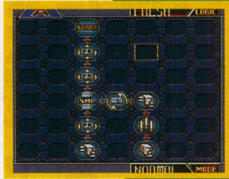

ロジックを組もう
コマンドを司るパレットという板を組み合わせて戦闘行動をプログラム。初めてのときには、練習モードで学びながら組んだロジックを使ってみよう。

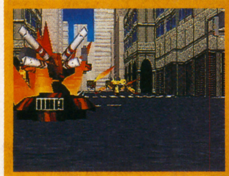

戦いを繰り返せ
戦いはランキング制。ロジックを改良し、勝つまで何度でも上位チームに戦う。勝負の7、8割はロジックで決まるのでトップに立つには研究あるのみ。

PS ●シミュレーション　Jコード033154／CD-ROM

ビーピーエス
発売日●96年4月26日
定　価●5800円

信長疾風記 煌

波乱万丈の信長の一生を、本能寺の変で死ぬまで味わってみる

■基本はロールプレイング
このゲームは戦国の風雲児、織田信長の一生をほぼ史実どおりに体験できるシミュレーション。プレーヤーは織田信長になって、本能寺の変までを戦い抜いていく。
ゲームは基本的に、決まったストーリーに沿って進行していくロールプレイング風になっている。プレーヤーはさまざまな情報を集めるために、城や城下町に出向くことになる。そこでは情報を仕入れるだけでなく、新しい武将と出会ったりとさまざまなことが起こりプレーを飽きさせない。

■合戦システムは本格的
情報の収拾が終わったら、合戦に突入する。合戦シーンは戦場や部隊がポリゴンで描かれ、立体的かつリアルに表現されている。戦場マップはボタン1つで拡大縮小ができ、回転させることもできる。これを使えば全体の状況を把握するときなどに非常に役に立つ。また、遠くにいる敵は発見しにくかったり、味方の部隊を指揮するには、伝令を送らなければならなかったりと、さながら現実の合戦を再現するかのようだ。この合戦の部分はかなり細かく作られているので、かなりの戦国マニアにも十分楽しめるだろう。

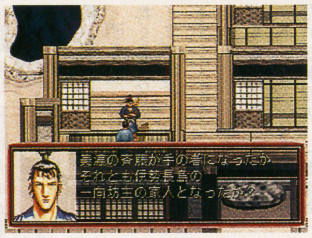

基本的には、こういった感じで会話をしながら進行する

部隊には兵力の他に、士気値というものが設定されている

SS ●バラエティ　Jコード042463／CD-ROM

ゼネラル・エンタテイメント
発売日●96年4月5日
定　価●1980円

GAME WARE

続きがあるとどうしても先が見たくなるのが人情ってものだよね!?

■雑誌感覚のデモソフト集
ゲームを連載という形式で「続きもの」として展開発展させられないか……こんな発想から生まれた雑誌感覚のデジタル・エンターテインメント・メディア、それが『GAME WARE』だ。年4回のペースで発売されるため、デジタルギャラリーを始めとするユーザー参加コーナーなど、連載形式ならではの奇抜な内容も多数掲載されている。ゲーマーはもちろん、ゲーマーじゃない人も楽しめる新しいエンターテインメントなのだ。

■盛りだくさんの内容
今回遊べるゲームは、不思議な恋の物語のサウンドノベル『SERIES OF DREAMS』、CGアニメーションがかわいいアクションパズル『ピピットボーイの大冒険』、アーケードで人気のあった『エジホン探偵事務所』の3つ。そのいずれもが次回作へと続くようになっている。
他には、ゲーム関連商品などを通信販売できるコーナーや、サターンのこれから発売されるソフトタイトルの紹介や映画、音楽などのプレビューが楽しめる情報提供コーナーなどがある。一般企業がスポンサーになっていて、安価で情報が手に入るのは魅力だ。

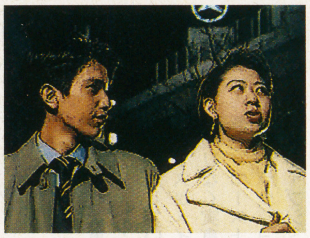
明が祥子とメグミのどちらに恋をするかは君次第だ

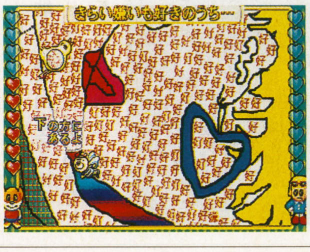

この中に1つだけ違う文字がある。時間内に捜し出せ

サターン版「マジックナイトレイアース」をやってから、ハマってしまい原作本、CD、買いまくってしまいました。声優の椎名へきるさんも好きになってしまい…（こんな自分が今一番怖いです！）
五劫のすり切れ

PS ●シミュレーション　Jコード039179／CD-ROM／メモリーカード対応

アイランドクリエイション
発売日●96年5月3日
定　価●5800円(予)

サラブレット達の栄冠

一流ジョッキーが手綱を持ってこそ、競走馬の素質は開花する

■競馬の理想は人馬一体

騎手3、馬7と言われる競馬の世界。馬の能力に頼る部分は大きいが、そこに騎手の技量が伴わなければ大舞台で勝つことは難しい。人馬一体になってこそ、最高の能力は引き出されるということだ。

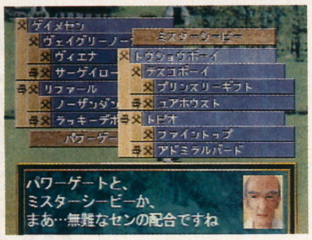

どんな馬を作るのか？　交配は悩みどころ

この『サラブレット達の栄冠』は、そんな騎手と馬の関係を再現した育成シミュレーションだ。

■騎手の興奮を体現

プレーヤーのゲーム中での立場は騎手。そして生産・育成を行いつつ、レース出走することになる。

レースシーンはアクション仕立てで、手綱とムチをうまく使いこなし、馬を御するようになっている。この辺が現実の競馬同様、騎手としての力量が問われるところだろう。そして、生産シーン。騎手（プレーヤー）に得意な騎乗スタイルがあるように、競走馬にもその脚質にあった戦法・得意距離がある。交配時には親馬の血統、インブリード効果を念頭に置いて、自分の騎乗スタイルにあった馬を生産・育成するのだ。

ゲームの最終目的は、全GIタイトルを獲得すること。単なる競走馬の育成に飽きた人は、騎手としてGI獲得の喜びを味わってみるのもいいだろう。

レースでは馬との折り合いをつけることが大事

PS ●バラエティ　Jコード038121／CD-ROM

コナミ
発売日●96年4月26日
定　価●3800円

ときめきメモリアル〜プライベートコレクション〜

カルトクイズとCGギャラリーが熱狂的なファンにはたまらないね

■クイズは難問奇問ぞろい

大人気の恋愛シミュレーション、『ときめきメモリアル』。これは、そのキャラクター達が登場するバラエティゲームだ。収録されているのは4項目。1つ目は登場する女の子とペアを組んで挑戦するクイズ、ときめきカルトペアクイズ。これは、ゲームに関する簡単な問題から超難問まで、約400問が出題される3択問題だ。どの問題もゲームをプレーしていれば、「そんなこともあったねぇ」と言うものばかり。プレー中の記憶力が問われるところ。2つ目は運勢を占ってくれるラッキーチェック。任意の日の運勢を、登場キャラクター達が巫女さんルックで占ってくれる。コアなファンならこれだけで大喜びだ。もしかしたら、毎日の方針をこれで決める人が出たりして？

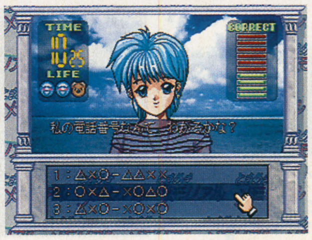

出題されるクイズはゲームをプレーしていても難しいぞ

■ファン待望のデータ集だ

残りの2つは画像と音楽データを鑑賞できるデータベース。CGギャラリーに収められたのは、雑誌などに使用されたセル画や「おしゃれなポエムのボイス付き新作描き下ろし」18点。またミュージッククリップには、金月真美作詞の新曲「夏に、まだ少し……」が収録されている。ファンならぜひとも欲しいソフトだ。

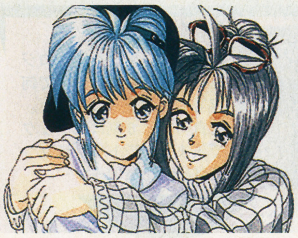
CGギャラリーでは、拡大して画像を見ることもできる

PS ●シミュレーション　Jコード008206／CD-ROM／ネジコン対応

タイムワーナー インタラクティブ
発売日●965月31日
定　価●5800円

Race Drivin'a Go!Go!

美しい風景に酔いながら走り抜ける

計6台の中から好きな車を選び、サーキットや街中、熱帯雨林などを疾走していく。スピードレースがメインではなく、限りなく実車に近い操作感や、コース上のさまざまなアトラクションを楽しむ、ドライブシミュレーター。

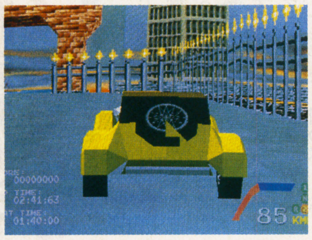
6台の車は性能やエンジン音までが違う。（画面は開発中）

PS ●シミュレーション　Jコード039861／CD-ROM

アミューズ
発売日●96年4月26日予
定　価●5800円

ぼのぐらし

ぼのぼの世界の住人となって動物達と上手におつきあい

■人格いろいろ

明るい、怒りっぽい、ひねくれ者など、人の個性はさまざまだ。また、ゲームをやっていると、普段は隠されている性格がついつい出てきたりもする。このソフトは、そんな人の個性に関する体系学、『個性学』に基づいたおつきあいシミュレーションゲームだ。ゲームを始めると、プレーヤーはまず生年月日を訊かれる。『個性学』によってプレーヤーの個性が分析され、個々の性格がゲームの進行に関わってくるのだ。

ぼのぼのの森は何ともほのぼのとした雰囲気だ

■性格がモロに出るかも

おつきあいの相手として登場するのは、いがらしみきお氏原作の漫画『ぼのぼの』のキャラクター達。彼ら動物達と一緒に暮らして、仲良くなっていくのがこのゲームの目的だ。

動物達とつきあうには、はねたり遊んだりという行動と、泣いたり笑ったりという感情表現だけ。動物達は、なかなか心を開いてくれない。とにかく何度も会ってだんだん仲良くなっていこう。プレーヤーの個性によって、仲良くなるやり方もさまざまだ。ゲームを進めるうちに、動物達からプレーヤーの評判を聞くことができる。結構鋭いところを突いてきて、ドキッとさせられることも。

動物達の反応は右下のゲージで表される

PS ●シミュレーション　Jコード023230／CD-ROM

プロシード・ユニ
発売日●96年5月未定
定　価●5800円

ぱいるあっぷ・まーち

勝利を得るためには想像力と運が必要!?

兵器ユニットを駆使して敵軍を制圧していく戦略シミュレーション。パーツを組み合わせて、ユニットを作成できる。また各ユニットには、それぞれ異なった能力を持つ司令官を搭乗させる。ただしどの司令官が配下になるかは、運次第。

戦略シミュレーションには珍しく殺伐とした雰囲気がない

五劫のすり切れ

ドラクエⅥの記事を読んでいたら、Ⅲがやりたくて仕方なくなり秋葉原へ。ところが売っていないし、あっても高い！　箱十説つきのFCソフトが3000円以上にもなっていてビックリだった。(テクノドライブ)

PS ●シミュレーション　Jコード039870／CD-ROM／メモリーカード（5〜6ブロック）

アスミック
発売日●96年4月26日
定　価●5800円

シヴィライゼーション 一新・世界七大文明

色々な文化の国が思いのまま自分の理想国家を建設しよう

■文明を進歩させよう
プレーヤーが民族の指導者となり、自分の国の文明を進歩させ、他国との交渉や戦闘を交えつつ、最終的に自民族を世界で一番進歩させる、民族成長シミュレーションだ。

他民族を武力で滅ぼして、世界を統一するか。それとも自民族の科学力を進歩させ、大型宇宙船で太陽系外へと移民するか。世界征服か宇宙移民のどちらかを目指して、自民族を指導していくのだ。

■百里の道も一歩から
ゲームは紀元前4000年からスタートする。まず現実の地球のマップと、まったく架空の惑星のどちらかを選ぶ。次に文明の指導者を選び、いくつか用意されている民族から1つを選択する。ただし、地球マップでプレーする時には注意したい。選んだ民族によっては、とても不利な状況から始めなければならないので、難易度がかなり変わってくるからだ。

自民族も最初は開拓者ユニットが1つのみ。まずは都市を造る。その近くを開発して生産力や収入を上げる。ある程度発展してきたら、次の都市造りを目指す。そうやって、勢力を拡大していくのだ。拡大過程では他民族との衝突もあるだろう。民族によって性格が異なるのも面白い。ガンジー率いるインドは平和主義だし、スターリンのロシアはやたらと好戦的。交渉時には、自分の力と相談して和戦両方の対応を決めることになる。

■テクノロジーが大切
自民族の文明を進歩させるには、科学技術を開発せねばならない。技術によっては他の技術を必要としたりするので、簡単なものから順番に開発していくとよい。最初のうちは選ぶ技術も少なくてよいが、時間が経つにつれて開発できる技術がどんどん増えてくるので、ますます悩むことになる。もっとも、それがこのゲームの楽しいところなのだ。また、技術を交渉の手段とすることも可能だ。巧みな交渉術で、自分の欲しい技術を手に入れよう。

開発・外交と自由度の高いこのゲーム、プレーヤーの数だけ攻略法があるといえよう。自分でいろいろ調べるのが好きで、時間的余裕のある人にはぴったりの作品だ。

さまざまな文明の中から自分の好きな国を選び歴史を開始

都市に何ができたかヴィジュアル画面で確認できる

世界を探索して都市開発に適した場所を見つけよう

科学技術は全部で70種類。どの技術を優先させるか？

PS ●シミュレーション　Jコード036773／CD-ROM／1〜4人

ネクサスインターラクト
発売日●96年4月12日
定　価●6800円

ポテスタス

羊とバナナとギャンブルの国で政治家となって活躍する

■政治家になりたいっ
POTESTASと言うのはラテン語で権力を表す言葉。そう、これは1人の政治家になって国政に参加するゲームなのだ。

舞台は羊とバナナとギャンブルが収入源のある島国。プレーヤーはこの国のある政党の党首だ。ゲームに勝利するには、自分の党の法案を可決させるなどしてポイントを稼がなければならない。プレーヤーはライバル政党と巧みに交渉を進め、自分の党に有利にコトを運び、栄えある第1党を目指す。

■みんなで遊ぼう
ゲームはその大部分、ライバル政党と「選挙」「スキャンダル」などを材料に交渉で戦うことで進む。一見難しそうだが、行動はすべてカードゲームのように進行するので、理解は簡単な上、進行もスピーディ。なにより駆け引きという要素は刺激的。また、法案の通過によって変わる国内の様子も必見。「水の都法案」では国中の道路が運河に変わり、「気球法案」が可決されれば交通機関はすべて気球になり、交通事故ゼロののんびり世界に。

陽気でジョークにあふれるゲームの雰囲気は、今までのパーティーゲームに飽きてきた人にお薦めだ。

政党は全部で8つ。党によって資金力などが違ってくる

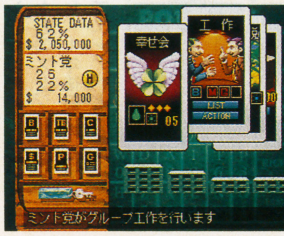

ゲーム中の行動は、このようにカードゲーム感覚で行える

PS ●シミュレーション　Jコード034355／CD-ROM

マップジャパン
発売日●96年5月
定　価●6800円

ネオ プラネット

木を切って山崩してゼネコン稼業でも、エコロジーにも注意してね

■自然を大切にね
時代は2049年、地球は度重なる自然破壊によって、滅亡の危機に瀕していた。政府からある惑星の独占開発権を与えられたプレーヤーの財団は、そこを第2の地球とすべく宇宙艦隊を送り出した。

プレーヤーはこの惑星を開発して、大量の人類が移住可能な星に仕立て上げることが目的だ。とは言え、金と資材の赴くまま無計画に建物を建てていけば、すぐに自然は荒廃していく。開発と環境との調和、それが『ネオ プラネット』のテーマだ。

■やることもりだくさん
プレーヤーは宇宙港の近辺から開発することになる。まず、エネルギーを確保して宇宙から資材を搬入しなければならない。そして住宅を造って移民を促進する。次第に資材の搬入も間に合わなくなるので、工場を造ったりする。どんどん土地が荒廃していくので、植林もしなければならない。プレーヤーは忙しく立ち回ることになる。やらねばならないことが多すぎて、混乱することもしばしばだ。

こつこつ積み立てていくタイプの開発シミュレーションなので、根気よくプレーできる人にお薦めしたいソフトだ。

ある一定の条件でイベントが起こるのだ

緑の多い星だからといって、安易に開発するのは良くない

女子バレーボールワールドカップのファンである俺は、ポリゴンで大ハク力のバレーゲームをまっています。どこかのメーカーさん作って下さい。（入江智和）
五劫のすり切れ

PS ●ロールプレイング　Jコード040207／CD-ROM／メモリーカード1～3ブロック

ティー・イー・エヌ研究所
発売日●96年4月26日
定　価●5800円

パチパチサーガ

パチンコとロールプレイングが合体した奇想天外ドタバタコメディ

■チューリップランド?

あるときパチンコで大勝ちしていたら、突然パチンコ台の中に吸い込まれてしまった主人公の大学生。そこは、不思議な世界「チューリップランド」だった。パチンコとロールプレイングが合体したユニークな世界で、主人公はチューリップ姫を守る勇者として活躍することになるのだ。

■斬新なゲーム内容

基本は敵と戦い成長させていくロールプレイングのシステムだが、その戦闘・成長システムが非常に変わっている。キャラクターを成長させるには、戦闘か街のパチンコ店で銀玉を集めなければならない。そして、戦闘はスロットで行う。強い武器や魔法を持っていても、運に左右されてしまう部分が多いのだ。

■ドタバタ劇中心の物語

プレーヤーの守るチューリップ姫は、トラブルメーカー。そして、その周囲の人々も、負けじとトラブルを巻き起こしてくれる。主人公は、そんな彼らに振り回されてしまう。このドタバタ劇はじつにコミカル。

しかし、時間のかかる戦闘や、せっかく手に入れたアイテムを盗まれてしまうなどの意地悪なストーリー展開で、なかなかサクサクと進ませてくれない。

街のパチンコ店で銀玉稼ぎ。課税率100%はひどい!

チューリップ姫をさらう3人組もどこかぬけているのだ

たまに読むならこんな本

ねじまき鳥クロニクル　第3部　鳥刺し男編

■村上春樹著■新潮社■2200円（本体2136円）

ゲームに忙しくて文学作品なんか読む気になれない、そんな文学拒否症候群の人に『ねじまき鳥クロニクル』をお薦めしたい。

作者村上春樹氏は『風の歌を聴け』でデビュー、『ノルウェイの森』のヒットで一躍有名になる。ウィットの利いた文章は読みやすく、物語に引き込まれていく。『ねじまき鳥クロニクル』はかなり難解な謎に覆われている。

あるときオカダクミコが飼っていた猫が行方不明になる。猫を定職のない夫の「僕」（オカダトオル）が探しているうちに、妻のクミコまで失踪してしまう。それにつれて奇妙な出来事が起こり、色々な人と関わりを持ちながら事の重大さに気付き始める。間宮中尉からノモンハンでの残虐な戦闘、死を覚悟して飛び込んだ枯れ井戸の中での話を聞き、「僕」も枯れ井戸の中に入って物事を整理してみようと努力する。だが、逆に奇妙な世界に連れ込まれ、頬にまるで生きているようなアザを持つようになる。猫や妻は戻るのか。この先は第3部で楽しんで欲しい。

Ⓒ新潮社

PS ●ロールプレイング　Jコード009806／CD-ROM

マルチソフト
発売日●96年5月17日予
定　価●4800円

Defcon5（デフコン5）

知力を要する戦略ロールプレイング登場

2204年の未来を舞台にしたリアルタイムロールプレイング。プレーヤーの目的は、単身敵基地にもぐり込み、巨大組織の陰謀を暴くこと。敵の侵入を察知するため偵察機や戦闘用マシンを配置するなど、的確な判断が必要だ。

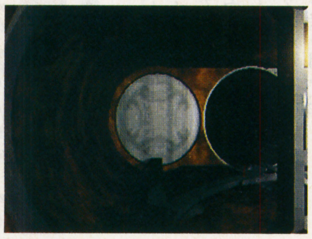

3Dダンジョンの基地内を、LIMO（移動装置）で移動

PS ●シミュレーション　Jコード033197／CD-ROM

スペクトラム ホロバイト ジャパン
発売日●96年5月10日
定　価●5800円

X-COM：未知なる侵略者

UFOの侵略に備えるべき時は間近に!?

エイリアンの侵略に対抗する国際的ユニットX-COMの最高司令官になるシミュレーション。空中戦、地上戦に成功すれば、エイリアンを捕獲してそのテクノロジーを奪うことができる。詳細なUFOデータまで付いた本格派の作りだ。

UFOが迎撃機の射程内に!どんな攻撃の命令を与える?

PS ●アドベンチャー　Jコード031453／CD-ROM／メモリーカード対応

アテナ
発売日●96年4月12日
定　価●6800円

リング オブ サイアス

第三者の視点から、物語を堪能する

テキスト主体の、ファンタジー・アドベンチャー。ときおり出てくる選択肢を選ぶとストーリーが多様に分岐する。このゲームでは特定の人物の行動だけでなく、周囲の状況なども選択肢として出てくる。物語を傍観するような感覚だ。

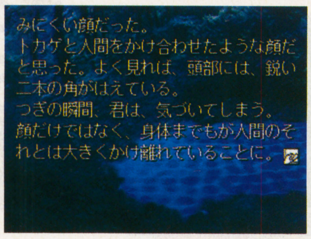

クライスラーズ&カンパニーのBGMも雰囲気たっぷり

PS ●シミュレーション　Jコード034584／CD-ROM

アルユメ
発売日●96年5月31日
定　価●5800円

アイドルプロモーション すずきゆみえ

アイドル好きなら見逃せないこの1本!

プレーヤーが芸能プロダクションの社長となり「すずきゆみえ」を国民的アイドルに育てる実写版の育成シミュレーション。レッスン、プロモーション、仕事などのスケジュールを作成し、1年後のファンの総数でエンディングが変化する。

パラメーターが上がれば仕事も増える。日々レッスンだ

五劫のすり切れ　シムシティ2000も、ぷよぷよ通も、バーチャコップもV.F.2も、ドラゴンボールにガンダムだって発売日に買った。でも1年迷ったスーパードンキーコングは楽しかった。（GAME　OVER）

PS ●アクション　Jコード039306／CD-ROM

ココナッツジャパン エンターテイメント
発売日●96年4月26日
定　価●6500円

ジョニー・バズーカ

ドライブ感に思わず体が動き出すかも

オタマジャクシやト音記号が乱れ飛ぶロックンロール・アクションゲーム。ギターバズーカを振り回しながら、主人公ジョニーが刑務所や病院などの5つのステージを駆け抜けていく。隠しステージなど、仕掛けも用意されている。

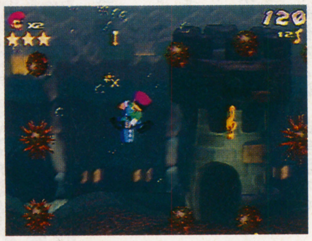

ロッカーにとって楽器は武器。ため撃ちだってできるのだ

PS ●アクション　Jコード040738／CD-ROM

カプコン
発売日●96年4月26日
定　価●5800円

ロックマンX3

硬派なアクション『ロックマンX3』が、主題歌を背負って復活だ

■難易度の高いアクション

昨年12月にスーパーファミコンで発売された『ロックマンX3』が、プレイステーションに移植された。

『ロックマンX3』は主人公のロックマンエックスが、イレギュラーと呼ばれる人間に害を与えるロボット達を倒していくアクション。各ステージは壁ジャンプを駆使したり、隠されたトラップをくぐり抜けなければクリアできないほど、難易度が高くなっている。

しかしそれを補うように強化パーツがステージ内に隠されている。それらはアイテムを捜すレーダーや、ダッシュ力が上がるといった便利なものばかり。強化パーツをうまく使えば、初心者でも何とかなるだろう。

■アニメーションを導入

プレイステーション版の内容は、基本的にスーパーファミコン版とまったく同じになっている。しかし、オープニングにTVアニメーションばりのオリジナル主題歌が入っていて、気分を盛り上げてくれる。また、各ステージの最初にボスを紹介するアニメーションが挿入されている。ボスの細かい動きが分かるので、雰囲気が非常に盛り上がる。

スーパーファミコン版をプレーした人でも、オープニングは必見だ。

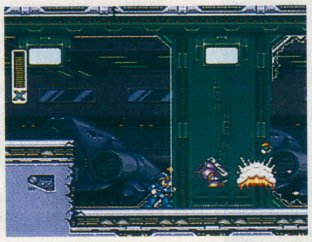

壁げりを使って昇っていかないと、クリアは難しい

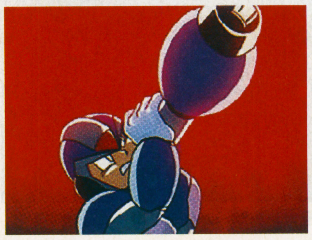

オープニングには、主題歌付きのアニメーションが流れる

PS ●アドベンチャー　Jコード027910／CD-ROM／専用マウス対応／メモリーカード8ブロック使用

メディアエンターテインメント/HAMLET（博報堂）
発売日●96年4月予
定　価●5800円

ディスクワールド

難題を乗り越えてドラゴンをやっつけろ

落ちこぼれ魔法使いリンスウィンドを操って、ドラゴンを退治するためにさまざまな謎に挑戦するアドベンチャーだ。主人公役の高田純次氏の声が、ファンタジーの世界に妙にマッチしていい雰囲気。ファンタジー好きにお薦め。

音楽だってファンタジー世界の雰囲気を出している

たまに読むならこんな本

KYOKO

■村上龍著■集英社■1400円（税込み）

村上龍氏は、23歳のとき『限りなく透明に近いブルー』を発表、群像新人文学賞と芥川賞を受賞し華々しく登場した。破壊的、暴力的で支離滅裂のような文体でありながら、読み終わった後に何か静けさみたいなものを感じる小説で、かなり大きな衝撃を与えた。この『KYOKO』は映画に先立って発表された小説だ。幼い頃に両親を亡くし、叔父夫婦に育てられたキョウコ。ホセという名の米兵にダンスを教えてもらっているうちに、嫌なことは全部忘れ楽しくなってきた。寂しさからの解放とダンスの楽しさを教えてくれたホセに会うため、旅に出た21歳のキョウコの話になっている。

この本は何人かの登場人物の目を通してキョウコを描き、話を進行させている。そのキョウコは繊細でありながら強く、飾らないようで魅力的な女性に映った。キョウコがとても力強いステップを踏み踊り出すシーンには圧倒され、魅せられているうちに我を忘れてしまった。それくらい強い力がゲームにも欲しいものだ。

PS ●アドベンチャー　Jコード040703／CD-ROM

バンプレスト
発売日●96年5月予
定　価●価格未定

北斗の拳

人気ヒーローケンシロウが帰ってきた！

週刊少年ジャンプで連載されていた『北斗の拳』が、完全オリジナルストーリーの格闘アドベンチャーで登場。ストーリーが展開する中で、アニメーションバトルが随所におりこまれている。技コマンドの入力など、バトルの展開は本格的だ。

多彩なアニメーション（※画面は開発中のものです）

PS ●格闘　Jコード006734／CD-ROM

カルチャーブレーン
発売日●96年4月下旬予
定　価●5800円

バーチャル飛龍の拳（仮）

10年の伝統の粋を集めたポリゴン龍戦士

異種格闘技ゲームの草分け『飛龍の拳』が、3Dポリゴン格闘で登場。おなじみの龍戦士5人が、世界中から集まった未知の格闘家達と激しく戦う。シリーズで蓄積された攻防システムにさらに改良を加えており、遊びやすさは折り紙つき。

85年のアーケード版以来のファンには隔世の感あり？

「RRR」も「土器王紀」も用意して彼氏がプレステーションをもって2時間かけてあそびに来た。でも電源忘れてあそべない。仕方ないので秋葉原に寒空の中、電源コードのみ買いに行かされたのさ…（¥800なり）（きぬたたぬき）

五劫のすり切れ

PS ●シューティング　Jコード025755／CD-ROM／メモリーカード対応／マウス対応／ネジコン対応／アナログジョイスティック対応／4人同時プレイ可能

ナムコ
発売日●96年4月26日
定　価●5800円

ギャラクシアン³

同乗するガンナーとの競争が、最終的には地球を救う!?

■業務用の魅力を再現
ナムコ・ワンダーエッグで人気のアトラクション、『ギャラクシアン³』。プレーヤーは最強の重戦闘機に乗り込むガンナーとなり、敵機を撃墜していく。背景や敵機などは、超美麗なCGで描かれており、圧倒的な迫力を見せるのが特徴。さらに最大28人でのプレーが可能なため、ゲームに参加している人達すべてに、SF映画の1シーンに溶け込んでいるかのような印象を与える。
このプレイステーション版でも、その魅力が味わえる。グラフィックのレベルは、業務用のそれと比べても遜色ない。さすがに28人同時プレーは不可能だが、最大4人で遊ぶことができる。また、業務用と同じ内容の『プロジェクト ドラグーン』に加えて、新ストーリーの『ザ・ライジング・オブ・ガーブ』も収録。他にも、プレー記録をメモリーカードにセーブ、その行動パターンを基にしたガンナーと一緒にプレーできるなど、オリジナルの要素も盛り込まれている。

■操作は簡単、誰でもOK
ところでルールは簡単。カーソルを敵に合わせ、レーザーを撃ち込むだけ。すぐに親しむことができる。そんなわけで、友達と一緒に楽しむのにピッタリ。多くの人数で楽しむほど、業務用のプレー感に迫っていくだろう。
ただしエンディングまでのプレー時間は約10分と、短めだ。持続度は、意外に低いかもしれない。

プレー中には、ショットボタンを押す指が休む暇はない

コントローラーの他、マウスやネジコンでもプレー可能だ

作戦に失敗すると、極太レーザーが地球を豪快に破壊する

●プレイイメージ●
ゲーム中に登場する敵の数は、とにかく多い。適当に撃っていても、かなりの確率で敵機を撃墜できる。つまり得点がグングン伸びるため、多人数でプレーしていると、いつの間にか他の人のスコアが気になってくる。だから他人のカーソルが自分の攻撃しているエリアに近づくと、ちょっとムカつく。逆に誰も攻撃していないエリアにカーソルを向け、ひ

助け合いの精神など不要だ!?

そかに得点を稼げた時は嬉しさ百倍。任務遂行よりも、友人に勝つことに情熱を傾けてしまいそう。

Play Image

PS ●シューティング　Jコード030601／CD-ROM

データイースト
発売日●96年5月24日予
定　価●5800円

CREATURE SHOCK

ミッション・アウタースペース！静と動が入り交じる人質救出作戦

■激しく、しかし慎重に
時は22世紀。土星衛星の航路上で謎の生物による襲撃を受け、囚われてしまった人々を救出する、というのがストーリー。ジャンルはシューティング。ステージ構成は宇宙船に乗り込んで敵を迎撃するものと、徒歩で衛星内を探索するものの2種類。宇宙での戦闘では自機を後方から捉えた視点。衛星探索では主人公から見た視点と、どちらも3Dタイプ。しかし、宇宙の戦闘は敵を破壊していく「動」のシューティング。逆に衛星内は、入り組んだダンジョンを慎重に進んでいく「静」のシューティング。一度に対峙する敵の数は少ないものの、カーソルを合わせて弱点を撃ち抜く必要がある。つまり、宇宙と衛星内では、ゲーム性がガラッと変わるのだ。
ただし宇宙の戦闘では、自機の当たり判定がアバウト。惑星内では敵の弱点が見つけにくい。全体的な難易度は、やや高めだ。

■操作にクセあり
ところでコントローラーの上を押すと、宇宙の戦闘では自機の機首が下に向くが、惑星内ではカーソルが上に動く。つまり、ステージによってゲーム性はおろか、操作も変わる。これに関しては、慣れが必要だ。

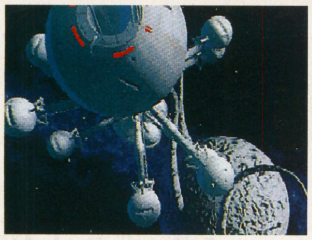
オープニングなど、随所にはCGが挿入される

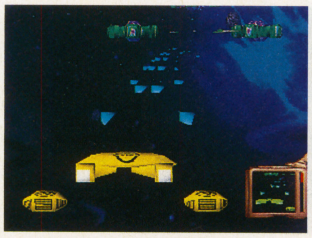
惑星に着く前にやられたら、さすがにカッコ悪いかも

PS ●シューティング　Jコード035122／CD-ROM／対戦ケーブル

ソフトバンク
発売日●96年4月19日
定　価●5800円

DOOM

周りはバケモノ、手には銃。もう、平和解決ってワケにはいかないね

■心はもう野蛮人
薄暗く狭い3D迷路を、銃を片手にモンスター達を撃退してゆく。ひたすらにモンスターを殺戮するという、バイオレンスな快感を追求した作りが支持を受け、アメリカで爆発的ヒットとなったあの『DOOM』の移植版。このプレイステーション版は、パソコン版の『DOOM』と『DOOMⅡ』が両方収録されたものとなっている。

■モンスター共を虐殺せよ
このゲームは、とにかくルールが単純。モンスターを倒しながら、扉の鍵や銃の弾丸などを拾いつつ出口へたどり着くというだけ。気になるのは残弾数のみ。モンスターの気配に気を研ぎ澄ませ、あとはただ撃って撃って撃ちまくる。弾がヒットすると、モンスターはよろめき、うめき声を上げ血まみれの肉塊となって倒れる。ルールの明解さゆえ、ストレートに殺戮の快楽を満喫できるのだ。
また、密閉空間ならではの緊張感もたまらない。物陰が多い、複雑な迷路をうろつくモンスター。何の気なしに階段を降りると、突然死角から襲われたりもする。思わず、常にピリピリした、張り詰めた気分にさせられる。ストレス発散にはピッタリな一本だ。

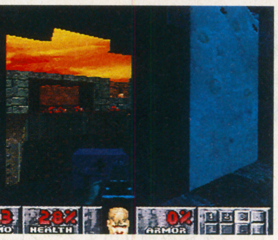
モンスターはどんどん強くなる。強力な武器を見つけ出せ

「Ⅱ」はより手ごわい。たっぷり遊べてしまうのだ

五劫のすり切れ
「五劫のすり切れ」を読むとゲームをこよなく愛していらっしゃる社会人や主婦の方々が非常に多いことがわかる。私もそんな大人になろう。ゲームと共に生きてゆこう。（パロム・ポロム）

エクストリーム・パワー
EXTREME
POWER
PlayStation
知力で武装したソルジャーたちへ。
撃つだけのシューティングゲームはもういらない。タクティカル・シューティングゲーム誕生。
戦略をコマンドとしてセットし自機に司令を下す<作戦モード>
作戦モードでは敵戦力、自機の状態を把握して戦略を立てる。敵機を撃破してポイントを稼ぐことにより、自機の性能をレベルアップできる。
各ステージにはボスクラスの機動兵器が待ち受ける。一度交戦した敵は作戦モードで確認可能。すべての敵を破壊することができるか！？
未知のテクノロジーが生み出した敵機動兵器たち
5.31 惑星開戦 発売予定
作戦モードで"攻撃"のコマンドを選ぶと戦闘モードに入る。ロケットランチャー、スプレッドガンなど6種類の武器を駆使して、占領されたエリアを取り戻せ！
精緻な3Dアクションで敵機動兵器を撃破する<戦闘モード>
画面は開発中のものです。
CS
Profire
販売元 セントラルシステムズ株式会社 〒460名古屋市中区栄二丁目4番18号（岡谷ビル）
開発元 株式会社プロファイア 〒460名古屋市中区栄二丁目5番13号（アイエスビル7F）
お問合せ先 TEL 052-218-0021
URL http://www.profire.co.jp/
"PS"マークおよび"PlayStation"は株式会社ソニー・コンピュータエンタテインメントの商標です。 © Profire Co.,Ltd. © CS Co., Ltd.

PS ●シューティング　Jコード027481／CD-ROM

エクシング(東京)
発売日●96年5月
定　価●5800円

ウルフファング

作り上げるものは鋼の狼。放つ一撃が今、牙となる

■愛機を作り上げよう

この作品は、アーケードで発表された同名タイトルのプレイステーション版。サイドビュー型のシューティングで、ロボットを操作して敵を撃破、ステージをクリアしていくという内容になっている。

最大の特徴は、プレーヤーが操作するロボットを、自分で作ることができること。機体を構成する3つの部分にはそれぞれ、性能の異なる4種類のパーツが用意されている。これらを組み合わせ、自分の好みに合った機体を作り上げることができるのだ。

ところでステージ間には作戦内容の説明、ボス敵との戦闘前にはオペレーターからの警告が流れるなど、緊迫感を伝える演出が施されている。また敵陣を強引に突破していくステージが多く、ゲリラ戦を挑んでいるようなプレー感がある。この作品には、こんな硬派なイメージが流れている。

■移植はどんな感じ？

オリジナルがアーケード版ということで、ファンにとっては、移植度が気になるところ。今回プレーしたものがサンプルロムだったので断言はできないが、敵の出現パターンや難易度などはアーケードそのまま。オリジナルに肉薄する完成度となっているため、アーケード版にハマッた人なら買って損なしの一作だ。

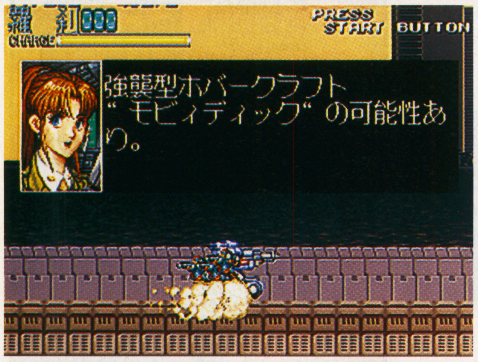

業務版を再現しただけでなく、独自のモードも追加してある

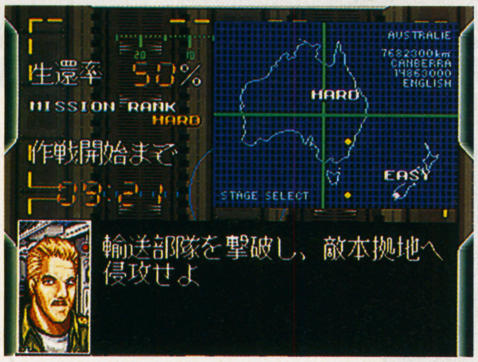

インターミッション画面で、次に進むステージを選ぶことも

機体を構成する各部

脚部（推進系統）
ジャンプ力や機動力を有するパーツ。またパーツによって、同乗して戦う猟兵の数も異なる。見た目で2足型にするか、実用性で多足型にするかで悩むところ。

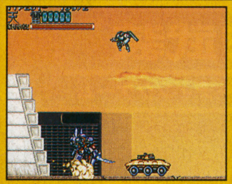

白兵戦用武器
敵が一定距離内にいると、自動でこれに切り替わる。パーツによって攻撃範囲や威力、出るまでのスピードが違う。ガンダム世代は、「ビームソード」を選ぶ!?

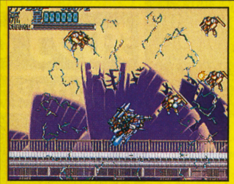

特殊武器（バックパック）
複数の敵を一度に攻撃できる。パーツによって、攻撃範囲や威力が異なる。画面内の敵すべてを攻撃できる「エレクトリッガー」が、いちばん使いやすいかも。

PS ●シューティング　Jコード025101／CD-ROM

アクレイムジャパン
発売日●96年5月下旬
定　価●5800円

エイリアントリロジー

映画『エイリアン』を彷彿させるその動き！

エイリアン根絶のため、コロニー内に乗り込む、エイリアンとの死闘を描いた3Dシューティング。コロニー内は3Dダンジョンになっており、そこには襲い来るエイリアンの他、さまざまな障害物も仕掛けられている。

武器で倒し、アイテムを取りながら進んで行く

PS ●シューティング　Jコード027898／CD-ROM／メモリーカード1ブロック対応

メディアエンターテインメント
発売日●96年5月31日予
定　価●5800円(予)

キューイーン

掃除機で進むと、そこはファンタジー

掃除機に乗った主人公が7つの童話の世界を進んでいくシューティング。掃除機の先端で武装と吸引が変えられ、敵の弾を吸い込んで特殊攻撃用のエネルギーにできる。美しい自然の風景が、ほのぼのとした雰囲気を演出している。

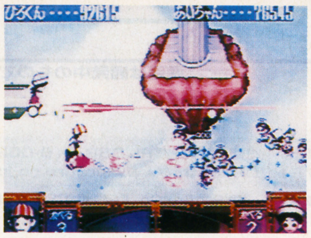

掃除機の動きに合わせ、主人公もリアクションする

PS ●シューティング　Jコード038491／CD-ROM 2枚組／メモリーカード1ブロック使用

ケイエスエス
発売日●96年4月19日
定　価●6800円(予)

THE HIVE WARS

凝りまくったムービーシーンにオーケストラの演奏が響き渡る

■好評のシューティング

昨年12月、ウィンドウズ95専用ソフトとして名乗りをあげた『THE HIVE WARS』。そのグラフィックの美しさとムービーシーンの滑らかさで、パソコンゲームファンをアッと言わせたのだ。今度はプレイステーションへCD-ROM2枚組で登場だ。

このゲームは古代人が遺伝子操作によって作ってしまった恐ろしい巨大バチ、ハイヴァセクツをめぐるもの。プレーヤーは銀河部隊の隊員マックスとなり、仲間のジンジャーの救出と敵基地を破壊する使命を受け荒野から飛び立つのだ。

■画面がとにかく美しい

オープニングは大迫力のムービーシーンだ。程よく長いムービーに酔いしれているうちに戦闘が始まる。目の前に現れた敵をビームで打ち落とす単純明快なもの。確かに自機を動かしているのだが、レイルテクニックによる自動操縦のためムービーが続いているような錯覚を起こす。ステージ数は15以上あり、場面場面によって操作が変わってくる。そして自慢のオーケストラサウンドが奏でる音楽はなかなか心地よい。シューティングとしての難易度は高めだが、このシステムを味わってもらいたい。

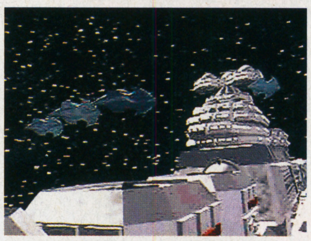

ムービーシーンは凝りまくっているので実写かと思うほど

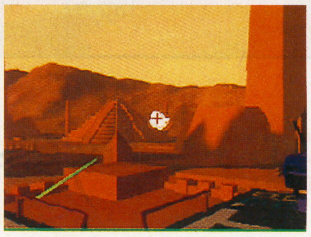

敵は、360度から攻めてくる。後方からの敵に注意しろ

五劫のすり切れ

私の妹はドラクエ好きで、いつも文庫と同じ名前を主人公につけるのです。しかし「Ⅵ」はまだ文庫が出ていないので、9日の日の朝ドラクエを買って家に帰りいざ始めると名前がきまらず15分くらい悩みました。そこで母親と妹と三人で名前の方を考えたのですがイイ案がうかばず、けっきょく妹が何という名前をつけたかは知りません。(恵美)

SUPER Famicom スーパーファミコン は任天堂の商標です。
セガサターン、SEGASATURN は(株)セガ・エンタープライゼスの商標です。
マークおよびPlayStationは(株)ソニー・コンピュータエンタテインメントの商標です。
タカラ タカラの商品はおもちゃ券で。価格はすべて希望小売価格です。
青戸本店／〒125 東京都葛飾区青戸4-19-16
©1960LINK RESEARCH CORP. ©1995,1996MILTON BRADLEY COMPANY. ©TAKARA CO.,LTD. 1995,1996.

ボード&テーブル

PS ●スポーツ&レース

Jコード031534/CD-ROM

バンダイ
発売日●96年5月3日
定　価●5800円

キャプテン翼J GET IN THE TOMORROW

ヘディングVSオーバーヘッドなど現実を越えるプレーを楽しもう!

■ファン待望の一作

全国にサッカー少年を大量に生みだした人気マンガ『キャプテン翼』のキャラクターが、ちょっと大人になって帰ってきた。それが現在週刊少年ジャンプ誌上で連載されている『キャプテン翼J』だ。このゲームは『キャプテン翼J』のフィールドでの熱き戦いを自宅で楽しめる。

ゲームモードは3つ。まず全日本Jrユース決勝戦から始まり、ワールドユースアジア第1次予選までの約13試合を戦うストーリーモード。1人から2人で、好きなチームを選んでプレーできるトーナメントモード。そして、多くのチームと戦いチームを成長させる楽しみのあるエキシビジョンモードだ。

■スーパーサッカーの魅力

このゲームの特徴は原作の見所でもあるスーパーテクニックだ。残像を生むフェイントやゴールへ光の軌跡を描く翼のドライブシュートまで、簡単なボタン操作でパワフルなプレーが楽しめる。また個人技だけでなく、仲間同士の激励や集団戦法を可能にするキャプテンシステムの導入などによって、ゲーム性に深みを増している。普通のサッカーにない爽快さを求めるプレーヤーにはお薦め。

『キャプテン翼』ならではのスーパーシュートが爆発する

スタジアムは多数用意されていて、いろいろと楽しめる

PS ●シューティング

Jコード041599/CD-ROM/メモリーカード1ブロック

ビクターエンタテインメント
発売日●96年5月24日
定　価●6800円

サンダーホークII

3Dポリゴンで描く大迫力の戦闘シーンと浮遊感がみもの

■ド迫力の3Dゲーム

ヘリコプターを操る3Dシューティングとして最近発売された『サンダーホークII』。好評のサターン版を受けて、プレイステーションでも登場することになった。3Dゲームに定評のあるコア・デザイン社が開発したため、このゲーム独特とも言うべき浮遊感がたまらない。サターン版との違いが気になるところだが、基本的に変更点はない。定評のある戦闘シーンが再び楽しめるだろう。

■ミッションをこなせ!

プレーヤーに与えられたミッションは、味方の護衛から敵基地の攻撃までと幅広い。戦闘ヘリコプターのサンダーホークを操作し、与えられたミッションをこなす。目的を達成して帰還すれば、クリアとなる。達成できなくとも、2回までは先に進ませてくれる点が初心者には嬉しい。

この『サンダーホーク』は、ヘリコプターさながらの浮遊感を味わえる。だが、その動きに慣れるまでが大変だ。この操作をマスターすれば、地形や障害物をうまく利用した戦闘が可能で面白味が増してくる。さらにゲーム全編にポリゴンが使われ、前作よりも奥行きのある戦闘が展開される。ファン必見の1本だ。

視点を変えることができて、違うゲームに感じるほどだ

使える兵器は数種類。状況に応じてうまく使い分けろ!

PS ●スポーツ&レース

Jコード033138/CD-ROM

元気
発売日●96年5月3日
定　価●5800円(予)

DRIFT KING 土屋圭市&坂東正明 首都高バトル

ここの首都高は空いているから、ドリフトでも何でも練習できます

■実際に車を運転する感触

レースゲームには、車の操作や動きをデフォルメしたゲーム的なものと、操作感覚や挙動を実車に近づけた現実指向のものがある。スーパーファミコンで発売されている『ドリフトキング 首都高バトル』シリーズは、後者にあたる。

この作品はそのプレイステーション版。背景や車をポリゴンで描くなど、プレイステーションの機能を生かし、グラフィック面を大幅に強化している。またコースのレイアウトや各標識などは、実際のものに近い。このため、車を運転しているときに感じるスピード感や窓から見える景色は現実的で、本当に首都高を走っている気分を楽しめる。

■走り屋御用達!?

ところでこの作品では、車をチューンナップすることができる。ターボエンジンやインタークーラーなど、さまざまなパーツが用意されている。これを愛車に装着すれば、より速く走ってくれる。

実車に近い操作感覚、チューンナップの要素。実際に首都高を走る走り屋達にはたまらない仕掛けが、この作品には施されている。ドライブ感覚で走るより、「攻める」気持ちで走った方が楽しめるかも。

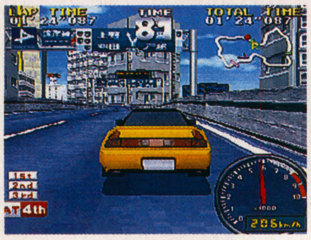

交通情報を聞きたくなるほど現実に近い雰囲気がある

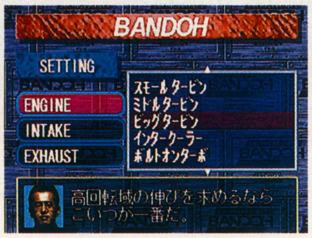

パーツは組み合わせが大事。坂東氏のアドバイスを参考に

PS ●シューティング

Jコード028282/CD-ROM/メモリカード対応1ブロック

日本物産
発売日●96年5月予
定　価●5800円

エキスパート

落とし穴に時限爆弾…物騒なビルが戦場

近未来の東京の、テロリストによる大企業ビル占拠を描いた3Dシューティング。ビル内部のオフィス、ホテルなどを探索し、敵を素早く撃って倒し、仕掛けられた数々のトラップをクリアしていく。最終目標の99階までの道のりは遠い。

なんの変哲もないホテルの中にもテロリストが潜んでいる

PS ●スポーツ&レース

Jコード035963/CD-ROM

バンプレスト
発売日●96年4月12日
定　価●5800円

プレイスタジアム

野球ゲームにポリゴン台風上陸す!

フルポリゴンによるプロ野球ゲームの登場だ。豊富なアニメーションによって選手の細かい動きを表現している。日本野球機構、プロ野球12球団公認で、選手がすべて実名で登場するのがうれしい。守備力の違いが勝敗の鍵を握りそう。

ポリゴンのためいろいろな視点からゲームを楽しめる

五劫のすり切れ　どこかにいるNHLホッケー大ファンのみんな、いつかXBANDで対戦する日を楽しみにしています。アメリカではすご〜い事になっているようです。NHL96もすごいぞ。エレクトロニック・アーツさん、XBAND対応を出して下さい。(ピッツバーグ)

このソフトの情報はインターネットでもチェックできます。今すぐアクセスしよう！
じゅげむのホームページのアドレス●http://www.recruit.co.Jp/News/Jugemu/index.htr

ゲーム＞ビデオ!?

『バイオ』で強力アイテムで彼女をゲット！

「彼女ともっと接近したい！」「部屋に招待するきっかけがほしい！」なんていう男子諸君、叫ぶ愛の天使ことワタクシ上白土なおこが、お手軽かつ的確なワザをレクチャーしましょう。え、どうやるかって？ プレステのサバイバルホラーゲーム『バイオ ハザード』を使うのよ。それでは、はじめましょ！！

先生
上白土 なおこ Naoko Kamishirato
1973年7月21日 東京生まれ。
'94年ミス日本をはじめ、
40タイトルを超えるミスコンを制覇する。
ドラマ、CM、レポーターと、多岐にわたり活躍中。

#1 ゲット開始 BIO HAZARD

お目当ての女のコをお部屋に呼んだら、**照明を落として**『バイオ』スタート。主人公は彼女が感情移入しやすいジル（女のキャラ）を選択しましょう。

#2 ゲット進行中 BIO HAZARD

はじめはビクビクの彼女も、どんどんゲームの世界に…。**事前にリサーチ**しておいた血しぶき炸裂のリアルでコワ〜イ場面に、思わず「キャーッ」。

#3 ゲット確信 BIO HAZARD

手に汗握るシーンの連続で、いよいよゲームも佳境に突入。終電が近づいた頃、**「やってみる？」**とコントローラーをそっと彼女に手渡してみて。

#4 ゲット完了 BIO HAZARD

初めて二人で朝を迎えても、コントローラーを握りしめて寝ちゃってるんじゃあしようがないわね。けど、彼女のハートは**しっかりゲット**できたハズ。離しちゃダメよ♥

見せ場満載のストーリー展開

この『バイオ ハザード』のお話は、行方不明の仲間を捜して特殊警察のメンバー3人が洋館にたどり着いたところからスタートするの。男性or女性の主人公どちらかを選んで、館で繰り広げられる事件や謎を解決していくんだけれど、リアルな画面に見惚れているうちにモンスターがいきなり襲ってくるし、とんでもない罠にかかっちゃうし、もう、頼れるのは自分だけ。何が起こるか分からない不安感とコワさで思わず立ちすくみそうになるけれど、勇気を振り絞って一歩ずつ前進するのみ！

まるで映画を思わせるカット割り。ナナメの構図を多用して不安感倍増、臨場感満点で手に汗握る名場面が目白押し。コワイだけじゃなく、見せてくれるのがニクイわね。

コワさの秘密はこんなところに…

『バイオ ハザード』のコワさの秘密は、なんと言ってもリアルなグラフィックと鋭い切れ味の映画的なカメラワーク。それに加えて、血しぶきや肉片が飛び散る鮮烈な映像、光と影の見事なコントラストは圧巻よ。自然と主人公に感情移入できるのも、この映像だからこそ。自分の足音にもドキッとするぐらいのめり込んじゃう。

このゲームには暴力シーンやグロテスクな表現が含まれています。

BIO HAZARD
プレイステーション用ソフト/サバイバルホラー
標準価格 5,800円(税別)
CAPCOM
© CAPCOM CO.,LTD. 1996 ALL RIGHTS RESERVED.

生物学的(バイオハザード)危険物質
只今絶叫発売中

PS ●スポーツ&レース　Jコード038997/CD-ROM

EAV
発売日●96年4月19日
定　価●5800円

オーバードライビンDX

今日も愛車のベティに飛び乗りモンスターマシン相手に走り出せ

■レースはスーパーカーで

走るためだけに生まれてきたモンスターマシン達。それを運転してレースを楽しめるのが、『オーバードライビンDX』だ。登場する車種は、日本でスーパーカーと呼ばれる、ランボルギーニやフェラーリ、ポルシェを始め、おなじみのホンダNSXやマツダRX-7など全部で8種類。どれも魅力的な車なので、選ぶだけでもワクワクしてきそうだ。プレーヤーはこの中から好きなマシンを選び、8台で走るレースの順位を競い合う。また、実車の内装を再現した画面モードが、ドライバー視点として用意されている。これは米国で著名な自動車雑誌、『Road&Track』から提供された実車のデータを基に作られている。

■ゲームの作りは結構忠実

このゲームでは、実車に乗っているような感覚を味わえて面白い。例えば、アクセルを全開で、ニュートラルから1速にギアチェンジしたときの挙動や、ホイルスピンの跡が残るなど。また、カーブ中に方向キーを離すとハンドルが中心に戻るなど、操作的な配慮がされているのも嬉しい。ただしこの機能は、実車とは違ったハンドリング感覚で違和感があるかも。

用意されているのは、どれも魅力的な7つのコースだ

2人対戦モードでは、画面を上下に分割して競い合う

PS ●スポーツ&レース　Jコード038792/CD-ROM/ネジコン・対戦ケーブル対応

S.C.E.
発売日●96年5月24日
定　価●5800円

モータートゥーングランプリ2

遊園地の乗り物のような車で走り回れば、めまいでクラッときそう

■個性が激突するレース

かわいいクルマ達のコミカルな表情が好評だった、3Dポリゴンレースに第2弾が登場。今回も松下進氏がデザインした愉快なキャラクターとその愛車達が、暴走すれすれのはちゃめちゃなレースを繰り広げる。

コースは夜景の美しい市街地や巨大な家の中などで、楽しい仕掛けが次々飛び出す。息もつかせぬ演出はまるで遊園地のよう。漫画の主人公になった気分で、初心者でも楽しめるだろう。

■見た目より走りは本格派

プレーヤーは、8人に増えたキャラクターのうち、1人を選び、5つのコースを走って総合優勝を目指す。他には、タイムアタックモードでも楽しめる。

愛車達には車の他にバイクや蒸気機関車（？）などが新たに追加された。操作感覚は各車とも違い、例えば車はまるで生き物のように動くし、バイクはコーナリングが抜群だ。それぞれ乗りこなすにはテクニックも要求される。上級者は、ドリフトや空気抵抗を利用したスリップストリームなど、高度な技に挑める。

また、メモリーカードでレースの内容を記録できたり、通信ケーブルで対戦ができたりと、システム面でもパワーアップしている。

車を自在に操縦してコースを攻略し、タイムを上げるのだ

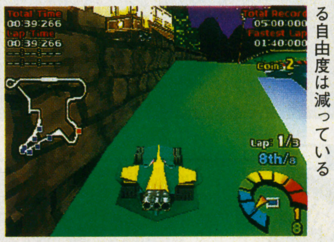

前作より、コースを外れて走る自由度は減っている

Do You Wanna Play This Game?
秀作・珍作・寡作ゲーム回顧録

ロードモナーク　とことん戦闘伝説

■セガ・エンタープライゼス■メガドライブ

REPROGRAMMED GAME ©SEGA 1991
ORIGINAL GAME ©FALCOM 1991
COMPUTER DESIGNED BY SEGA FALCOM

『イース』で知られる日本ファルコムが、91年にリリースしたシミュレーション『ロードモナーク』。簡単に言うと、リアルタイムの陣取りゲーム。自陣からわいてくる兵隊に指示を与えて領地を広げてゆくというものだ。

ここで取り上げるのはそのメガドライブ版。これは、単なる移植版ではない。本作は、初代『ロードモナーク』『アドバンスド　ロードモナーク』そしてオリジナルのシナリオモードを収録。ボリューム的にも大したものだが、追加されたシナリオモードがまた極上の出来ばえだ。王国を狙う魔王の手下と順に戦うという流れなのだが、この手下達があの手この手で攻めてくる。低地を狙っての水攻め、陣を潰し成長する森、そして極めつけが空飛ぶ兵隊。空飛ぶ1万の大部隊には度胆を抜かれた。随所に施された絶妙のアレンジセンスはまさに脱帽ものだ。もし見かけたら、迷わずゲットしていただきたい。

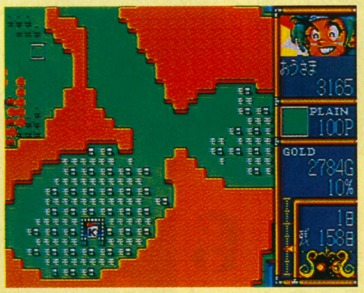

戦闘時には途中セーブができないので、ゲーム性はやや異なる。チマチマやらず、潔くケリを付けろ

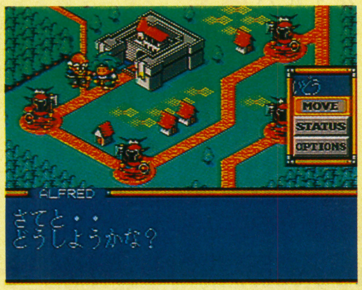

次々と手下を倒し、魔王と戦い、その後にもドンデン返しが……？　やってみてのオ・タ・ノ・シ・ミ

PS ●スポーツ&レース　Jコード039004/CD-ROM

EAV
発売日●96年4月26日
定　価●5800円

Jリーグ バーチャルスタジアム'96

わらわらと動く中にも、1人1人の動きが生きている

■冴える奥行きと立体感

3DOで好評を博した『Jリーグ　バーチャルスタジアム』のプレイステーション版が発売される。選手やボール、スタジアム全体などあらゆるものがポリゴンで作り込まれ、空間表現はおみごと。また、チームのデータ内容は96年ファースト・ステージ開幕時のもので、もちろん新加盟のアビスパ福岡、京都パープルサンガの2チームも登録されている。

■操作に悩む必要なし

エキビションやトーナメントなど、選べる試合モードは5種類。ルールはオフサイドの有無、反則の取られ方、天候など自由にセットアップすることができる。選手の操作にも複雑なものはなく、ボタンの機能を把握しておけば、すんなりとゲームに溶け込めるだろう。ただ、選手の走りには妙に滑るような感覚がある。この辺の操作感覚は、プレーヤーの好みが大きく分かれるところだ。

■ミニデータベースも

ところで、このゲームにはちょっとしたデータベースもついている。各選手の詳細なプロフィールの他、全16クラブの本拠地や、クラブの特徴を見ることができるのだ。この細かい気配りは嬉しいところ。

6種類の視点切り替えが可能。見下ろし型がプレーしやすい

ゴール率から警告数まで、詳細なデータが見れる

五劫のすり切れ

部屋のそうじをしていると出て来たものがＰＣエンジン「カトちゃんケンちゃん」これがけっこうおもしろい。絵もきれい。キャラも大きくあつかいやすい。隠しポイント、スロットマシン、地下におりたり空に登ったり、基本がおさえられている。しかーし何といってもおもしろいのはおなら攻撃。プーの音がやけにリアル。（ときメモ大好き男）

PlayStation
もう流された?
同時プレイ 1〜4人
いやなことは水に流しちゃえ!!
メルヘンランド
対決るみーず!
水で相手を流せば勝ち!明快ルールの「対決るみーず」。
義理も人情も、日頃のウサも全部、流し流されて…。"水"で勝負の「対決るみーず」登場!キミに襲いかかるのも水。相手を倒す武器も水。単純明快!蛇口をひねり、他のみんなを流しちゃえ! 1人でやるもよし。マルチタップを使って4人で対戦するもよし。節水厳禁のウォーターバトル!もうすぐ、キミも流される?
※2人以上で対戦する時は、別売のマルチタップが必要です。
6月発売予定!!
標準価格4,800円(税別)
品番:SLPS 00202
OCTAGON ENTERTAINMENT Inc.
©1996 SANYO Electric Co., Ltd.
株式会社オクタゴン・エンタテインメント 〒064 札幌市中央区南7条西1丁目13番地73 TEL(011)521-7655 FAX(011)521-6464

Do You Wanna Play This Game?

秀作・珍作・寡作ゲーム回顧録

アースライト

■ハドソン■スーパーファミコン

©HUDSON SOFT

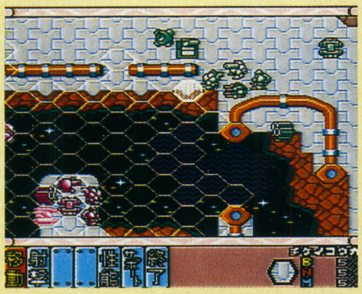

ユニットの数や、マップの構成のうまさは『ネクタリス』以上。中盤から可変人型機動ユニットも登場

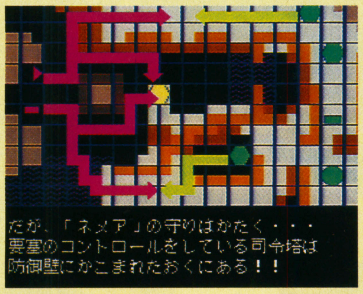

戦闘前のブリーフィングシーン。ここで大まかな状況をつかんで、戦略を練り戦闘に挑むのだ

月面での戦いを題材とした、SFシミュレーション『ネクタリス』。地形効果や包囲効果といった要素を、初心者にも分りやすい簡潔なルールの上に再現。多くのシミュレーション嫌いの人間を治癒した（?）という逸品だ。

このゲームの流れを受けて、92年に登場したのが『アースライト』。システム的には前作を踏襲しているが、本作ではマップがシナリオ仕立てになっている。事前に状況説明があり、それをもとに戦う、というスタイル。単に敵を叩くだけでなく、味方艦隊の救出、核を積んだ最終兵器の奪い合い（これが特にアツい！）、巨大砲の射出口の破壊など、ミッションが実に豊富。これによって、前作を越える懐の深さを持つ作品に仕上がっているのだ。

全体的に（特に兵器の）デザインが子供っぽく『ネクタリス』ファンには嫌う向きも多い。だが、それに目を瞑ってでも遊ぶだけの価値はある秀作だ。

PS ●スポーツ&レース

Jコード043117／CD-ROM／メモリーカード2ブロック対応／ネジコン対応

プリズム・アーツ
発売日●96年5月下旬
定　価●5800円

サーキット・ビート

走行データを持ち寄って対戦プレーだ

5台の車からマイカーを選び、3つのコースで競い合う3Dカーレース。滑らかに流れるコースと切れのいいコーナリングが特徴。また面白い機能として、走行ラインを保存することができる。それを持ち寄ってリプレーで対戦も可能だ。

滑らかに流れるコース上で自分の走行データと競い合える

PS ●パズル

Jコード041513／CD-ROM

日本システム
発売日●96年4月19日
定　価●5800円

めざせ！戦球王

勝負がどう転がるかは、ボール次第です

画面上方から落下してくるパーツを消す、対戦型のパズル。パーツは3つの球体で構成されており、置くと転がって下に積まれていく。球は予測外のところに転がることもあるため、連鎖パターンを作ることが難しくなっている。

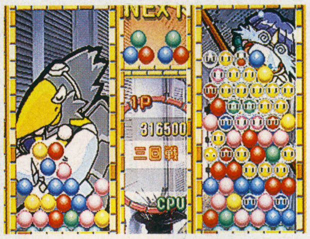

球の転がり方を把握するまでは地道に消していく方が無難

PS ●パズル

Jコード038423／CD-ROM／メモリーカード1ブロック

ソフトバンク
発売日●96年5月10日
定　価●5800円

バディムス

ゲームをしながらIQを試してみては？

『テトリス』の開発者が知能テストを基に作った3Dパズル。赤と白の三角形や四角形でおおわれている直方体が上から落ちてくる。それを回転させて同色の正方形を作り、消していく。ルールはシンプルだが、高い判断力が要求される。

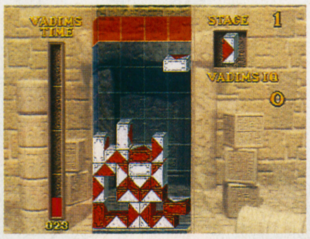

常にフィールドを隅々まで見渡すことが基本となる

PS ●パズル

Jコード042579／CD-ROM

POW
発売日●96年5月未定
定　価●5800円

ブロックくずし ～デデンの逆襲～

縁台将棋気分で対戦に熱くなるのが粋だ

72年『ブレイクアウト』を元祖とする古典ゲームに最新版が登場。ストーリー、対戦など4つのモードで、総計300ステージ以上が楽しめる。ブロックやアイテムなど多種多様なフィーチャーと演出を加え、新鮮さを出している。

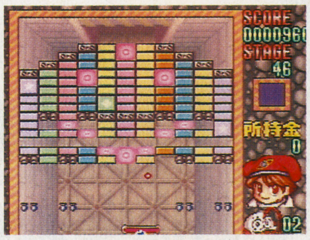

最新のゲーム性が追加され、懐かしさの中に新しさが同居

PS ●ボード&テーブル

Jコード039764／CD-ROM

アイマックス
発売日●96年5月10日
定　価●5800円

花札グラフィティー 恋々物語

きれいどころを揃えて花札に興じる幸せ

「こいこい」と「花合わせ」が遊べる花札ゲーム。フリー対戦の他、ストーリーモードでは花札の家元の家督争いがらみで、分家の娘7人との恋愛模様に心をときめかせる。アイテム探しや隠れアニメーションなど、遊び要素も豊富だ。

花札の腕前はもちろん女の子のグラフィックもレベル高い

PS ●ボード&テーブル

Jコード031887／CD-ROM／メモリーバックアップ対応

ジャレコ
発売日●96年4月5日
定　価●7800円

アイドル雀士スーチーパイII

女の子達が派手に画面を動きまわる

アーケード版で人気の脱衣麻雀がグレードアップして登場。4人のヒロインが仲間となり、アニメーションとともにしゃべり、対局を楽しく演出してくれる。仲間達の必殺技や脱衣シーンなど、新アニメーションが大量追加されている。

必殺技やアイテムを使い、有利に進めることができる

スポーツ&レース
パズル
ボード&テーブル

五劫（ごこう）のすり切れ

96年は離婚して娘と2人で再スタート！仕事探さなきゃ…でもガンバってゲームも投稿も続けて行こう！と思う…はあ～。（みゆきのお母さん）

このソフトの情報はインターネットでもチェックできます。今すぐアクセスしよう！
じゅげむのホームページのアドレス●http://www.recruit.co.jp/News/Jugemu/index.html

PlayStation™

いぢめてやるぅ〜。

おなじみのキャラクターが
なんと30以上も登場するよ！

5月発売予定

おつきあいシミュレーションソフト

ぼのぐらし

これでカンペキでぃす

待った？ ねえ待ってた？
完璧バージョンでPS版登場

シマリスくんをいぢめたり、アライグマくんとケンカしたり、ぼのぼのと冒険に出かけたり……。あの『ぼのぼの』の森に住んで、おなじみの動物たちと一緒に笑ったり泣いたり遊んだりして暮らせる『ぼのぐらし』がPS化したよ。暮らし方はキミ次第。動物たちの反応は、キミの行動によって変わってくるんだ。それで彼らとのおつきあいを通じて「自分がどんなタイプの人なのか」わかってくるんだって!? いつもの生活とはちがう、もうひとつの世界『ぼのぼのワールド』。さあさあ新しい暮らし、はじめてみようったら。

プレイステーション専用ソフト／CD-ROM
予価 5,800円（税別）

藝神集團 Amuse
株式会社 アミューズ
〒150 東京都渋谷区東3-25-10 T&Tビル9F
Tel.03-5466-8775

©いがらしみきお／竹書房・テレビ東京・B²プロダクション　©1996 アミューズ／B²プロダクション

PS ●バラエティ　Jコード030988／CD-ROM

ヴィジット
発売日●96年4月26日予
定　価●5800円

ザ・心理ゲーム

ちょっと気になる深層心理。あなたの心を分析いたします

■心を探る心理ゲーム集

『ザ・心理ゲーム』は、学研の占い専門誌『elfin』が監修を担当した心理分析ソフトだ。ゲームセンターでも秘かに人気を呼んでいる心理テストゲームの魅力といえば、自分を知りたいという欲求を満たしてくれそうなところ。プレイステーション初の心理分析ソフト『ザ・心理ゲーム』も、そんな欲求を満たしてくれるかも!?

ところで、このソフトのメインとなっているストーリーモードは「ホラー」をテーマにしている。といってもプレーヤーが恐怖感を感じることはまずないので、怖がりでも安心だ。

■何度もくり返し楽しめる

ストーリーモードでは、病院を舞台にした5つのホラー調のストーリーが用意されている。物語を読み進めながら随所で聞かれる設問に答えていくと、最後に分析結果を導き出してくれるのだ。恋愛成就度や、潜在危機犯罪度などを分析してくれるが、何を分析してくれるのかは、ストーリーが終わらないと分からない仕組みになっている。この他にも、ランダムでさまざまな心理分析をしてくれる「あなたならどうする?」モードや、2人同時プレーの相性診断モードもある。

おさえ目のサウンドとビジュアルが恐怖を誘う

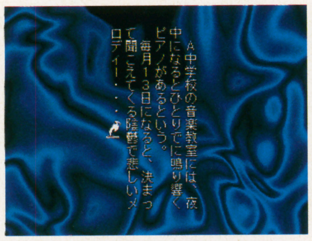

ストーリーモード以外も全体的にホラー・ミステリー調

PS ●バラエティ　Jコード037826／CD-ROM

アテナ
発売日●96年5月24日
定　価●5800円

デザエモン+

何から何まで自分で作るシューティングコンストラクション

■作りがいがあります

ファミコンからスーパーファミコンへ、そしてプレイステーションへと引き継がれる『デザエモン』。縦スクロールのシューティングを作るツールだ。グラフィック、音楽、ステージ構成、バランスとりなど、すべてを自分で作り上げることができる。作業には非常に時間がかかるけど、本当の意味で完全なオリジナルゲームを作れるのは非常に楽しい。

■コンテスト作品も

基本的な機能はスーパーファミコン版と大差なし。自機、弾、爆発パターン、敵、マップのグラフィックを描く。BGMを作る。ただし、以前に比べて、多少アイコンが見やすくなるなど操作系は向上した。

プレイステーション版でいちばん嬉しいのはメモリーカードの存在だろう。今まではバックアップは1ゲーム分のみだったけど、新作ならメモリーカード1枚で1ゲームのデータがセーブできるのでお得だ。

さらに、新作が発売されるたびに行われてきたコンテストの優秀作品がサンプルとして収められている。レベルが高いものも多数収録されており、自分でゲームを作るときの参考にもなりそうだ。

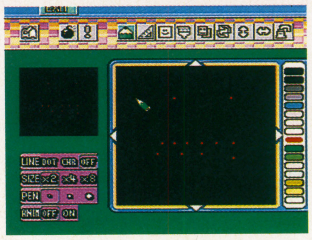

コマンドは少し増えた。すべてアイコンで表示される

サンプルゲームは素人とは思えないようなレベルの高さ

PS ●バラエティ　Jコード004821／メモリーカード1ブロック使用

日本クラリービジネス
発売日●96年5月24日
定　価●7800円

矢追純一極秘プロジェクト「UFOを追え!」

UFOマニア必見! 矢追氏30年の集大成

矢追純一氏が贈る、UFO関連史実が満載の異色のデータベースソフト。数々のUFOや事件を、動画をふんだんに使って見せつつ、矢追氏自らが詳しく説明してくれる。年代別、地域別、関連人物別など、さまざまな角度から検索できる。

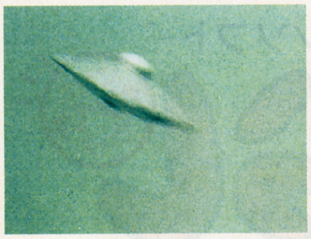
UFOがくっきり! 矢追氏のナレーションも意味深だ

PS ●ボード&テーブル　Jコード039772／CD-ROM

アルトロン
発売日●96年5月予
定　価●6800円(予)

チェスマスター

豊富な機能を生かしチェス上手になろう

世界各国で愛されているチェスが題材。対戦相手となるコンピューターが、15万以上の思考パターンを持っているのが特徴。また次の手のためのヒントを出せるなど、オプションも充実している。チェスの腕前を上げたい人にピッタリ。

駒を変えることもできる。一見、チェスとは思えない!?

PS ●アクション　Jコード037664／CD-ROM

バンダイ
発売日●96年5月下旬予
定　価●5800円

ドラゴンボールZ 偉大なるドラゴンボール伝説

クリリンを主役にすることだって可能?

漫画『ドラゴンボール』を題材にしたゲーム。コマンドを入力すると、それに沿って技のアニメーションが見られるという形式だ。ストーリーは原作に沿ったものだが、戦わせるキャラクターを自分で選んでストーリーを進められる。

3Dポリゴンで描かれた、50人もの戦士の戦いが炸裂!

PS ●ボード&テーブル　Jコード041068／CD-ROM

ギャガ・コミュニケーションズ
発売日●96年5月
定　価●5800円

鉄球 TRUE PINBALL

銀色の鉄球を叩いて目指せ100億点

テーブルゲームの定番中の定番ともいえるピンボールがプレイステーションに登場。選べるテーブルは4つ、マルチボールは5個、台揺らしもありと本格的な内容だ。また、8人同時プレーも可能なのでパーティーゲームにも最適だ。

緻密なグラフィックで描かれたテーブルは雰囲気バッチリ

五劫のすり切れ　シューティングで「パロディウス」は「グラディウス」のパロディなんだよーと言うと、「えーそっだったのー。」と言う人がけっこういる…。(謎人)

PS ●バラエティ　Jコード039012／CD-ROM

EAV
発売日●96年5月31日
定　価●6800円

ダンジョンクリエイター

自分のセンスは、人に受け入れられるか

3Dダンジョンのロールプレイングを自分で作るコンストラクションゲーム。ストーリーやダンジョンマップ、魔法、モンスターなど、ゲーム内に存在するものはすべて細かく設定できる。あらかじめ設定された参考ゲームも入っている。

魔法や行動など、迫力あるグラフィックで演出されている

PS ●シミュレーション

ウェディングピーチ ドキドキお色直し

ケイエスエス
発売日●96年5月
定　価●5800円(予)
Jコード042218／CD-ROM／メモリーカード1ブロック使用

ファッションを中心にした、人気アニメの中学生生活シミュレーション。体育祭、クリスマスなどのイベントに、どんな服装をキャラクターに着せたかで、アイドル、レースクイーンなど、終了時の職業が決まる。

太陽のしっぽ

PS ●シミュレーション

アートディンク
発売日●96年4月26日
定　価●5800円
Jコード038610／CD-ROM／メモリーカード対応

原始人となり、広大な大地で生活を送る。「太陽のしっぽ」に触れ、人間となることが目的だが、そこにプレーヤーを縛るものは何もない。気の向くままに旅を続ける自由度の高いゲーム。詳しくは巻頭記事で！

PS ●バラエティ　Jコード039748／CD-ROM

(株) アイマックス
発売日●96年4月26日予
定　価●5800円

アイレムアーケードクラシックス

今も新鮮さを失っていない名作3本立て

過去に一世を風靡したアイレムの名作3本が楽しめるソフト。『スパルタンX』(84年)、『Zippy Race』、『10-YARD FIGHT』(83年)を収録。次世代機の性能を生かし、アーケード版をそのまま移植したところがウリだ。

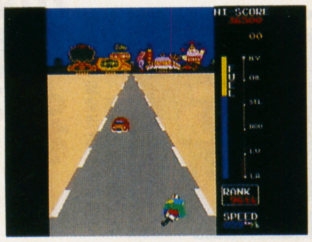

「過去」を知っている人には懐かしさもひとしおだろう

忘れられないアノ一瞬

神奈川県　成瀬祐介 (22歳)

黄金の鍵を探して三千里……ってオイ！

ドラゴンクエストⅡ
■エニックス■FC

世界中を探し回ったけど黄金の鍵が見つからなかった僕は、結局アバカムを覚えるレベルになるまでストーリーが進まなかった。おかげで、ハーゴンもシドーもまったく楽勝で、拍子抜けだった。今までの苦労は何だったんだ？

JumpingFlash!2 ～アロハ男爵大弱りの巻～

PS ●アクション

S.C.E
発売日●96年4月26日
定　価●5800円
Jコード038806／CD-ROM／メモリーカード1～3ブロック

連続ジャンプで空を舞い、囚われのムームー星人を助けてゴールを目指す。人気3Dアクションの第2弾が登場。前作を上回るヘンな雰囲気が魅力。もちろん空を跳ねる快感も前作通りだ。詳しくは巻頭ページで。

PC-FX ●シミュレーション　Jコード040312／CD-ROM

NECホームエレクトロニクス
発売日●96年4月26日
定　価●7800円

デアラングリッサーFX

光の戦士となるか、闇の軍勢と手を結ぶか……それが問題だ

■『ラングリッサー』再び

人気のファンタジーシミュレーションがPC-FXでリメイクされて帰ってきた。エルウィンやリアナの活躍がもう一度見られる。シナリオはもちろんのこと、ビジュアル面も十二分に強化された。有名なうるし原智志氏書き下ろしのキャラクターが、素晴らしい動きでアニメーションしてくれるのだ。

舞台は光と闇が相争う大陸。英雄の血を受け継ぐ主人公が、秘剣「ラングリッサー」を巡る戦乱を駆け抜ける。成長していくキャラクターのおりなすストーリーが楽しめる。

■それだけでない新しさ

従来からのクラスチェンジシステムはそのまま。有名声優の声で喋りまくらせることで、よりキャラクターに感情移入しやすくなっている。しかし、それ以上に凄いのが敵味方の概念がないネバーエンディングストーリーシステムだろう。どの勢力に主人公が味方するかで、毎回大きくストーリーが変わってくるのだ。時には、昔の味方と戦わなければならないこともある。当然エンディングも変化してくる。これらの心憎い演出によって、ユーザーが何度も楽しめるゲームに仕上がっている。

うるし原氏の美しいキャラクターがアニメーションする

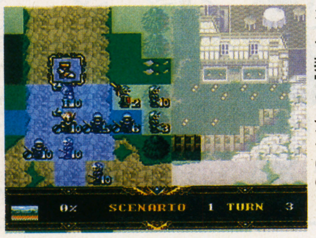

戦闘画面は移動距離がすぐ分かって非常に見やすいのだ

PC-FX ●アドベンチャー　Jコード022969／CD-ROM　18禁

NECアベニュー
発売日●96年5月24日
定　価●8800円

同級生2

結ばれるのは同級生だけとは限らないよ

パソコンで絶大な支持を得た『同級生2』が、ついにPC-FXでリリース。主人公は高校3年。冬休みの間、いろんな場所を歩き回り女の子に会い、仲良くなってゆくのだ。誰に会うかでがらりと変わる、柔軟なシナリオ展開が魅力。

カワイイ女の子達の笑顔に、壊れた輩は数知れず……

PC-FX ●アドベンチャー　Jコード032051／CD-ROM

NECホームエレクトロニクス
発売日●96年5月17日
定　価●8800円

VOICE PARADISE

PC-FX初の声優ソフトついに登場！

憧れの声優を追い求めて、冒険をするアドベチャー。音声や映像などの声優データを多数収録しており、彼女達との対話も楽しめる。声優陣は『セーラームーン』で活躍中の久川綾、富沢美智恵など、豪華な顔ぶれがそろっている。

登場キャラクターの、ジャスミン、シトロン、シナモン

五劫（ごこう）のすり切れ

近頃「鉄拳2」をやっても、だれも乱入してくれないし、イスはトナリで「V.F.2」やってる人の荷物置場になってるし、少し悲しい。数ヶ月前はよかった。(鉄拳が大好きな水野)

PC-ENGINE ●シミュレーション Jコード004804／カートリッジ／スーパーCD-ROM2専用

徳間書店インターメディア
発売日●96年5月31日予
定　価●8800円(予)

Virgin Dream

好みのアイドルを育成してみませんか？

美少女コンテストの優勝を目指し、コーチの立場でアイドルを育成するシミュレーション。通常のレッスンやアルバイトの他に、水泳大会や海外ロケなど、イベントも豊富。キャラクターデザインは漫画家弓月光氏が担当している。

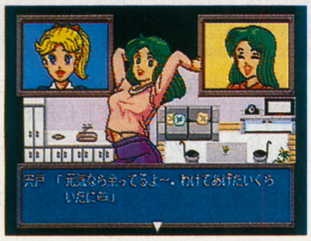

三石琴乃など多くの声優陣が出演しているのもチェックだ

NEO・GEO ●格闘 Jコード007137／178M／CD-ROM

ザウルス
発売日●96年5月予
定　価●価格未定

神凰拳

貧乏神の戦いが、すごく気になるところ

孫悟空や酒天童子など8人の神々達が繰り広げる、2Dタイプの対戦格闘。単なる格闘技とは違い、超常的な技の攻防が魅力になっている。また、空中戦、連続ガード、一発逆転の天変地異システムなど、独特のアイデアも目立つ。

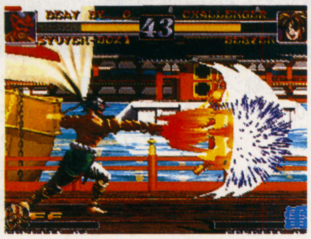

必殺技もこの通り、超豪快に放たれる

NEO・GEO CD ●格闘 Jコード040029／288M／CD-ROM

エス・エヌ・ケイ
発売日●96年4月予
定　価●価格未定

ART OF FITGHTING 龍虎の拳　外伝

『龍虎の拳』シリーズの対戦は、この大味さが醍醐味なんだよね

■新たな要素が追加された

画面の拡大縮小を採用した、独特のスタイルを持つ対戦格闘『龍虎の拳』シリーズ。これはその3作目にあたるものだ。もちろん気力ゲージを消費して使う必殺技や、いち早く取り入れた超必殺技など、オリジナリティあふれるシステムはそのまま継承。さらに今回は、残り体力の少ない相手を一撃で倒す、ULTIMATE KOという要素が追加された。例えばラウンド1で、残り体力の少ない相手を超必殺技で倒したとする。するとULTIMATE KOとなり、次のラウンドに進むことなく勝ちが決まる。もしも対戦プレーなら、ゲームオーバーになって即座に終わってしまうことになる。

■今度の主役はわいやで

物語は、異種格闘技大会のTHE KING OF FIGHTERSから半年程過ぎたところから始まる。しかも今回は、いつもは脇役的なロバートが主人公だ。そして登場キャラクターは全部で8人。おなじみのリョウを始め、ガルシア家の用心棒やバウンティハンターなど、個性的なキャラクター達が登場。懐かしの藤堂流古武術を使う女の子もいて、シナリオ的にもかなり面白そうだ。

超必殺技でとどめをさせば、ULTIMATE KOだ

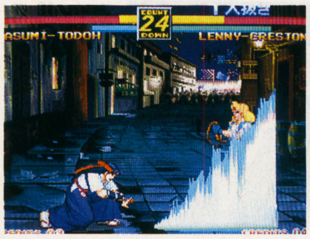

懐かしの藤堂流古武術を使う女の子は、藤堂の娘の香澄だ

ゲームな世界 【有給休暇】

たけだみりこ

五劫のすり切れ　カミさんがアンジュリークにハマリ（ＳＦＣからＰＣ-ＦＸへ）一日中ＬＯＶＥ²している。私は私で真・女神転生デビルマサマナーにハマッている。子供はそっちのけだ！（毎日外であそんでいる）こんな家族でいいのだろうか？（カゼ気味でつらい！）

GB ●格闘
Jコード040444／4M／カートリッジ／スーパーGB対応

タカラ
発売日●96年4月26日
定　価●4500円

熱闘 ザ・キング・オブ・ファイターズ'95

世界一になりたい男ルガールの野望再び

SNKの人気キャラクター達が、3人1組でチーム対戦する格闘ゲームのゲームボーイ版。登場キャラクターは17人で、草薙京の父紫舟とルガールが最終ボスとして現れる。自分でチームエディットをする対戦モードも用意されている。

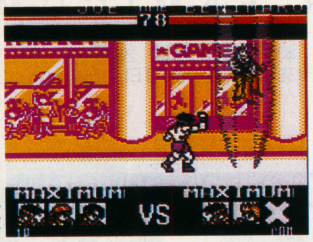
嵐を呼ぶ男ジョー・東の必殺技も、この通り再現している

GB ●スポーツ&レース
Jコード029360／4M／カートリッジ／オリジナルステッカー、GB用防水カバー付き

スターフィッシュ
発売日●96年5月予
定　価●9800円

バスフィッシング達人手帳

長年のバスとの駆け引きが生んだ知恵袋

芦ノ湖、河口湖、北浦、琵琶湖の4つの湖のフィッシングデータベース集。現役のトーナメントプロのデータとノウハウに基づき、季節、天候、時間帯などを入力すれば、具体的なアドバイスをしてくれる。釣りに携帯したい1本。

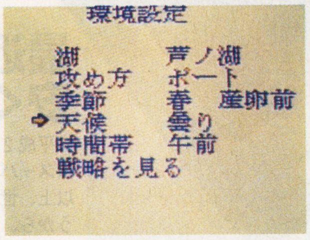

最適なポイントやルアーテクニックを教えてくれる

KG ●パズル
Jコード040967／4M／カートリッジ／通信ケーブル対応

セガ・エンタープライゼス
発売日●96年4月26日
定　価●4800円

ドラえもん　ワクワクポケットパラダイス

不思議なポケが童心に帰らせてくれる

ヒラリマントやおしかけでんわなど、ドラえもんのポケットから飛び出すアイテムにちなんだ、ミニゲーム集。ドラえもん達が敵を倒しながらマップを進んでいくストーリーと、対戦の2つのモードがある。どちらも2人プレーが可能。

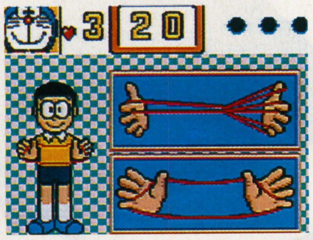
おみごと！のび太の数少ない特技、あやとりもゲーム化

GB ●ボード&テーブル
Jコード041343／カートリッジ／スーパーGB対応／通信対局可能

ヘクト
発売日●96年5月17日
定　価●2480円

連珠倶楽部　五目ならべ

五目ならべの神髄をとくと見てみよう！

ルールが簡単で奥が深い五目ならべのゲーム化だ。コンピューターの思考ルーチンの高速化により、待ち時間が短く、スムーズに遊べる。対局の他に、詰め将棋ならぬ詰め連珠が50問も用意されており、プレーヤーの頭を悩ませてくれる。

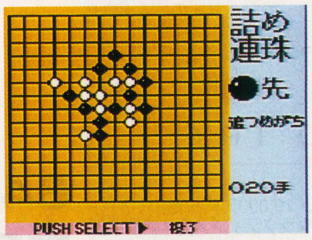

友達との対戦に備えて、詰め連珠をやって腕を磨こう

その他のＴＶゲーム情報

発売日	タイトル	ジャンル	ハード	発売元	定価	Jコード
96.4予定	アニメフリークFX Vol.3	VAR	PC-FX	NECホームエレクトロニクス	価格未定	029467
96.5.3	unStack（アンスタック）	PZG	PS	システム・クリエイト	4800円	038440
96.5.3	ギャラクシーファイト	FTG	PS	サンソフト	5800円	029769
96.5.31	餓狼伝説3　-遙なる闘い-	FTG	SS	エス・エヌ・ケイ	6800円	037168
96.5下旬	NBA JAM　トーナメントエディション	S&R	PS	アクレイムジャパン	5,800円	035114
96.5下旬	ライズ オブ ザ ロボット2	FTG	PS	アクレイムジャパン	5800円	038750
96.5予定	メールプラーナ	SLG	PS	ガスト	6800円	028479
96.5予定	ザ・キング・オブ・ファイターズ'95	FTG	PS	エス・エヌ・ケイ	5800円	040401
96.5予定	サムライスピリッツ　斬紅郎無双剣	FTG	PS	エス・エヌ・ケイ	価格未定	040410

Do You Wanna Play This Game?
秀作・珍作・裏作ゲーム回顧録

トージャム&アール
■セガ・エンタープライゼス■メガドライブ

©1991 JVP ©1991 SEGA Enterprisess Ltd.
"TOEJAM & EARL" is a treadmark of JVP. All Right RESERVED.

そろそろ大手のショップでは、売り場さえ見あたらないメガドライブ。とにかく、ヘンなゲームがこれほど出たゲーム機も他にない。その中でも5本の指に入ろう、というのがこのゲーム。主人公の2人組トージャムとアールの容姿からして、ヘンだ。「シンプソンズ」や「ビーヴァス&バッドヘッド」を思わせる、原色バリバリのアメコミ調のキャラクター。これが、泥酔したオヤジのようにひょこひょこ歩く。

ゲーム全体の色使いや雰囲気も、キャラクターに象徴されるように酔っぱらい状態。そしてBGMはアシッド風のラップ調と、これまた狂ってる。

さらにオカシイのは、「ゲームとしてはまともだ」ということ。ランダムに生成されるマップをアイテムを拾い集めてクリアしてゆくという、「ローグ」を踏襲した由緒正しいシステムだ。

ちなみに続編もあるが、日本版は未発売。アメリカに渡るしかなし……？

どこから切ってもイカレてる。「ブッ飛んだセンスゲーム選手権」があるなら、シード選手は決定的

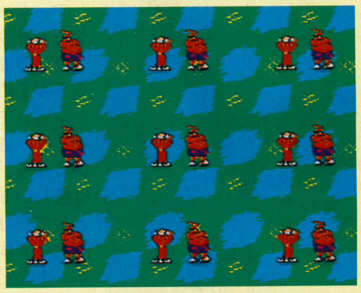
キーをデタラメに押すと音が出るサウンドテスト。これだけで30分はトリップできてしまう

私は某ゲーム店でバイトをしているが、最近子供や若者だけでなく、じ～さんやば～さんまで、ゲームを買いに来ることがしばしばある。ああ…ゲームというメディアはここまで発展し、これからどこまで発展していくのだろうか…という思いにふける今日この頃である。（ヘタッピくん）

スーパーファミコン

SUPER FAMICOM

本体希望小売価格 25,000円（税込）
問い合わせ先：任天堂（株）TEL 075-541-6113

最近はソフトも安くなって嬉しい

平成２年の発売以来、絶大な普及率を誇るスーパーファミコン。日本では1500万台以上、世界で3600万台以上売れているというから、日本人の約10人に１人が持っている計算だ。現在ではさまざまな周辺機器も増え、例えばサテラビューを使ってソフトに後からデータを追加したり、カセット自体にさまざまチップやＲＯＭを搭載したりして、よりいっそう面白い発展性が感じられる。もちろん、ソフト自体も相変わらずいい作品が登場し続けている。まさに、円熟期を迎えた感のあるマシンだ。

周辺機器も要チェック！

サテラビュー

衛星放送を利用してデジタルデータを配信する「スーパーファミコンアワー」。新作ゲーム情報や、ユーザー参加型番組のほか、最近は大型ゲームも登場しているから見逃せないぞ。18,000円（税込）

3DO

3DO REAL／3DO TRY

リアルII（下）／トライ（上）
本体希望小売価格 29,800円（税別）／19,800円（税別）
問い合わせ先：松下電器産業（株）インタラクティブメディア事業部
TEL 06-906-4470
三洋電機（株）情報機器事業本部 情報機器事業部３ＤＯ営業部
TEL 0276-61-8359

64ビット時代へと走っていくのか？

現在の「リアルII」と「トライ」は、松下電器と三洋電機という有名大手家電メーカー２社によってそれぞれ発売されている。他社に先駆けて32ビット時代の幕を開けたこの3DOだが、昨年、松下電器は米3DO社から64ビットマシンに関する新たな技術と権利を取得している。これによって、現状のさらに倍の能力を持つ64ビットインタラクティブシステムが、今年の後半頃にはでてくる予定。もちろん、現在の「リアルII」に接続して64ビットマシンにする周辺機器の商品化も進んでいるそうだ。

周辺機器も要チェック！

ファイティングコマンダー R·E·A·L

秒間15連射のターボ機能や、スロー機能、３種類のボタン配置切替機能などが便利な６つボタンパッド。ただし、低価格な分コントロールポートがないのでご注意を。2,680円（税別）

セガサターン

SEGA SATURN

本体希望小売価格 20,000円（税別）
問い合わせ先：（株）セガ・エンタープライゼスお客様相談センター
0120-012235（10：00～17：00）祝祭日を除く

ただいまサターンユーザー急増中！

アーケードからの自社移植作品を多く持つセガサターン。通常の家庭用ゲームファンだけでなく、アーケードゲーマーたちからも多くの支持を得ている。そのセガサターンも、モデルチェンジによりさらに価格を下げ、さらなる普及台数の拡大を図っているから、これから購入しようとする人には嬉しいかぎり。また、単にゲームマシンとしてだけではなく、次世代を見越した計画として本体に接続して今話題のインターネットなどを楽しめるような通信用オプションの発売も予定されている。

周辺機器も要チェック！

コードレスパッド

赤外線を利用することで、本体とつながるケーブルを必要としない連射機能付きの便利なパッド。しかも、有名家電メーカー９社のテレビのリモコンとしても使えてしまう。3月28日発売予定 4,800円（税別）

プレイステーション

PLAY STATION

キャンペーン価格　24,800円（税別）
問い合わせ先：（株）ソニー・コンピュータエンタテインメント
インフォメーションセンター　TEL03-3475-7444

大きな味方を手に入れたSCE

プレイステーションに、あの超有名なRPGシリーズの最新作『ファイナルファンタジーVII』を引っ提げてスクウェアが参入するという話は、今年一番の話題だろう。今までソフトのジャンルは幅広かったが、その中でも少なかったRPGの分野が大幅に強化されることになるのはユーザーにとっても嬉しいかぎりだ。また、今まで別売りだったコントローラとメモリーカードを付けてファイティングBOXとしてキャンペーン価格での販売を開始しているのも、新規ユーザーにとって嬉しい話。

周辺機器も要チェック！

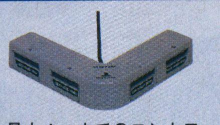

マルチタップ
最大４つまでのコントローラーをつなげるタップ。メモリカードも差し込める。3,600円（税別）

対戦ケーブル
プレイステーションを２台接続することにより、別々のモニタで対戦できるケーブル。1,500円（税別）

PC-FX

P C - F X

本体希望小売価格　49,800円（税別）
問い合わせ先：NECホームエレクトロニクス
パーソナルプロダクト事業部　TEL03-3454-5111（大代）

アニメファンなら手に入れたい

現時点で、他社には差をつけられているものの、流れるような映像といったらこのマシンだろう。なにしろ、アニメーション再生機能を主眼とした性能として、独立バスという構成をとっているため、画像メモリが画面を表示している間次々に必要とされる画像データをメモリに供給する。したがって、フルカラーのアニメを毎秒30コマで再生してくれるのである。通常テレビのアニメは20コマ／秒程度だといえば、その実力もわかるだろう。ほかにも、パソコンとの接続を前提としているのも見逃せない。

周辺機器も要チェック！

PC-FXGA
PC-98の拡張スロットにセットして、98上でゲームを作成できるボード。付属品として3Dアニメーション作成ソフトやサンプルゲームが付いてくる。46,000円

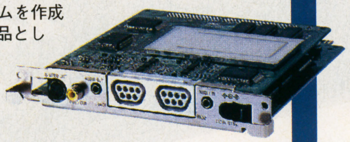

ニンテンドー64

NINTENDO64

本体希望小売価格　25,000円（税別）
平成８年６月23日発売予定
問い合わせ先：任天堂（株）TEL075-541-6113

64ビットが生み出す驚異の世界

32ビットマシンが定着しつつある現在、ついに任天堂から64ビットゲーム機が登場するのだが、当初予定の4/21日ではなく6/23日に延びてしまったのは残念。

とはいえ、同時発売のソフトのクオリティをしっかりしたいということなので内容は十分に期待できる。本体のほうは、16ビットのスーパーファミコンと比べると、４倍の64ビットマシン。だが、その能力は４倍なんてものではない。最新のコンピュータグラフィック技術が盛り込まれたゲームマシンだ。

周辺機器もチェック！

コントローラブロス
初心会で発表された７色のカラフルなコントローラ。ゲームボーイ同様色つきのものが用意されそうだ。確かに、メモリーパックがセットされる形状のため、友達の家に持っていくときにも、マイコントローラとしてわかりやすい。

ネオジオ ネオジオCDZ

NEO GEO／NEO GEO CDZ

NEO・GEO（下）／NEO・GEO　CDZ（上）
本体希望小売価格　48,800円（税別）／オープン価格
問い合わせ先：（株）エス・エヌ・ケイ　ネオジオテレフォンサービス
TEL 03-5275-6200（東京）　TEL 06-339-0110（大阪）

アーケーダーならこれ

アーケードゲームがそのまま家庭でもできるということで、格闘マニアを中心に人気がある。16ビットマシンながら、内部高速処理によって最大330メガビットのアクセス能力を持つ。また、当初ロムカセット式だったが、後にCD-ROM機が登場。これによってソフトの価格も大幅に低下した。さらに、現在では倍速の能力を持つネオジオCDZの登場により、他の32ビット機にも負けていない。

メガドライブ メガCD スーパー32X

MEGA DRIVE
MEGA CD／SUPER 32X

メガドライブ2／メガ-CD2／スーパー32X
本体希望小売価格　12,800円／29,800円／16,800円（各税別）
問い合わせ先：
（株）セガ・エンタープライゼス　お客様相談センター
0120-012235（10：00～17：00）祝祭日を除く

最初に16ビットマシンとして発売されたのがメガドライブ。そして、さらなる容量のゲームのために3年後にはメガCDが発売された。現在の32ビット時代には、メガドライブに接続して使用するスーパー32Xを発売するなど、時代の流れに対応した接続機器が発売されている。このスーパー32Xの性能は、32ビットCPUを2個搭載し3次元CG画像を表示可能にするという高性能を誇る。

PCエンジン

PC ENGINE

ＰＣエンジンDuo－RX
本体希望小売価格　29,800円（税別）
問い合わせ先：NECホームエレクトロニクス（株）
パーソナルプロダクト事業部　TEL 03-3454-5111（大代）

NECから発売された8ビットマシン。ゲーム機初の周辺機器として、CD-ROM機を発売し、新しい大容量ゲームの世界を開いた。その後、一体型のものが登場している。ソフトでは、アニメ処理や声優の肉声がふんだんに盛り込まれたRPG『天外魔境』シリーズなど多数。

ファミコン

FAMICOM

ＡＶ仕様ファミリーコンピュータ（HVC002）
本体希望小売価格　7,000円（税込）
問い合わせ先：任天堂（株）TEL 075-541-6113

かつては一家に１台というほど大流行したこのファミコン。多くの名作ソフトを生み出し、その幾つかのシリーズはスーパーファミコンなどのソフトに受け継がれている。現在では、ビデオ端子に接続するＡＶ仕様のニューファミコンが発売されている。

バーチャル ボーイ
VIRTUAL BOY

本体希望小売価格　15,000円（税別）
問い合わせ先：任天堂（株）TEL075-541-6113

左右の目に入る映像の微妙なタイミングのずれや、残像効果を利用して人間の脳内の仮想空間に立体3D映像を浮かばせることを実現させたマシン。目に一番優しい赤を使用し、長時間プレイしても疲れないような配慮が施されている。

レーザーアクティブ
LASER ACTIVE

本体希望小売価格　89,800円（税別）
問い合わせ先：パイオニア（株）お客様センター　TEL 03-3491-8181

もちろん、レーザーディスクが見れるだけではなく、LD-ROMを使ってゲームが楽しめる。これはCDにして１枚分、約540MBのデジタルデータに加え、60分の実写映像とFM音声が入ったCD-ROMフォーマットによるゲーム再生が可能。また、他のゲームが遊べるアダプタも多数ある。

キッズギア
KID'S GEAR

本体希望小売価格　14,800円（税別）
問い合わせ先：（株）セガ・エンタープライゼスお客様センター
0120-012235（10:00～17:00　祝祭日を除く）

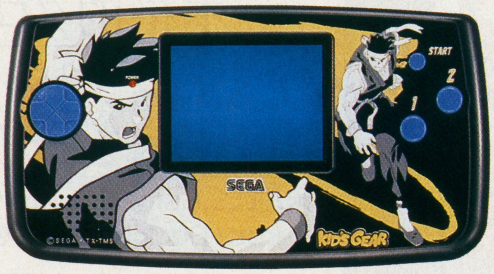

ゲームギアのリニューアル版。性能は、基本的に今までと変わらないが、操作ボタンや方向キーがさらに扱いやすく改良されている。また、以前より1,000円高いこの価格は、本体に『バーチャファイターMini』のソフトがついた価格。しかも、初回生産分には対戦ケーブルが付属している。キッズギアは、カラー液晶画面というのが魅力。また、今まで通りＴＶ受信アダプタをつければ、屋外でテレビを見ることも可能になる。

ゲームボーイ
GAME BOY

本体希望小売価格　8,000円（税別）
問い合わせ先：任天堂（株）TEL 075-541-6113

液晶モノクロ画面というデメリットを、軽量・小型という部分で見事にカバーしている。持ち運びが便利なため、旅行や通勤・通学にも最適だ。屋外でも楽しめるし、ケーブルをつなげば２人対戦も可能になる。ソフトは、スーパーゲームボーイを使うことによって、スーパーファミコンでプレイできるからちょっとお得。

XBAND
XBAND

本体希望小売価格　6,800円（税別）
（20度数800円のプリペイドカード付）
問い合わせ先：カタパルト・エンタテインメント
TEL 03-3505-9369

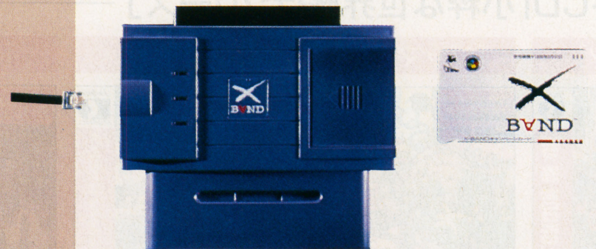

スーパーファミコンに接続して使う通信ユニット。基本的にパソコン通信と原理は同じで、家にいながら知らない相手と対戦ができたり、電子メールも送れるというもの。プレイ時には本体に差し込んだプリペイドカードで料金を払っていくシステム。

プレイディア
PLAYDIA

本体希望小売価格　24,800円（税別）
問い合わせ先：（株）バンダイ
マルチメディア事業部　TEL 03-3847-5113

同時期に発表された他の機種とは、ジャンルもターゲットもまったく異なるこのマシン。まだ字の読めない子供でもアニメキャラクターの声で学習できるというソフトや、ゲーム機能付き電子図鑑など教育的なものが多い。

PiP P!N

あなたはPippinで何をしますか?
私達はPippinでありのままを伝えます。

インターネットでホームページも開設、詳しいタイトルの紹介を行っています。

http://www.rim.or.JP/~daruma

CD-ROM for Pippin Macintosh

TAROTO MISTERY

大アルカナカードを使用した
本格的タロット占い。
7つのジャンルからあなたの
未来を読みとります。

米国U.S.Games System社「The Rider-Waite Taroto Deck」のカードを使用

定価 ¥4,800-(税別)

Pippin and the Pippin logo are trademarks of A.C.I

株式会社ヴィジット

〒556 大阪市浪速区幸町3-9-7
Tel.06-562-9191

3DO・サターン・PC-FX対応のフォトCDポートフォリオシリーズ ¥3,800-(税込)

春一番! 2大ボーナスキャンペーン実施中!!

1 「ニューヨーク」「ストックホルム」「ロンドン」「ジャマイカ」「ギリシャ」の5カ国が1つになった ¥10,000(税別) 限定300セット お買得パック発売中!

2 著作権フリーサービス開始! すべての写真をホームページからお選び下さい。

リラクゼーションフォトCD「小粋な世界旅行シリーズ」

[ニューヨーク]

好評発売中

[ストックホルム]

好評発売中

[ロンドン]

好評発売中

[ジャマイカ]

好評発売中

[ギリシャ]

好評発売中

[ボストン]

近日発売予定

お求めは、全国のパソコンショップまたは全国有名書店にてお取り扱いしております。お近くのショップに商品のない場合は、弊社までご連絡ください。便利で確実な通信販売も行っております。お支払方法:代金引替、銀行振込、現金書留

企画・制作 株式会社ヴィジット 販売元 計画堂 〒556 大阪市浪速区幸町3-9-7 エイコービル TEL06(568)7760 FAX06(568)7752

CD-ROMパッケージ制作も承っております。様々なオーダーに対応できる様準備しておりますので、一度FAXにてご連絡ください。 (株)ジャパンエンタープライズ FAX075(314)7800 担当:楠

3月4月発売のパソコンゲーム情報

96年3月28日の時点で3月・4月に発売と発表されたゲーム情報を掲載しています

PCゲームハード
じゅげむはゲームをハード別にこの順番で掲載しています
PC98(PC9801/PC9821) 17本
PiPPiN 4本
Macintosh 23本
WINDOWS 49本
DOS/V 17本
FM-TOWNS 1本
その他 6本

シミュレーション
プレイヤーの意志がゲームの流れや結果をつくる！歴史・戦争・美少女育成、テーマはいろいろあるぞ。

ロールプレイング
シナリオが用意されているゲーム。仮想の世界に入り込み、隠された謎を解きながら進め！

アドベンチャー
ＳＦ・現代ハードボイルド・ミステリーなど、様々な物語の主人公となってストーリーを編んでいくのだ。

アクション
様々な障害をクリアーしろ！キャラクターを操作し、敵キャラを倒したりするのだ。反射神経が必要だぞ。

格闘
タイミングのいい攻撃や、必殺技を繰り出しながら敵を倒せ！腕をあげればあげるほど面白くなるぞ！

シューティング
狙いをさだめて撃ちまくれ！敵を撃破したときの壮快感がいいのだ。軍事、ＳＦ、お好きなものをどうぞ。

スポーツ&レース
スポーツが、ＴＶゲームで楽しめる！野球・サッカー・テニスなどなど、結構本格的なものばかり。

パズル
パズルってこんなにあるの？やさしいものから、難解なものまで、どんどん挑戦してみよう！

ボード&テーブル
囲碁・将棋・麻雀から、パーティゲームまで。人数が足りなければ、コンピュータが相手だ！手強いぞ！

ギャンブル
パチンコ・競馬予想ゲームが大集合！使い方をマスターすれば一攫千金も夢じゃない!?

バラエティ
占い・クイズ・絵本などのゲームなど、ニュージャンルゲームはここ！掘り出し物が見つかるかも。

ゲーム情報の見方

対応ハード
ゲームが動くハードを示します。複数ハードで動く場合それぞれのページに掲載されています

ゲームジャンル
じゅげむはゲームのジャンルを大きく11に分けています

Jコード&データ

タイトル名

発売元

発売日

定価
(込)は消費税込み価格、(予)は予定価格を示します

SFC ●ロールプレイング バッテリーバックアップ／32M
リクルート
発売日●95年12月31日
定　価●15800円（込）

リクルート・サーガⅡ
～ジュゲム騎士団の帰還～

夢は醒めてからでもみれる、とユーキオ将軍は言った

●ジュゲム騎士団復活
かつて時限魔王バイナリーゴーストの侵略からリクルート王国の平和を守った7人の騎士たち。それぞれに安息の日々を過ごす彼らの前に、また新たな脅威が迫っていた。時の狭間からよみがえったバイナリーゴースト2世はリクルート王国の女神像シーガルを奪い、人々の心を荒廃させる。未曾有の危機にさらされたリクルート王国。沈黙を守っていた英雄ユーキオ将軍は、離ればなれになっていた騎士たちを呼び集め、ふたたびジュゲム騎士団を結成した。

●特殊技をいかして戦え
ジュゲム騎士団のメンバーはそれぞれに特殊な能力を持った強力な戦士たちだ。団長であるユーキオ・ザイト将軍の特殊技は、両脚から繰り出される「ミゼラブル・ビート」だ。強力な振動波で相手の骨を打ち砕くという。ユーキオ将軍の片腕として騎士団の戦略を一手に担うのが、聖なる僧侶サトミ・ダオ。サトミの「ホーリー・スケジューリング」によって、騎士団の戦法はより確実なものとなる。これがジュゲム騎士団四十八手の暗殺法と言われる所以である。ジュゲム騎士団の斬り込み隊は、重戦士のマサ・ブラザーズ。兄のタカヤ・マサは機械術に長け、電子ノートに付属している「ペンシル・アーム」で相手の急所をメルトダウンさせる。その「いかりのいちげき」は一瞬で象をもなぎ倒すという。また、弟のカツキ・マサはマック・マイスターの異名をとり、緊急時は「レイアウト・チェンジ」によって相手の陣形をくずし、さらに相手の思考回路を破壊する「ロジック・ボム」で息の根を止める。吟遊詩人のユッコ・ナーガヌはその甘い「ラベンダー・ボイス」でモンスターを骨抜きにし、魔導士ユウコ・ヤマモは自らの身体から魔法を放つ「ヒート・ボディ」によって敵のアドレナリンを増大させ、自滅させる。そして、今回から新たにジュゲム騎士団に加わったのが、女武闘家ケイ・ゾー・ベカと東洋の忍者コジマルの2キャラクターである。武闘家ケイ・ゾーの必殺技は通称「三連殺」といわれる「崩撃壁身双竜掌」だ。どんなにピンチに陥ってもこの技が炸裂すれば、逆転勝ちをねらえる。一方、謎の忍者コジマルは能力は未知数だが、特殊技「七百七拾七式好色影忍び」は、意外な使い道があるかもしれない。

●新たな伝説がはじまる
今回の戦いもつらく激しいものとなるだろう。しかし、勝利してこそリクルート・サーガに名を残せる。帰還する場所はつねに命の源だ。だからこそ、彼らは戦っている。いまも。

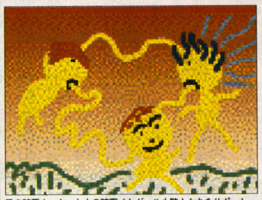
風の精霊ナッキーと水の精霊イケダールも騎士たちをサポート

マサ・ブラザーズはぜひとも最前衛に置いておきたい

沈黙を続けるユーキオ将軍はどんな戦略を考えている？

PC-9801 ●シミュレーション　Jコード038521／3.5inch10枚／HD専用／PCM音源必要

ケイエスエス
発売日●96年3月15日
定　価●11400円

無人島物語3 A.D.1999TOKYO

高層ビルが廃虚になるとき、新たなるサバイバルが始まる

■身近な「無人島」とは

ケイエスエスから発売されている『無人島物語』シリーズは、事故で無人島に漂着した人々の暮らしと、島からの脱出までのサバイバル生活を体験するシミュレーションだ。

このシリーズの最新作『3』の舞台は、無人島ではなく東京。ただし単なる東京ではなく、世界規模で起きた大地震によって、完全に崩壊した東京なのである。地震という大自然の力によって完全に破壊された都市は、いわば身近な「無人島」と化してしまったわけだ。

■生きるための切実な戦い

プレーヤーはたまたま助かった数少ない生存者の1人。経済・通信・行政などすべての都市機能が崩壊し、ガレキの山となった東京で、他の生存者を捜しながら生きていくのである。

生き延びるために最低限必要となる食糧や水はもちろんのこと、人間らしい生活を営むために手に入れなければならないアイテム、他のアイテムを作り出すための材料など、さまざまなものを探していかねばならない。

プレーヤーの他に、主要キャラクター（個人のCGが用意されていたり特殊なイベントがある）は最大で9人存在する。彼らを始めとする生存者達をまとめあげ、パーティーを編成し、都内を探索していくのだ。

何よりもまずは生きていくこと自体が大切。だが、都内の捜索を続けていくうちに、地震の被害の大きさにがく然となると同時に、隠された真実を知ることになるだろう。そのとき人としてどのような行動を取るべきなのか、その選択はプレーヤー自身にゆだねられることになるのだ。

生きるために必要不可欠な水と食糧は優先して確保しよう

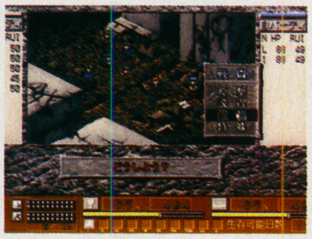

他の生存者達との遭遇。止むを得ず戦闘になることも

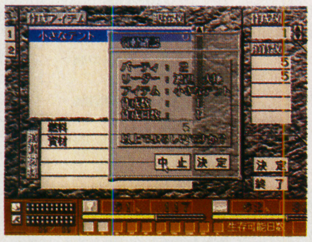

既存のアイテムを組み合わせて、新たなアイテムも作れる

頼りになる主要メンバー達

渡辺大地
建設会社に勤務する、体力一本勝負の男。竹を割ったような性格で、曲がったことが大嫌い。経験や体力を生かせる、建築関係の作業にその力を発揮する。

中嶋理香
よほど運が良いのか悪いのかすべての『無人島物語』シリーズに登場する29歳の大学講師。優れた頭脳と行動的で冷静な判断力を持つオールマイティタイプ。

真崎亮太
16歳の高校一年生。校庭で地震に見舞われ、トランシーバーで友達を捜している時にプレーヤーと遭遇する。頭脳明瞭にして探求心旺盛。好青年だ。

PC-9801 ●シミュレーション　Jコード036889／3.5inch／5inch／空HD10M以上／HD専用／PC9801 VX/UX以降

工画堂スタジオ
発売日●96年4月5日
定　価●9000円

アドヴァンスド パワードール2

美女とマシンの凄い融合。彼女達の熱い闘いはまだ続く！

■シリーズ最新作の登場だ

パソコンゲームファンなら誰でも知っている『パワードール』シリーズに、最新作が登場。惑星独立戦争を戦う女性兵士達を描く、本格SFシミュレーションだ。システムは前作とほぼ同じで、行動ポイントを使ったもの。戦闘・移動などにポイントを消費することで行動できるシステムだ。

■初心者に嬉しい！

このシリーズは、美女達の可憐なグラフィックとは裏腹に、かなり難易度は高かった。このため、今まで初心者の人はかなり苦労したはずだ。今回は難易度の低い入門編キャンペーンが用意されている。ここから始めていけば、初心者でも楽しめる。

といっても、ハードで奥の深いキャンペーンシナリオもあるので、慣れた人でも楽しめる。また、多弾頭ミサイルやスナイパーライフルなどの新兵器の数々はもちろん、キャラクターやオープニング、ミッションクリアグラフィックも完全リファインされている。音楽も全曲新作なので満足できるだろう。当然、前作からのキャラクター転送もできるので、シリーズのファンも安心してよい。今回も『パワードール』は絶対お薦めできる1本だ。

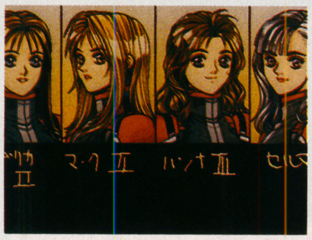
これがリファインされた美女達のグラフィックだ

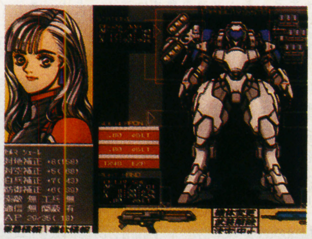
注目は新型の装備品の数々。上手に使いこなそう！

PC-9801 ●シミュレーション　Jコード036293／CD-ROM1枚／3.5inch7枚／5inch7枚／バスマウス対応／CPUi386以上動作可能／RAM1M以上／空HD13M以上／HD専用／MS-DOS3.30B（FD版）、5.0（CD版）以上

光栄
発売日●96年3月1日
定　価●14800円

提督の決断III

上空には敵爆撃機隊、海中には敵潜水艦。今回は上下に注意せよ

■立体的な戦術を楽しむ

『信長の野望』『三國志』に続く光栄の人気シミュレーション『提督の決断』シリーズ。その第3弾が登場した。太平洋戦争を舞台に日本かアメリカ軍の艦隊指令長官になって自国の艦隊を率い、作戦の達成を目指すという基本コンセプトは前作と変わっていない。しかしシステム面は、大幅なパワーアップがなされている。その中でもゲームの中心になる戦闘シーンではマップが空中、海上、海中の3層に分かれた。これにより直掩機を上げて敵機の攻撃を防いだり、潜水艦が海中から急浮上して魚雷攻撃をするといった、立体的な戦術を楽しむことができるようになった。

■マニアも満足のデータ

兵器の種類は、前作より大幅に増加した。艦船が205種類、航空機が120種類も登場する。また、艦船や航空機の性能を自由に変えることができるので、自分だけのオリジナル艦隊を作ることも可能だ。戦争を彩る軍人が陸海軍合わせて111人登場し、それぞれのプロフィールを見ることもできる。

このように、前作に比べてデータ量が大幅に増えており、マニアの人も十分満足できるだろう。

指令長官が自ら出撃するときは艦橋内の風景が表示される

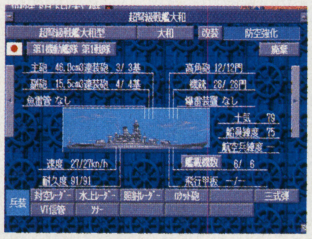

兵器には速度や兵装などの細かいデータが設定されている

五(ご)劫(こう)のすり切れ　僕はサターンを購入した時、同時に「ぷよぷよ通」を買った。サターンの知識が浅かったので、ふつうのCDプレイヤーで「ぷよぷよ通」を間違って聞いてしまった。2曲目に入っている女の人の声にちゅういされてしまった僕。なさけない…。（ミカエル様）

PC-9801 PC-9821 ●シミュレーション Jコード037443／CD-ROM／3.5inch／5inch

ビクターエンタテインメント
発売日●96年3月8日
定　価●11800円

クラシックロード4

海外遠征も可能。世界に通用するサラブレッドを育てよう!!

■競馬のすべてが楽しめる

『クラシックロード』シリーズは、数ある競馬ゲームの中でも、特に血統を重視していることが特徴だ。本作は、このシリーズ4作目にあたる。

今回は、新しいレーシングプログラムの採用や、海外28レース、地方2レースへの遠征が可能となったことで、現実の競馬の世界に一層近づいている。

また、前作までのオーナー、ブリーダー、調教師を全部兼任するシステムが改変され、オーナーブリーダー、もしくは調教師と分業が可能になった。トラックマン（予想屋）人生を歩むモードも追加されている。ゲーム開始時にいずれかを登録するシステムだ。

分業のシステム採用により、競馬の世界の表面ではなく、奥の深いところまで味わえる作品となっている。

■目指せランキングトップ

ところで、ゲームの目的は、プレーヤーが選択した役割によって異なる。憧れの職業を選択して、シミュレートしてみるのも楽しいだろう。毎年12月末には、競走馬や種牡馬の年間ランキングだけではなく、馬主、牧場、調教師、トラックマンのランキングも発表される。トップの座獲得を目標にしてみては？

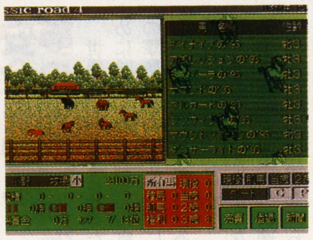
従来の表形式の表示から、ビジュアル中心の画面に

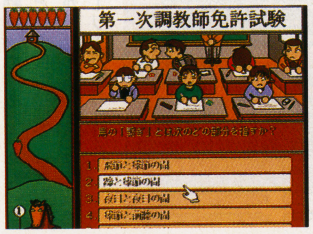

難関の第1次調教師免許試験。8問正解しないとダメ

PC-9801 ●シミュレーション Jコード038245／CD-ROM／3.5inch／バスマウス対応／CPU386以上推奨／RAM640K以上／空HD5M以上／MS-DOS3.1以上

システムソフト
発売日●96年3月22日
定　価●10800円

フィニッシュホールド2 TAG

必殺技で観客達を熱狂させろ！ポリゴンレスラーのアツイ戦い

■好きな格闘スタイルで

己の信じる格闘スタイルで、プロレスラーの頂点を目指すプロレスシミュレーションの続編。プレーヤーは、ストロング、テクニックなどの8つの格闘スタイルから自分のレスラーを作り、試合やトレーニングによって成長させていく。所属可能な団体も、前作の2つから8つに増え、好みの団体でプレーできる。プロレスに一家言あるプレーヤーに薦めたいソフトだ。

■駆け引きの要素

試合は、1度のターンに3つの技を組み立てて進める。例えば、「腕を取ってロープに振った後にドロップキック」というような展開が可能。さらに、相手のキックを受け止めて関節技にいくなど、駆け引きも重要な要素になる。また、技の種類も200種と倍増した。雪崩式の技や、タッグマッチでのツープラトン攻撃も再現されているのだ。

■観客を熱狂させろ！

観客を満足させることもプロレスの重要な要素。このゲームは、技のアピール度を数値化している。どこでどの技を出せば盛り上がるのか、パラメーターを見て判断しながら試合を進めていく。決まれば観客の興奮が伝わってくるところなど、臨場感もある。

闘いの3段論法システムで、駆け引きも楽しめるのだ

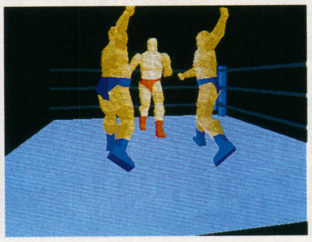
リングアナウンサーが追加され、実況中継もさらに充実！

PC-9821 ●シミュレーション Jコード026492／CD-ROM／RAM8.6M以上／空HD5M以上

EAV
発売日●96年4月26日
定　価●12800円

U.S.ネイビーファイターズ GOLD

新鋭戦闘機のシミュレーターは追加シナリオ同梱のお得パック

■目指すはトップガン!?

最近、高解像度をウリにするフライトシミュレーターが多い。それらの中でも、超A級にランク付けできるのがこのソフト。

プレーヤーは米海軍のエースパイロット。F-14やF-22のような新鋭戦闘機に乗り、数々の任務をこなしていかねばならない。任務にはフライトゲームでは定番の「単独任務」、そしてストーリーの流れにそって任務をこなす「キャンペーン」の2種類の他に、好きな任務を作れるモードも用意されている。

実写取り込みを随所で使ったCGを堪能しながらプレーしているうちに、本物のエースパイロットの気分になれること請け合いだ。

■追加任務付きでお買い得

もちろんこれだけの高解像度で表示しつつ、快適な速度でのプレーを楽しむためには、それなりのスペックを持ったマシンが必要。しかしスピードを優先したい人のために、CGの質を落とすモードもついており、多くの人が遊べるような配慮がされている。また、オリジナルでは別売りだった同ソフトの追加任務CDも入っているので、ハリアーなども操縦できるようになっている。すべての面で満足できる一作だろう。

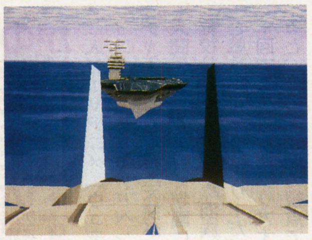
空母から発艦するF-14。任務地目指して一直線

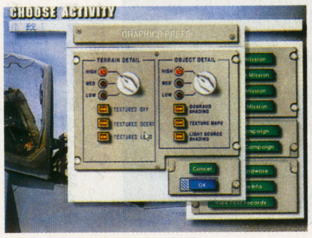

解像度を変更できる機能がある。自分の環境に合わせよう

PC-9801 ●シミュレーション Jコード021059／CPU386以上推奨

呉ソフトウェア
発売日●96年3月9日
定　価●9800円

デュエル・サクセション

群がる敵をなぎ倒して進めや進め！

好評だったリアルタイムシミュレーション『デュエル』の続編。敵を倒しつつ連続するマップを次々とクリアしていく。小まめに指示を出し、小さなキャラクターを縦横無尽に動かせるのが魅力だ。部隊編成など頭を働かせる要素が満載。

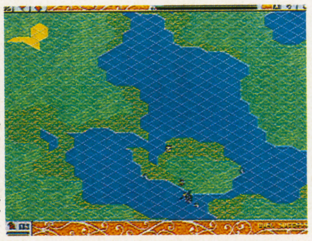
剣と鎧の戦士達を自由自在に動かせるぞ

PC-9801 ●シューティング Jコード035602／CD-ROM

イマジニア
発売日●96年4月
定　価●9800円

INFELNO

宇宙を流浪する民となった人類の明日は

地球消滅後の未来、惑星に移住した人類と侵略者との戦いを描く。プレーヤーは最新鋭の宇宙戦闘機に乗って、星域の制圧、惑星の占領などの危機に立ち向かう。『TFX』と同じ高速3Dシミュレーターエンジンを搭載し、プレーは快適。

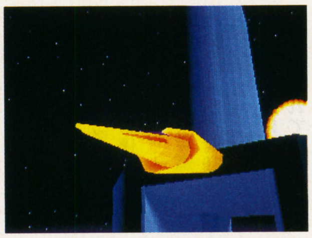
透明感の高いグラフィックで未来の宇宙空間を作り上げる

五劫のすり切れ
スーパー32Xのバーチャファイターが手に入らない。名古屋まで行ったのに…。明日、大阪へ行くぞ。意地でも手に入れてやる。チバレイのコスプレ好きだよ〜。（キヨチャン）

街でひろったゲームにひとこと！

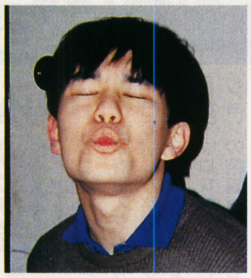

沈めるのが楽しい過去の名作と大学生の小関さん

微調整の浮き沈みにはまったあのころ

小関亮さん（19歳）

『バルーンファイト』が出てから3年くらい経ったある日、近くの西友で中古で売られていたので買ってきた。Aボタンで風船の浮き沈みを調整するんだけど、すげえそれにはまった。風の間を通り抜けるモードで微妙なコントロールさばきを覚えました。それが今でも役立っています。

弟と対戦で魚がでてくるすぐ上の場所で殺し合いをやり、敵をやっつけることよりも燃えた。

PC-9821 ●シミュレーション　Jコード021822／CD-ROM／要256色／RAM4M以上／空HD12M以上／HD専用／要グラフィックアクセラレーターボード

イマジニア
発売日●96年4月26日
定　価●9800円

TFX

世界の平和と安全を守る夢の操縦士に

世界全体の治安を守るために設立された、国連独自の軍事機構のパイロットになって紛争地域を飛び回るフライトシミュレーター。F22やF117Aのような西側諸国の新鋭機を、快適なスピードで操縦しながら任務を実行していく。

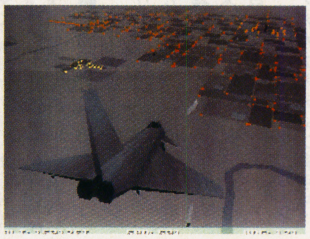

ミサイル発射！　この一発が平和をもたらすのだ

PC-9821 ●アドベンチャー　Jコード038385／CD-ROM1枚／要256色／CPU486以上推奨／386以上動作可能／空HD35M以上／MS-DOS5.0A以上

パイオニアLDC
発売日●96年3月22日
定　価●10800円

神秘の世界エルハザード

仲間を選んで自分だけの物語をつづろう

テレビ版の設定を基に作られたオリジナルアドベンチャー。行動を共にした相手により、ストーリーが分岐するマルチシナリオだ。もちろんプレー次第でヒロインが変わり、テレビ版やオリジナルアニメ版と違った結末になることもある。

ゲーム中で、誰をヒロインにするかはプレーヤー次第だ

PC-9801　PC-9821 ●ロールプレイング　Jコード041271／CD-ROM／初回特典：英雄伝説マテリアルコレクションを同梱／Windiws、Windiws95　MS-DOSプロンプト対応

日本ファルコム
発売日●96年3月8日
定　価●12800円

白き魔女

巡礼の旅に出た、少年と少女の行く末は

95年にリリースされた、ファンタジーロールプレイング『英雄伝説ⅢRENEWAL』のCD-ROM版。アイコンを組み合わせて行動を決め、あとは見ているという自動戦闘が目を引くが、どちらかというとストーリー重視の作りだ。

初回版には既発売の『マテリアルコレクション』が同梱

PC-9801 ●アドベンチャー　Jコード005924／3.5inch2枚／5inch2枚／TAKERUのみ販売

TAKERU
発売日●96年3月5日
定　価●1500円(込)

EXCITINGみるく 第1話

アニメも入ったデジタルなコミックです

未来のタイムパトローラーみるくと、女子高生くるみを主人公に、生体改造を企む科学者との対決を描く学園アドベンチャー。1話完結、6回連載形式で、ラブコメを読む感覚で楽しめる。くるみとみるくの変身アニメーションは見もの。

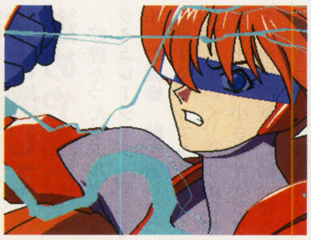

作画監督は『逮捕しちゃうぞ』で知られる松竹徳幸氏が担当

PC-9801 ●アドベンチャー　Jコード038539／3.5inch10枚／HD専用／PCM音源必要

ケイエスエス
発売日●96年3月15日
定　価●11400円

ウェディングピーチ

今、もう1つの愛天使伝説が始まります

人気TVアニメ『ウェディングピーチ』のアドベンチャー。ももこ達愛天使が、人間になりすまして学園に転校してきた悪魔「黒羽族」と戦うというストーリーだ。1回でもゲームをクリアすると、他の愛天使の視点でプレーできるようになる。

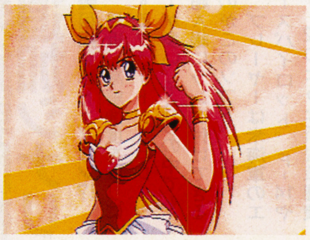

キャラクターの声や、BGMなどはTV演出そのままだ

PC-9801　PC-9821 ●スポーツ&レース　Jコード039659／CD-ROM／書店にて発売

毎日コミュニケーションズ
発売日●96年3月23日
定　価●7800円

SUPER野球道リミテッド

監督業とは辛く厳しいものだと実感する

プロ野球の監督になって、自チームを優勝に導いていくシミュレーション『SUPER野球道』シリーズの入門版。対戦モードや、ホームラン競争など、オリジナル版にはないモードが追加されている。チームエディット機能付き。

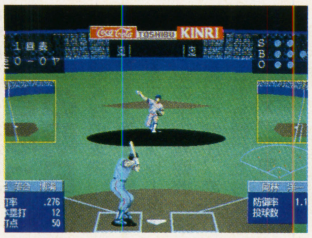

試合は、キャッチャーから見た視点で進行していく

PC-9821 ●アクション　Jコード036404／CD-ROM／RAM4M以上／CPU486/33MHz

ビクターエンタテインメント
発売日●96年3月22日
定　価●12800円

IRON ASSALT (日本語版)

世界の平和が戻るか否かは操縦の腕次第

シンジケートに支配された未来社会で、平和を取り戻すために立ち上がった反乱軍の戦いをシミュレートしたもの。プレーヤーは反乱軍の一員として巨大ロボットに乗り、3Dポリゴンで表された戦場でさまざまな任務をこなしていく。

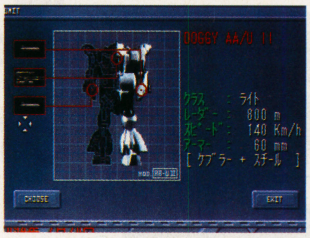

任務内容に合わせてロボットや装備も変更していこう

五●ご劫●こう のすり切れ　リッジレーサーレボリューションの白い車、速すぎません？3回目までリードが保てません。（RRのゴール直前までリードできるのに）

このソフトの情報はインターネットでもチェックできます。今すぐアクセスしよう！
じゅげむのホームページのアドレス●http://www.recruit.co.jp/News/Jugemu/index.html

今年最大の話題作遂に発売!!

パソコンRPGにおいて、ユーザーからの絶大な支持を受けている英雄伝説シリーズの最新作が登場。前人気No.1ソフトが遂に発売！

オープニングイベントの秘密

ゲームを始めてすぐに、主人公アヴィンの生活を見れるイベントがありますが、実はこのイベントが、アヴィンの強さや成長の度合を決める重要なイベントなのです。質問に対して選択するだけなのですが、正解はありません。自分自身に置き換えて素直に選択してもいいし、推理して理想のキャラを作るのも全くの自由です。

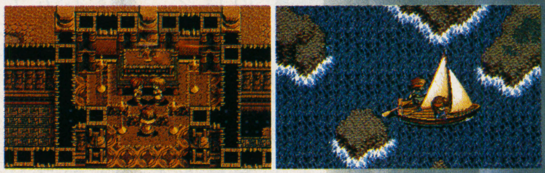

新たなる魔法が誕生。その名も精霊魔法

精霊魔法は、精獣を呼び出して戦わせる召喚魔法の一種です。精獣は「地」「火」「水」「風」の４種類があり、それぞれランク１から５までの計20体を呼び出すことができます。

100以上のオープンシナリオ

「朱紅い雫」はメインシナリオだけでも「白き魔女」をはるかに越えるスケールですが、さらに100以上のオープンシナリオが用意されています。

新戦闘システム搭載。T.C.Bシステム

パーティキャラの自由な選択

さらに磨きがかかったアンジュレーション

ファルコム初！MIDI音源対応

合言葉は ファルコムコム falcom.com

インターネットにファルコムの最新情報満載専用ホームページ開設
http://www.falcom.com

大好評のYsマテリアルコレクションの第2弾
未公開のYs IV・V設定集も一挙公開！
【Windows用素材集】イースマテリアルコレクション2

Ys Material Collection 2

好評発売中

メディア:CD-ROM
価格5,800円

●Windowsのデータ形式からMacintoshへの形式に変換するか、Windowsのデータ形式が扱えるアプリケーションがあれば、Macintoshでご利用できます。

大好評のMIDIコレクションシリーズ第３弾
開発中の超最新作「VT」のBGMを緊急収録！

ブランディッシュ MIDI Collection

好評発売中

●オリジナル音源完全再現版●MIDIアレンジ版
●SC88音源専用版●XG音源専用版　全32曲

メディア:ハイブリッドCD-ROM
価格4,800円

パソコンRPG人気No.1を樹立した「白き魔女」のWindows95対応版がついに待望の新発売！

白き魔女
THE LEGEND OF HEROES III

好評発売中

PC-98/9821専用
Windows95/
MS-DOSプロンプト対応版

白き魔女＋英雄伝説マテリアル

Windowsユーザーに大チャンス
英雄伝説マテリアルコレクション付で

メディア:CD-ROM
特別価格12,800円

通信販売でも購入できます。(送料サービス)
●電話１本で購入(予約)できます。またFAXや葉書での申し込みもOK。●現金書留や郵便振込でも購入できます。
＊注文する時には、ソフト名・機種・メディア・住所・氏名を忘れずに。
お問い合わせ先:TEL.0425-27-6501 受付時間/月～金 AM9:00～PM5:30 FAX.0425-28-2714 24時間受け付けております。

Falcom®
NIHON FALCOM INCORPORATION
〒190 東京都立川市曙町1-14-13 ☎0425(27)6501

PIPPIN ●バラエティ　Jコード040801／CD-ROM

テイチク
発売日●96年3月28日
定　価●5800円

鉄マン外伝 ゲーム大王の野望

気分はまるでお祭りの露店めぐり 笑いと懐かしさが襲ってくる！

■鉄マンが帰ってきた！

『鉄マン外伝／ゲーム大王の野望』は、昔懐かしの露店をモチーフにしたミニゲームがいっぱい詰まったバラエティソフトだ。

前作の『ハイ！鉄マンです』と同様、またまたロボット鉄マンがコテコテの大阪弁を駆使して大活躍する。

今回、鉄マンに与えられた任務は、「地球上のすべての露店の支配をねらうテキヤ将軍の野望を阻止せよ」というもの。プレーヤーは鉄マンを操作して、金魚すくい、輪投げ、射的といった20種類以上のミニゲームにチャレンジし、アイテムを獲得していかなければならない。そして、そのアイテムを使って中ボスを倒していき、最後に待ちかまえるテキヤ将軍を打ち倒すのがゲームの目的だ。

■すばらしきナニワの世界

ゲーム中のすべてにナニワの独特のノリがあふれていて、おおいに笑わせてくれる。露店で出迎えてくれるキャラクターのセリフや、味わいのあるCGなど、笑いを楽しむ大阪文化をたっぷりと感じることができる。

各ゲームのルールは簡単で誰にでもプレーでき、なぜかノスタルジックな気分になってしまう。ついついストーリーを忘れて熱中してしまうはずだ。

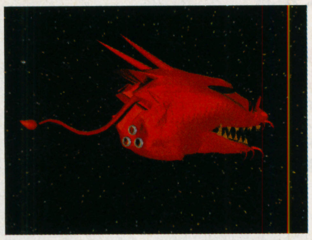

これがテキヤ将軍の乗る縁日宇宙戦艦スペースドラゴンだ

金魚すくいは素早く操作しないとすぐに破れてしまう！

PC-9801 PC-9821 ●ボード&テーブル　Jコード035360／3.5inch／5inch／CPU80486DX/66MHz以上動作可能／RAM530K以上／空HD2M以上／MS-DOS5.0以上

アスキー
発売日●96年未定
定　価●14800円

囲碁IV

チョイト1局打つつもりが今日も寝不足

91年にリリースされた前作同様に、操作性の良さが売り物の本格的な囲碁ソフト。棋譜の再現や置き碁など、スタンダードな機能はすべて押さえてあり、初心者にもお薦めできる。通信機能を使って対局するのもいいだろう。

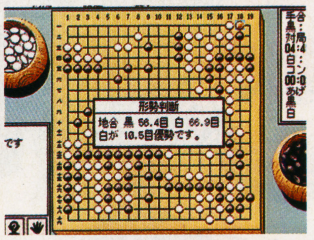

形勢判断機能で、現在どちらが有利か一目で分かる

PIPPIN ●アドベンチャー　Jコード041939／CD-ROM

バンダイ・デジタル・エンタテインメント
発売日●96年4月
定　価●5800円

Victorian Park

目覚めていて見る夢のような不思議体験

死と隣り合わせのアトラクションが立ち並ぶ、夢の中の奇妙な遊園地に囚われた兄弟を助け出すアドベンチャー。謎また謎のストーリーを、美しいCGと滑らかに動くキャラクターが盛り上げ、妙に実在感のある架空の世界を作りだす。

紙芝居を見るような平面的なアドベンチャーではない

BIOBATLER

MAC ●シミュレーション

日本ビクター
発売日●96年3月8日
定　価●12800円

Jコード039195／CD-ROM／256色／RAM8M以上／漢字Talk7.1以上／CPU:68040以上(Power PC推奨)

プレーヤーは人工生命体「バイオバトラー」に遺伝子操作を施し、より強い生命体を育成する。最終目的は、バイオバトラー同士の戦いを全制覇すること。詳しくは巻頭のじゅげむSelectionで。

忘れられないアノ一瞬

埼玉県　横井浩之（23歳）

キャラクターは可愛いけど内容は結構ハード

ツインビー
■コナミ■FC

ベルの色を合わせてパワーアップするシステムは面白いんだけど、慣れるまでは結構難しいんだよね。ベルに気を取られると、すぐやられちゃうし……。でも、ポップな敵キャラクターたちを見ていると、やられてもあんまり悔しくない？

PIPPIN ●シミュレーション　Jコード041947／CD-ROM

バンダイ・デジタル・エンタテインメント
発売日●96年3月28日
定　価●5800円

GUNDAM TACTICS

艦隊戦では、左舷の弾幕を厚くする!?

人気アニメ『機動戦士ガンダム』を題材にしたシミュレーション。艦隊戦がメインとなっており、これまでの「ガンダム」を扱った作品とは趣が異なる。トータルで100人のキャラクターや、オリジナルのモビルスーツも登場する。

モビルスーツによる戦いも。ボールだって、立派な戦力!?

PIPPIN ●アドベンチャー　Jコード041980／CD-ROM1枚

シナジー幾何学
発売日●96年3月28日
定　価●4800円

L-ZONE

92年の最先端マルチメディアソフト復刻

廃虚と化した無人の都市『L-ZONE』を探険するアドベンチャー。CGが描き出す迷宮には、無数のマシンが打ち捨てられている。それらをマウスでクリックして作動させてみながら、扉に隠された仕掛けを破って迷宮を進んでいく。

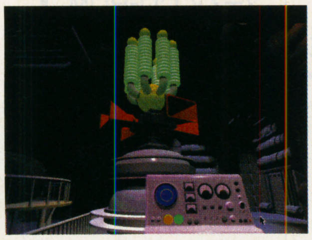

「未来の遺物」に触れて回るのはちょっとシュールな体験だ

PIPPIN ●ボード&テーブル　Jコード042056／CD-ROM1枚

モモデラーズブランド
発売日●96年3月28日
定　価●3800円

TROPIC ISLAND™

役を揃えて、ミニゲームにチャレンジ！

南の島の海賊達がモチーフとなった台で遊ぶ、ピンボール。ボールの回転や慣性、摩擦率などをシミュレート。ボールの動きは現実に迫る。特定の役を揃えると、3種類のミニゲームに挑戦。うまくいけばボーナス得点をゲットできる。

台の色使いは明るく、音楽もトロピカル。ウキウキしそう

五劫のすり切れ

中古屋でかまいたちの夜を買った。さっそく家にかえってゲームスタート。するとしおりに「犯人は○○○だ」と書いてあった。やり始めて3秒で犯人が分かったのは僕だけだろう。（MO²-Pの同志）

MAC ●シミュレーション　Jコード019160／倍速CD-ROM／RAM6M以上／空HD20M以上／マウス対応

伊藤忠商事
発売日●96年4月26日
定　価●9800円

トランスポートタイクーン 完全日本語版

ライバルたちに負けないように、自社の線路を引きまくれ！

■開発は交通開拓と共に

地域開発と交通機関とは密接に結びついている。交通機関の経営者になって、自社を大きくしながら地域も発展させていくゲームは、『A列車で行こう』シリーズや『レイルロードタイクーン』などが有名だ。

ただ、これらのゲームでできるのは鉄道の運営のみだった。だが実際の交通機関はそれだけではない。バスもあれば船舶、航空機などもある。それら陸海空の機関すべてを網羅したのが、このゲームの特徴だ。

■特徴を活かした設置を

プレーヤーは陸海空どの交通機関から始めてもいい。マップ上に点在する町と町の間を、鉄道路や道路で結び、経営の第1歩を踏み出す。時々流される情報から住民のニーズを知り、それに応えていくのだ。

交通機関には本物同様に長所短所がある。少しでも多くの利益を得たいなら、それらの特徴を把握して設置する必要がある。例えばバスなら少数のお客しか運べないが、鉄道や飛行機より小回りが効く。船舶は一度に大量の貨物輸送を行えるし、飛行機なら少数だが高速で割の良い運営ができる。もちろん両者とも初期投資（設備の建設など）には膨大な資金が必要なので、やたらと作るわけにはいかない。

■建設ゲーム以上の楽しさ

交通機関を作り、街を開発していくだけでも面白いし、のめり込めるが、競争という要素が加わっている点にもう一つの面白さがある。プレーヤーが開発をする地域にはライバルの会社も登場し、同じように交通機関を設置して開発を押し進めていく。じきに他の会社と鉄道やバスの路線の設置合戦が起きるだろう。

競争に打ち勝つためにはさまざまな工夫や努力が必要だ。実際の地域開発競争とまったく同じように、他社の動きを気にしながら自社の行動を決定する、まさに本当の社長になった気分で意志決定を行えるのだ。こういった競争の要素は、『A列車で行こう』シリーズのようにゆっくり時間をかけて発展させていく楽しみとは、また違ったゲーム性をもたらしている。

人間、ライバルがいたほうが燃えるのも確か。そういったライバル心を燃やしたい人にもお薦めできる。

鉄道以外にも輸送機関はいろいろ揃っている。どれを選ぶ？

交通機関が設置されると新聞報道が。住民も喜んでいるぞ

社長の名前、会社名や顔を入力。素敵な名前にしよう

オモチャの鉄道を作る気分で駅を置き、鉄道を作れる

MAC ●シミュレーション　Jコード037711／倍速CD-ROM1枚／要256色／CPU68040以上推奨／68030以上動作可能／RAM3.5M以上／空HD12M以上／漢字Talk7.1以上／13インチ以上・640×480表示可能なディスプレイ、要Quick Time 1.6.1以降

光栄
発売日●96年3月15日
定　価●14800円

三國志V

悪政は滅亡の原因だと実感させられる

光栄の歴史シミュレーション『三国志』シリーズの最新作が、マッキントッシュに移植された。名声値という新しいパラメーターが増え、この値によってコマンドの実行回数が増減する。戦闘にも、陣形などの新しい要素が導入された。

魚鱗、鶴翼といった陣形にはそれぞれ細かい設定がある

MAC ●シミュレーション　Jコード037699／倍速CD-ROM1枚／要256色／CPU68040以上推奨／68030以上動作可能／RAM5M以上／空HD40M以上／HD専用／漢字Talk7.1以上／640×480表示可能なディスプレイ、要Quick Time 1.6.1以降

光栄
発売日●96年3月29日
定　価●12800円

Winning Post 2 Plus

育成だけが競馬じゃない夢の馬主物語

馬主の立場で進行する競馬シミュレーション。プレーヤーは他の競馬関係者と交友を深めながら、馬主経営を行っていく。育成を手がけることもできるが、あくまでも強い馬を入手するための環境作りがメインとなっている。

所有馬が晴れて重賞制覇。喜びもひときわ大きい

MAC ●シミュレーション　Jコード030040／CD-ROM／CPU68040以上動作可能／RAM8M以上／空HD12M以上／漢字Talk7.1以上／Power Mac対応

EAV
発売日●96年3月15日
定　価●8800円

スーパーウイングコマンダー

情報を漏らさず聞くことも重要なことだ

94年に3DOで発売された、3Dフライトシミュレーションのマッキントッシュ版。プレーヤーは宇宙戦闘艇を操り、キルラッシ帝国に立ち向かっていく。フライトシーンの合間は、乗組員達に情報を聞くストーリーモードになっている。

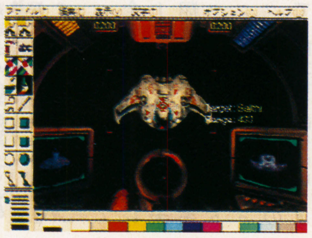
目前に迫り来る敵機。操縦桿を操ってうまく切り抜けろ！

MAC ●シミュレーション　Jコード039942／倍速CD-ROM1枚／要256色／CPU68040以上推奨／68030以上動作可能／RAM3.0M以上／空HD11M以上／HD専用／漢字Talk7.1以上／640×480表示可能なディスプレイ、要Quick Time 1.6.1以降

光栄
発売日●96年3月29日
定　価●5800円

信長の野望リターンズ

あの信長がポリゴンになって再登場だ！

戦国の英雄織田信長になって、戦い抜くシミュレーション『信長の野望』シリーズの元祖がマッキントッシュに登場。システムはそのままに、グラフィック面が強化されている。システムは比較的簡単なので、初心者にもお薦めできる。

日本全国ではなく、近畿、中部地方の統一が目的

旦那はいつもの様にスーパー麻雀大会Ⅱをしている。私はその横で各対戦相手のテーマソングに歌詞をつけて楽しんでいる。♬ボクは染めるの大好き一休みさん　リーチは嫌いナクのが好っきー♬打ち込むと私のせいにされる。（だって唄ってないとつまんない。）
五劫のすり切れ

MAC ●アドベンチャー

Jコード040657／CD-ROM／RAM6M以上／漢字Talk7.1以上／68030以上(68040推奨、Power Macintosh対応）12インチ以上のカラーモニター、Quick Time2.0以降、Apple Sound Manager3.0以降

BMGビクター
発売日●96年4月19日
定　価●7800円

殺意のポートレート-女性ジャーナリスト殺人事件-

6時間以内にすべての証拠を捜し出し、事件を解決できるか？

■大好評シリーズの第4弾

このゲームは、インタラクティブ・フィクション作家の第一人者、シャノン・ギリガン原作のバーチャル・ミステリー・シリーズの第4弾だ。すでに発売されている『サム・ルパート殺人事件』『黒魔術殺人事件』などの作品は、いずれも推理ゲームファンを中心に好評を博している。ストーリー性に頼らず、リアリティを追求したゲーム内容は、実際の事件捜査の厳しさや難しさをプレーヤーに体験させてくれる。コロンボや古畑任三郎のような敏腕刑事になったつもりでプレーすれば、のめりこむこと間違いなしだ。

■誰が女性記者を殺した？

今回の事件の被害者はテイラー・フレンチという女性。彼女はカーセイジ・ニュース社の記者で、ゴミ処理場の有害廃棄物問題や夫の暴力に苦しむ妻達の虐待問題など、社会問題に正面から取り組み、ピューリッツアー賞にもノミネートされたことがある優秀なジャーナリストだ。そんな彼女がジョギング中に殺害された。いったい誰がどうして彼女を殺したのか、プレーヤーは殺人課の刑事となってこの事件に挑む。

■タイムリミットは6時間

この作品の最大の特徴は、プレーヤーに与えられた時間が6時間しかないということ。現場検証から始まり、被害者のオフィスでの物証捜し、目撃者や容疑者への尋問、そして逮捕状の申請から逮捕まで、すべての捜査を6時間以内に行わなくてはならない。証拠のチェックに5分、尋問に15分…というように、コマンドを実行するごとに時間がどんどん消費されていくので、ムダな動作は禁物。厳しい時間との戦いの中で、プレーヤーは鋭い推理力を働かせ、事件を解決に導かなくてはならない。シビアさがこのゲームの醍醐味だ。

また、この作品には3本のシナリオが用意されている。3本とも登場人物や被害者は同じだが、犯人とその動機、殺害方法などがそれぞれ異なっている。ということは、このソフトは最低3回は楽しめるわけで、その点でもやりがいがあると言える。

シリーズのファンはもちろん、推理ドラマやアドベンチャー好きの人に、ぜひ挑戦してもらいたい作品。

時間を効率よく使って捜査するのが重要なポイントだ

まずは現場検証。どんな小さなことも見逃さずに調べよう

オフィスの中に、重要な手掛かりが隠されているのか

容疑者の尋問シーンはクイックタイムムービーで表示

MAC ●アドベンチャー

Jコード000906／CD-ROM

マイクロマウス
発売日●96年4月下旬
定　価●9800円

インディ・ジョーンズ アトランティスの秘宝日本語版

困ったときはこいつを使え。障害物もムチ1本でなぎ倒す！

■映画に続く第4話

『インディ・ジョーンズ』の映画シリーズの続編として作られたのがこのゲーム。プレーヤーはインディ自身になりきって、謎を解いていくアドベンチャー形式になっている。

このゲームの基本は、用意されているいくつかの動詞にアイテム、画面上のものを組み合わせて1つの文章を作り、インディの動作を決めることにある。たとえば、「イノシシにムチを使う」ならば、「使う」「ムチ」「イノシシ」の順にクリックする。謎は難しいが、ヒントブックも付いており根気よくプレーすれば解けないことはない。

■爆弾開発を阻止せよ

物語はナチスのエージェントがインディを訪れたことから始まる。アトランティスのオリハルコンを利用した、凄まじい破壊力を持つ爆弾をナチスが作り上げるのを、プレーヤーことインディがいかに防ぐかという、パソコンオリジナルのシナリオだ。

主人公ばかりがいつもひどい目にあいながらも、最後には問題を解決する。パターンと言えばパターンだが、いかにもな演出が随所になされているので、ファンにはお薦めといって間違いはないだろう。

オープニングは、まるで映画のようなこった演出だ

ゲームのほとんどは、こんな感じの画面構成になっている

MAC ●シミュレーション

Jコード039934／倍速CD-ROM1枚／要256色／CPU68040以上推奨／68030以上動作可能／RAM3.5M以上／空HD23M以上／漢字Talk7.1以上／13インチ以上・640×480表示可能なディスプレイ、要Quick Time 1.6.1以降

光栄
発売日●96年3月29日
定　価●6800円

三國志リターンズ

内容はシンプルでも、画像はカラフル

後漢末の群雄の1人に成り代わって、中国統一を目指すシミュレーション『三國志』シリーズ。このソフトは最初の作品、初代『三國志』を主にグラフィック面を強化して、マッキントッシュに移植したもの。ポリゴンの武将が見もの。

武将達はすべてポリゴンで描かれていて、ちょっと不気味

MAC ●シミュレーション

Jコード039951／倍速CD-ROM1枚／要256色／CPU68040以上推奨／68030以上動作可能／RAM4M以上／空HD15M以上／HD専用／漢字Talk7.1以上／13インチ以上・640×480表示可能なディスプレイ、要Quick Time 1.6.1以降

光栄
発売日●96年3月22日
定　価●15800円

信長の野望・天翔記 withパワーアップキット

自分の好きな武将はつい強くしてしまう

戦国大名の1人になって全国統一を目指すシミュレーション『信長の野望・天翔記』が、パワーアップキットを搭載してマッキントッシュに登場。武将エディット機能が付いているので、能力値を納得のいくように変えることができる。

武将達は能力以外に、グラフィックまで変えることが可能

五勘のすり切れ
うちの父は、いまだに「バトルシティー」をやってます。今年サターンを買ったのですが、父いわく「これを越えるゲームはまだ出ねぇー」とのこと。（ああらた）

MAC ●アドベンチャー

Jコード031275／CD-ROM／要256色／CPU68040以上動作可能／RAM6.5M以上／空HD2.5M以上／漢字Talk7以上／13インチカラーモニター

マルチソフト
発売日●96年4月5日
定　価●7800円

ブローンアウェイ日本語版

難解ミニゲームの爆弾が雨あられ 嘲る復讐鬼に一矢を報いたいッ！

■映画の悪夢をゲームで

天才的な爆弾魔ジャスタスに狙われた、爆弾処理の第一人者ダブ。2人の息詰まる戦いを描いた映画『BLOWN AWAY』の同名アドベンチャーが、マッキントッシュに登場する。

ゲームの目的は、制限時間までにジャスタスの仕掛けた爆弾の起爆装置を解除すること。そのためには病院、アパート、テレビのスタジオなど、11のステージをクリアしなければならない。各ステージには難解なミニゲームがプレーヤーを待ち受けている。

■喧嘩ッ早い人には危険!?

ミニゲームは、3×3の数字合わせやスロットマシン、神経衰弱、スライドパズルなど、全部で24種類。手垢にまみれたおなじみのゲームに新鮮なアレンジを施し、意地悪な要素も加えている。しかも制限時間付きなので、クリアするのはなかなか容易ではない。

おまけに、失敗するとムービーで「爆弾処理より爆破のほうが向いてるぜ」などという、ジャスタスの辛辣なからかいを受ける。このセリフや演技は、人によっては本気で頭に血を昇らせてしまいかねないみごとさ。挑戦意欲は湧くが、和やかな気分でプレーしたい人には薦められない。

このスイッチゲームでジャスタスに勝てば最後のゲームに

主人公の記憶の中に隠されているヒントが頼りだ

MAC ●アドベンチャー

Jコード035548／CD-ROM1枚／要256色／CPU68040 33MHz以上動作可能／RAM8M以上／漢字Talk7.1以上

マイクロマウス
発売日●96年3月27日
定　価●9800円

The Dig

我らが地球に隕石接近。その実体は？

名監督で知られるスピルバーグが制作に携わっている、本格的近未来SFアドベンチャー。主人公は地球へ衝突しようとしている隕石へ派遣された、宇宙調査隊のリーダー。ストーリーは展開にめりはりがあり、プレーを飽きさせない。

隕石内にある空洞の先には謎の空間が。ここはどこだ？

MAC ●アドベンチャー

Jコード039292／倍速CD-ROM／CPU68040/24MHz以上推奨／RAM8M以上／空HD12M以上／漢字Talk7.1以上／13インチ以上／256色以上

メディア　ヴィジョン
発売日●96年3月2日
定　価●8800円

フレディフィッシュ「海草の種」紛失事件！ フレディと一緒に海の冒険へ行こう！

ママも安心！ 幼児が1人で遊べるソフト

幼児を対象としたマッキントッシュ用のアドベンチャー。紛失した海草の種を求めて、フレディと一緒に海を冒険するというお話。アイテムが画面下部に表示されたり、会話が音声で表示されたりと、幼児が1人で簡単に楽しめる作品だ。

プレーごとに謎の解き方が変わるので、何度も楽しめる

MAC ●アドベンチャー

Jコード040673／倍速CD-ROM／RAM6M以上／68030以上(68040推奨、Power Macintosh対応）12インチ以上のカラーモニター、Quick Time2.0以降、Apple Sound Manager3.0以降

BMGビクター
発売日●96年4月19日
定　価●7800円

殺意の浜辺 -サーフサイド殺人事件-

シェリル・リーと一緒に難事件に挑め

バーチャル・ミステリー・シリーズの第3弾。浜辺で殺されたサーファーの事件を解決するというアドベンチャー。犯人、殺害方法、状況証拠が異なる3シナリオを収録。女性捜査官ルーシーが、パートナーとなって助けてくれるのだ。

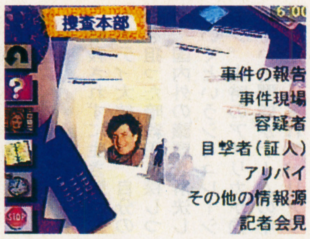

現場検証、事情聴取などが事件解決のカギを握る

MAC ●アクション

Jコード035734／CD-ROM

シエラ・パイオニア
発売日●96年3月予
定　価●7800円

ロードランナーオンライン 完全日本語版

番兵をかわすにゃ指先も頭脳も必要だね

フィールド内の金塊をすべて集めて出口から脱出。往年の名作アクションパズル『ロードランナー』のリメイク版。レーザーで穴を掘り、行く手をふさぐ番兵を埋め金塊を集める。本作では、壁を一度に爆破するアイテムなどが追加された。

面数は100面以上。通信による対戦・協力プレーも可能

たまに読むならこんな本

耳をすませば

■柊あおい■集英社（りぼんマスコットコミックス）
■390円（本体379円）

©集英社

今年の夏、アニメ界の神様宮崎駿監督作品『耳をすませば』が大ヒットしたのは記憶に新しいところ。原作は少女マンガ雑誌『りぼん』に連載されていたもの。

柊あおいさんのメルヘンチックなイラストはご存じの通り。『星の瞳のシルエット』、『銀色のハーモニー』なんていう作品もヒットしたから男性読者でも目にしたことがあるでしょう。「少女マンガなんて」と逃げ腰にならないで、「映画化されたんだから」と思ってエイと、この本を手にしてみて下さい。

主人公の月島雫ちゃんが本を通して見ず知らずの人を好きになっていく。ある時、黒猫を電車の中で見掛けて追っかけて行くと、知らない町の骨董品屋「地球屋」に着く。そこで偶然、姉の彼氏と出会うことになる。その人の名前が雫ちゃんが探していた人、天沢聖司くんと一字違い。どうも彼の兄らしいことに気付きながら、聖司くんとは別な接点で知り合うことになる。二人の運命はいかに。

アドベンチャー
アクション
シューティング

五劫のすり切れ

SSをついに購入、日々「バーチャ2」に励んでいる。現在、最大の敵は、アキラでもDURALでもなく、今年1歳になった私の甥。趣味は、リセットボタンを押す、ディスクのフタを開ける、コントローラーを本体に投げつける…。（RB33ゴリ）

MAC ●ボード&テーブル

Jコード041891／CD-ROM1枚／要256色／CPU68030以上動作可能／RAM2M以上／空HD13M以上／漢字Talk7.5以上／PowerPC対応、13インチ以上のモニター

アスキー
発売日●96年3月27日
定　価●4950円

トランプワールド

駆け引き命のトランプゲーム三昧

古今東西数あるトランプ遊びの中でも、じっくりと腰を据えて遊びたいゲームを12種類収録したもの。定番のポーカーやブラックジャックの他に、クロンダイクやピラミッドといった、パズル的要素を含んだものもある。

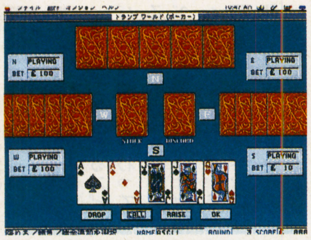

コンピューターは、強気な勝負をかけてくることもある

MAC ●パズル

Jコード042501／3.5inch／要256色／RAM4M以上／空HD3M以上／漢字Talk7.1以上

伊藤忠商事
発売日●96年3月15日
定　価●2480円

倉庫番

じっくり腰を据えて遊ぶパズルゲーム

限られた歩数の中で、バラバラになった荷物を、所定の位置に押し戻すパズルゲーム。ピラミッドの中のミイラを整理整頓する謎のエジプト人や、家のタンス整理をするおばあちゃんなど、計6人のキャラクターが選択可能だ。

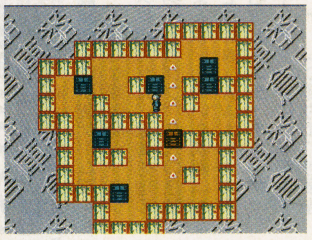

古典的なゲームが装いも新たにマッキントッシュで遊べる

MAC ●シューティング

Jコード041181／CD-ROM

EAV
発売日●96年3月29日
定　価●9800円

SHOCK WAVE ASSAULT

宇宙から来る侵略者達を撃退せよ！

ハリウッドの俳優達を多用した実写ムービーを、ふんだんに取り入れたSFシューティング。近未来の地球に侵略を開始した宇宙人達に対し、最新戦闘機F-177を操り撃退していく。難易度が選択できるので、誰にでも楽しめる。

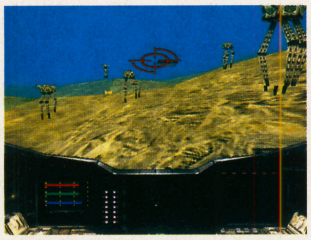

戦場と化したエジプトに次々と現れる、敵ロボットを倒せ

MAC ●ボード&テーブル

Jコード038253／CD-ROM／CPU68030以上推奨／空HD5M以上／漢字Talk7.1以上

システムソフト
発売日●96年3月15日
定　価●9800円

雀道II for Macintosh

本格的な4人打ち麻雀で連日徹夜です

このゲームに登場するキャラクター達には、性格や得意な役など、数多くの特徴が設定されている。彼らは、その個性に応じた麻雀を打ってくるので、相手によって違った展開になる。実際に人間と対戦している気分を味わいたい人に。

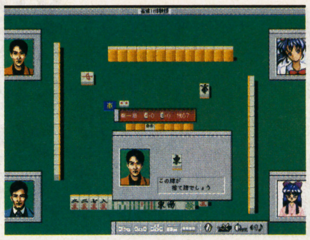

他のキャラクターをアシスタントにすることもできる

MAC ●ロールプレイング

Jコード032492／CPU68030以上、RAM8MB以上、HD2MB以上

バンダイビジュアル
発売日●96年4月25日
定　価●7800円

REELECT JFK ケネディは生きていた!?

ケネディが暗殺されずにいたのなら？

暗殺されずに生き残ったケネディ大統領が、自分の命を狙った暗殺犯を探しつつ、国内外の議題を解決していくというシミュレーション。当時のアメリカが抱えていた問題がゲームの中にも盛り込まれて、リアリティを感じとれる。

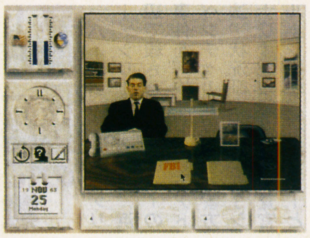

大統領の視点から国内外のさまざまな判断をしていこう

MAC ●ボード&テーブル

Jコード042510／3.5inch／要256色／CPU68030以上推奨／RAM1.5M以上／空HD3M以上／漢字Talk7.1以上

伊藤忠商事
発売日●96年4月19日
定　価●3480円

お父さんのための囲碁

五目ならべもついてこのお値段！安い！

初めて囲碁に挑戦する人にも安心の、簡易ルールガイド付きの囲碁ソフトだ。「待った機能」や「ヒント機能」など、必要最小限のオプションつき。「五目ならべ」も同時収録されているので、囲碁に飽きたら遊んでみては。

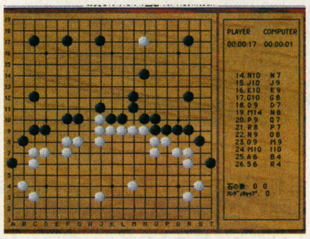

コンピューターとの対戦、プレーヤー同士の対戦ができる

MAC WINDOWS ●バラエティ

Jコード036081／倍速CD-ROM1枚／2万6色以上／CPU68040以上／486DX以上／RAM8K以上／MS-DOS5.0以上／WIN3.1以上／漢字Talk7.1以上

パイオニアLDC
発売日●96年3月22日
定　価●7800円

天地無用！魎皇鬼 ごくらくCD-ROM2 〜今度はRPG(笑)だってよ!〜

最近のデータ検索は冒険が必要なのね

オリジナルアニメ『天地無用！』のデータベース第2弾。しかも今度はロールプレイング仕立て。敵を倒してお金を稼ぎ、アイテムとして画像データを買う。他にも隠されたデータを捜すクエストもあり、楽しいソフトになっている。

冒険して手に入る画像はオリジナルの楽しいものばかりだ

MAC ●ボード&テーブル

Jコード042544／3.5inch／要256色／CPURAM1.5M以上／空HD3M以上／漢字Talk7.1以上

伊藤忠商事
発売日●96年4月19日
定　価●3480円

お父さんのためのチェス

パパ向けの手応えのある定番ゲーム

西洋生まれのゲーム、チエスに親しめる入門的なソフト。初めて遊ぶ人でも楽しめる簡易ルールガイドつきなので、安心だ。コンピューターの強さも、初級から師範代まで4段階の選択ができるので、初級なら十分に勝算がある。

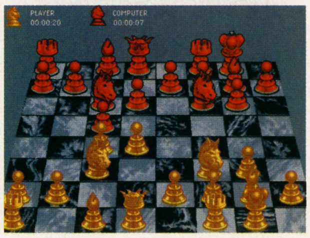

プレーヤー同士で対戦も可能になっている

シューティング
パズル
ボード&テーブル

ついに唯一持っていなかった「プレ・ステ」を購入!!（ゲームに理解のある妻に感謝…。）しか〜し、正月明けのせいか"メモリカード"がどこの店へ行っても売り切れ…。セーブせずにかんばっている今日この頃です。（くみとる）

このソフトの情報はインターネットでもチェックできます。今すぐアクセスしよう！
じゅげむのホームページのアドレス●http://www.recruit.co.jp/News/Jugemu/index.html

WINDOWS ●シミュレーション

Jコード040851／倍速CD-ROM1枚／要256色バスマウス対応／CPUi486SX/66MHz以上推奨／i486以上動作可能／RAM5.6M以上／空HD25M以上／WIN3.1以上／640×480以上表示可能なディスプレイ、WinGが動作する環境

光栄
発売日●96年3月29日
定　価●9800円

ケルトの聖戦

よみがえるケルト神話の世界 エール島の部族を統一するのだ

■光栄アメリカ制作

光栄のアメリカ制作陣の最初のオリジナルゲームがこの『ケルトの聖戦』だ。アメリカでもかなりの評価を得たこのゲームの日本語版が、いよいよ発売になる。

これまでの光栄のゲームにはなかった、ファンタジー色や、ロールプレイングゲーム色の強い、異色のシミュレーションゲームだ。

■ケルト神話の世界

プレーヤーは、エールと呼ばれる島にすむ部族の長であるルーラになる。島の支配を狙う、異世界から来たフォモール族の族長であるバラーを倒すのが、このゲームの目的だ。

ただし、島には複数の部族が住み、各部族にルーラが存在している。フォモール族は強力なので、各部族をまとめあげなければならない。そのためには、プレーヤーは現在は空位となっている、ルーラすべてを司るハイルーラにならなければならないのだ。

このように、ゲームの背景となるのはファンタジーの世界では馴染みの深い、ケルト神話がベースとなっている。この他にも、登場するアイテムや登場人物などにも反映されている。

ケルト神話やファンタジー、そして光栄のゲームが好きな人にはお薦めだ。

ゲームは、こんな3Dの空間で繰り広げられることになる

これまでの光栄のゲームにはなかったファンタジー世界だ

WINDOWS ●シミュレーション

Jコード038288／CD-ROM／CPU486以上推奨

システムソフト
発売日●96年3月8日
定　価●12800円

大戦略V

機械同士の戦いに人間が加わって戦闘はより深みを増した

■マップが2種類登場

現代兵器を駆使して戦いを繰り広げていくシミュレーション、『大戦略』シリーズ。その第5弾がウィンドウズ専用で登場した。

今回の最大の特徴は、マップが2種類になったことだろう。今までは実際に戦闘をするヘックスマップのみだったが、『V』ではワールドマップと呼ばれる、エリアで区切られたものが登場する。このマップ上では軍団単位での移動や、生産などを行うことになる。

また、生産をするときに必要な資金などは、エリアを制圧しなければ得られない。これにより、従来よりも戦略性の高いプレーが可能になったと言えるだろう。

■部隊長を使いこなせ

従来とは違うもう1つの点は、部隊長システムだ。部隊長とは、移動力の増加や攻撃力の増加などの、特殊能力を持ったキャラクターのことだ。従来は、種類も経験値も同じなら、ユニットの強さは同等だった。

しかし、今回異なった能力を持つ部隊長が導入されたことで、部隊ごとの個性がいっそう際立つようになったのだ。

新しい要素がタップリと導入された『V』。でも基本は従来どおりなので、往年のファンの人も安心だ。

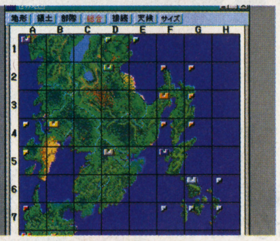

これがワールドマップ。ヘックスのないマップは新鮮

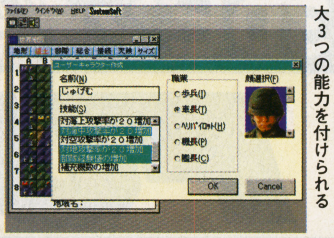

自分で作った部隊長には、最大3つの能力を付けられる

WINDOWS ●シミュレーション

Jコード037702／CD-ROM1枚／要256色／CPU486SX/33MHz以上推奨／i386以上動作可能／RAM7.6M以上／要HD、空17M以上

光栄
発売日●96年3月1日
定　価●14800円

三國志V

民に好かれる政治を行わなければ国を治める者としては失格だ

■善政が勝利のカギ

後漢時代を舞台に、群雄達の戦いを描いたシミュレーション『三國志』シリーズ。その第5弾がウィンドウズに登場した。プレーヤーは劉備や曹操などの群雄の1人になって、中国統一を目指す。

今回は内政、戦争といったコマンドの実行回数が、民の忠誠度によって増減するようになった。民にとって良い政治をすると回数が増えるが、内政もせず戦争ばかりしていると、まともに行動ができなくなってしまう。民の存在が今まで以上に重要になったといえるだろう。

■システムは初心者向き

他に前作までと変わった点は、戦争時に魚鱗、鶴翼といった12種類の陣形が導入され、部隊に方向が加わったこと。陣形を駆使して後方から攻撃すれば、寡兵で大群を破ることもできる。これで戦争の醍醐味を味わえるようになった。

戦略面では前作で好評だった担当官システムが強化され、内政面だけでなく軍事面などにも担当官を配置できる。内政面はシリーズ中最も簡単になっているので、熟練者はもちろん、初めて『三國志』をプレーする人にも取っつきやすいはずだ。

黄巾の乱のシナリオが追加された。張角は妖術を使う

三國志の華はやっぱり一騎討ち。関羽や張飛の独壇場だ

WINDOWS WINDOWS95 ●シミュレーション

Jコード022934／CD-ROM1枚／バスマウス対応／要256色／CPUi486/25MHz以上推奨／i386以上動作可能／RAM4M以上／WIN3.1以上／640×480ドット以上のディスプレイ／要マウス

Witty　Wolf
発売日●96年3月8日
定　価●6200円

ジャングルゲーム

アナタのパソコンがジャングルになる!?

『アーチェリー』、『ダーツ』、そしてハンティングゲーム『ジャングルゲーム』、飛んでくる矢を頭で受ける『おつむでキャッチ』の4本のゲームを収録したオムニバスソフト。今まであったスポーツゲームとはひと味違う面白さだ。

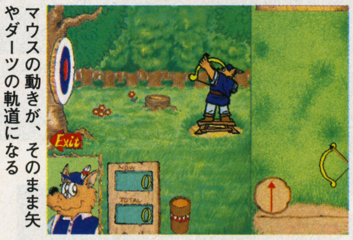

マウスの動きが、そのまま矢やダーツの軌道になる

WINDOWS ●シミュレーション

Jコード037681／倍速CD-ROM1枚／要256色／CPUPentium 75MHz以上推奨／i486SX33MHz以上動作可能／RAM5.6M以上／空HD40M以上／HD専用／WIN3.1以上

光栄
発売日●96年3月29日
定　価●12800円

Winning Post 2 Plus

現実では味わえない、夢の馬主気分

馬主視点の競馬シミュレーション。プレーヤーはあくまでも馬主であり、育成や調教に細かく指示を出す必要はない。むしろ重要なのは、他の競馬関係者との交友を深めること。それにより、強い馬を入手・生産する環境を整えていく。

あの三冠馬ナリタブライアンも登場する

五劫のすり切れ

この間の冬コミで初めてコスプレをしちゃいました!!（キャラは、ＫＯＦのアテナの冬セーラー服）コスプレしてると「あっアテナだ！」と言われたり「写真とらせてくださ〜い！」って人が来たりしてうれしかったし楽しかったです。みんなもどん^{2}コスプレしてみようね♡（アテナと同じ女子高生）

WINDOWS95 ●シミュレーション　Jコード034941／CD-ROM

イマジニア
発売日●96年3月22日
定　価●9800円

SIMCITY 2000 SPECIAL forWINDOWS95版

都市の発展に飽きたら、建物作りに励んでみるのもいいだろう

■思い入れできる町作り

市長になって町を発展させていく都市開発シミュレーション『シムシティ2000』が、新機能を搭載してウィンドウズ95に登場。新たに加わった機能とは、地形だけでなく、建造物まで自由にエディットできてしまうアーバンリニューアルキットだ。ちょっとしたドット絵の技術さえあれば、東京タワーや大仏などに簡単に変えることができる。今までは自由な町作りができるといっても、建造物は決められた形のものしかなかった。だから自分の作った町に今一つ思い入れできないことがあったが、これで解消できるだろう。

■追加マップも豊富

変えられるグラフィックは建造物だけではない。竜巻や火災といった災害のグラフィックから、隠れキャラクターのスーパーマンまで変えることができてしまうのだ。町並を日本風に変えたら、いっそのこと日本人にはなじみ深いウルトラマンにしてしまうのも、面白いかもしれない。

シナリオも多数追加され、マップも東京やパリといった実際の都市が追加された。これにより新しく『シムシティ』を始める人だけでなく、やり込んだ人もまた楽しめるだろう。

この画面で、建造物などのグラフィックを自由にいじる

建造物の詳細なデータを、自由に見ることができる

WINDOWS WINDOWS95 ●シミュレーション　Jコード031143／倍速CD-ROM1枚／CPU486以上推奨／RAM4M以上／MIDI、サウンドブラスター、86音源

ケイエスエス
発売日●96年4月19日
定　価●11400円

POWER CLIMB

考古学的発掘から人命救助まで、山に関わる事なら何でも任せろ！

■世界の山を征服せよ

プレーヤーは山を専門に扱う会社の一員。会社に依頼された仕事を解決するため、世界各地の山にクライマーとして挑むのが目的の山登りシミュレーション。珍しい花の採集や、山の計測のために登るなど、仕事の内容はさまざまだ。

■ただひたすら登坂する

山に登る前には、まず目的と場所に合わせてザイルやテントなど装備を選んで購入しなくてはならない。架空の山に設けられたいくつかのルートから1つを選び、いよいよ登山である。

登攀シーンでは、両手足で壁のどこをつかむかを指示する。足場を確保したら、体を動かして頂上に向かって前進。そしてそれを繰り返して頂上を目指して登ってゆく。手足には耐久度があり、あまり長い間同じ岩をつかんでいると、落下の危険も。壁の状態を見て安全なルートを選び、どこで休憩するかも考えて進む必要がある。

とにかくルートが長いので、非常に時間がかかる。山登りの過酷さを感じさせてくれる分、登り切った後の爽快感は大きい。とは言え、単調になりがちなプレーに耐えられて、時間に余裕のある人でないとクリアはキツイかも。

山に登る前にじっくり下見だ。目的にあったコースはどれだ

じっとしていれば体力を消費するだけ。即断即決で行こう

WINDOWS95 ●シミュレーション　Jコード040363／CD-ROM

エクシングエンタテイメント
発売日●96年3月23日
定　価●4800円

メビウスリンク2 プレアデスシスターズ

前作ファン待望の外伝シナリオ5本収録

昨年12月にリリースされた、SF艦隊シミュレーション『メビウスリンク2』。この別シナリオ5本と、100ページにわたる設定資料集とをバンドルしたのがこのソフト。ゲーム本体も付いているので、これ単体で遊ぶこともできる。

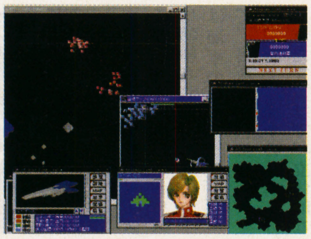

前作にも登場した、未確認艦隊との交戦が描かれる

WINDOWS WINDOWS95 ●シミュレーション　Jコード033243／CD-ROM／RAM8M以上／SVGA Graphics,MSCDE2.2以上／マウス／Sound Card

スペクトラム　ホロバイト　ジャパン
発売日●96年4月12日
定　価●8800円

CivilizationⅡ

今度は女性元首も選べるぞ。バリエーションの増えた人気作第2弾

■前作ファンは安心してね

好評を博し、いろいろな機種に移植されてきた『シビライゼーション』の続編。ゲームを開始してまず驚かされるのが、画面の端々に現れる美麗なグラフィックだ。有名な絵画や故宮博物館などの取り込み画面も、ふんだんに使用されている。

基本システムにほとんど変更はない。プレーヤーは1文明の指導者になり、都市を築き、技術を進歩させる。最終的には地球を脱出するか、他文明をすべて滅ぼすのがゲームの目的だ。指導者を選んだ後に文明を選べるが、その数は倍増している。前作で選べなかったマイナー文明も選べるのは嬉しい変更点だろう。

■戦闘もグラフィカル

戦闘シーンにも変更が加えられている。戦闘力と耐久力がバーで表示され、戦うたびに減っていく。優勢・劣勢が一目で分かる仕組みだ。戦闘ユニットの種類がかなり増えているだけに、今までの味気ない戦いが変わったことは歓迎できる点だ。

パワーアップは視覚表現だけではない。技術の数も増えたりと、全体的に緻密さを増した。前作ファンだけでなくシミュレーション好きにもプレーしてもらいたい。

これは阿片戦争の絵。画面の端々で歴史を感じさせる演出

惑星の環境を自分で変えることもできるのだ

WINDOWS95 ●シミュレーション　Jコード042587CD-ROM1枚／バスマウス対応／CPUi486DX2/66MHz以上動作可能／RAM12M以上／要HD,空12M以上／640×480以上表示可能なディスプレイ

光栄
発売日●96年4月5日
定　価●14800円

三國志V

陣形を駆使すれば、形勢逆転も可能だ

後漢時代の群雄になり、中国統一を目指して戦うシミュレーション『三國志』シリーズ。その最新作が、ウィンドウズ95にも登場。戦闘時に陣形を選べるようになり、より戦術性が高くなった。内政が簡略化されているので初心者も安心。

軍事、内政といった各分野に担当官を配置して命令をする

ゲーム歴なしの彼女をやっと、一人で「ゼルダの伝説」をクリアーできる様にしてきたえました。今ではゲームぎらいだった彼女とNintendo64の発売を待っています。（バトル野郎）

五劫のすり切れ

WINDOWS95 ●シミュレーション　Jコード035572／CD-ROM

イマジニア
発売日●96年3月15日
定　価●9800円

SIM TOWN for WINDOWS95版

誰でもすぐに気軽に楽しめるオモチャの世界のような町作り

■『シム』シリーズ最新作

数々の名作を生み出した『シム』シリーズ。何かの状況を再現し、ゲームとしても楽しめる形態を取っている同シリーズの最新作は町をテーマとしたもの。町というと『シムシティ』が有名。だがこの『シムタウン』は、それよりも小さなスケールで、かつ気軽に町作りを楽しんでしまおうという考えの下に作られたゲームなのである。

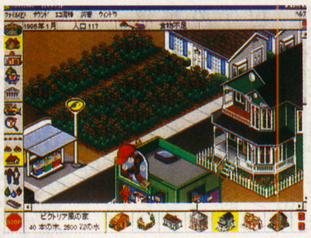

資材がある限り、自由に家が作れる。まるで模型のようだ

■町長さんの役目は大変だ

プレーヤーはある町の町長になる。鉄道や発電所のことに頭を悩ませる必要はない代わりに、住民1人1人のことを真剣に考えなければならない。なにしろ、画面上には住民すべてが町中を行き来し、家の中で生活している様子が表示されるのだから。さらに自分や自分の家族の分身を町に住まわせることまでできる。

見た目のかわいらしさや細かさは、ミニチュア好きにはたまらない魅力を持っている。それと同時に公害やリサイクル問題、職場と住民の数のバランスなど、身近な都市問題もさりげなくゲームに盛り込まれており、社会学習に役立つことこの上ない。もちろん単なる都市建設ゲームとしても楽しめる。まさに万人向けの一作といえるだろう。

家の中をのぞくとそこに住む人々の生活をかいま見れる

WINDOWS95 ●シミュレーション　Jコード034835／CD-ROM

NECインターチャネル
発売日●96年3月22日
定　価●9800円

メルクリウスプリティ for Windows

次には何をお話ししようか？嬉しく楽しく悩んでしまう

■いっそう楽しくなった

中村博文氏の描くかわいらしいキャラクターと、心躍る会話システムで大ヒットした妖精育成シミュレーションゲーム『メルクリウスプリティ』が、ウィンドウズ95にバージョンアップして帰ってきた。このウィンドウズ95版では、声や効果音、グラフィックが新たに追加された。妖精の声に國府田マリ子氏、オープニングに阪脩氏と、有名声優が起用されている。

映画のようなヴァーチャクリスタル。情操教育に良い

■心ときめく親心

プレーヤーは、錬金術士となって、妖精ホムンクルスを育てる。毎日学習スケジュールを決め、本を買ってきて勉強させたり、仮想体験ができる「ヴァーチャクリスタル」を使ったり、魔法や踊りのレッスンを重ねていく。そうして妖精を一人前にするのが目的だ。

学習スケジュールの中で妖精との会話の時間を持つことができるのが、このゲームの大きな特徴だ。親子（？）水入らずの甘いひとときは、父（母）親気分を満喫できる。声が加わったことで、妖精との対話の時間はいっそう楽しいものとなった。呼びかけると「はーい」とかわいい声で返事をしてくれるのには、苦労も忘れてつい夢中になってしまうだろう。

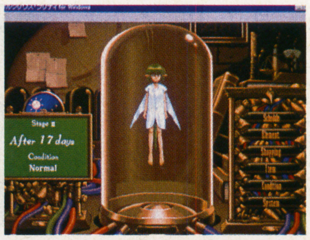

まだほんの子供だ。早くケースから出られるといいね

WINDOWS95 ●シミュレーション　Jコード033677／CD-ROM／要256色／RAM8M以上／空HD14M以上／Intel 486DX4 100MHz以上（Pentium推奨）／コンパクトバージョンは6800円

9003 inc.
発売日●96年4月16日
定　価●18800円

AQUAZONE™ Ver.1.5 for Windows'95 DELUXE

生き生きする水槽の中の電子ペット

現実の熱帯魚を飼育するように、パソコンのモニターの中で熱帯魚飼育ができるソフトだ。世話を怠ると死んでしまうが、励むときちんとつがいができ、繁殖してゆく。魚や水草などは別売りのディスクを購入することで種類が増える。

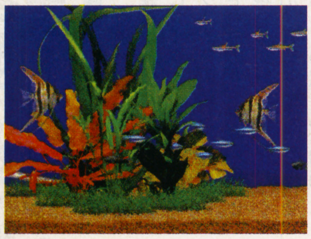

電源を切っていても、熱帯魚はすくすくと育つ

WINDOWS ●シミュレーション　Jコード042561／CD-ROM1枚

光栄
発売日●96年4月5日
定　価●14800円

提督の決断Ⅲ

立体的な戦闘を制するのが勝利へのカギ

太平洋戦争をテーマにした『提督の決断』シリーズの第3弾が、ウィンドウズに移植された。プレーヤーは海軍の指令長官になって、自軍を勝利に導く。空中、海上、海中の3層に分かれたマップで、立体的な戦術を楽しめる。

戦闘が起こる地域の天候によってマップ上にも影響が出る

WINDOWS95 ●シミュレーション　Jコード040495／倍速CD-ROM／CPUi486DX2以上動作可能／RAM8M以上／WIN95以上

ゲームバンク
発売日●96年3月22日
定　価●9800円

卒業Ⅱ

手強い生徒を相手に熱血教師を演じよう

学園シミュレーションの草分け的存在、『卒業』の続編。個性的な5人の教え子を導いて、彼女達を無事に卒業させるのが目的だ。システムは既存のものと一緒だが、ウィンドウズ95版には、壁紙などがおまけに付いているのが嬉しい。

校則違反のバイトをするように、狙って育てたりして

WINDOWS95 ●シミュレーション　Jコード040860／CD-ROM

光栄
発売日●96年3月4日
定　価●9800円

ヴァーチャパーク the フィッシュ

自分の描いた魚がモニター内を泳ぐぞ！

これは『アクアゾーン』型のお魚鑑賞ソフトだが、魚に限らず自分で自由に生き物を描いて、泳がすこともできる。落描きみたいな絵でも、3Dライブラリによってグリグリ泳ぐのを見ると、妙な味わいが出てくるから不思議だ。

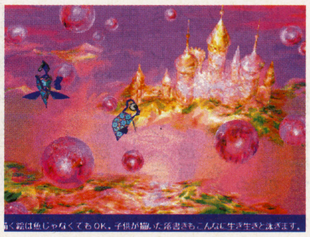

こんな絵まで泳ぐ。クリックするとリアクションが！

五劫のすり切れ　以前、四角いコントローラーのファミコンが懐かしいといっていた方がいましたが、我が家ではまだ現役です。つい最近ファイナルファンタジーⅢをクリアしました。（あんまんまん）

たまに読むならこんな本

スーパーリアル麻雀PV　原画&設定資料集

■ソフトバンク■2000円（本体1942円）

©SOFT BANK

以前からアニメファンに定評のあった麻雀ゲーム『スーパーリアル麻雀』シリーズの最新作『PV』の資料を集めたものだ。

田中良氏の描き下ろしや遊び心をくすぐる「飛び出すピンナップ」の他に、未公開の絵コンテや4コママンガもあり見ていて楽しい。この本はA4版で、中に収められているセル画も大きく、余分な文字が排除されているので好感が持てる。

『スーパーリアル麻雀PV』といえば「みづきちゃん」「綾ちゃん」「晶ちゃん」。一人の紹介にに18ページ以上も使う熱の入れよう。みづきちゃんのボーイッシュなところなんか、もうたまらない。綾ちゃんの淑やかさに惚れ惚れ。晶ちゃんの子供っぽいけどアンバランスなボディにドキドキ。アニメファンでなくても十分に楽しめる。

声優へのインタビューもあるし、スペシャルゲストグラフィックのコーナーには、辰嶋洋海、大沢洋、森山雄治といったアニメーターの描き下ろしもあるので、アニメファンは必見だ。

WINDOWS　WINDOWS95　●アドベンチャー　Jコード040011／CD-ROM／RAM6M以上／WIN3.1以上／CPUi486(TM)S×25MHz以上

NECインターチャネル
発売日●96年3月22日
定　価●6800円

KAERUMAN

電脳カエルの心を射止めるなら、まずはツラがよくなきゃねェ

■チバレイ電脳デビュー作

アイドルからゲームプランナーに転向した、千葉麗子。彼女の手によるCD-ROM第1弾となるのが、この『KAERUMAN』だ。ちょっとしたミニアドベンチャーやスライドショー、CGアニメ、壁紙集などが収録されている。

■カエル女のワガママ爆発

柱となっているのはアドベンチャー部分。丸い体に顔だけが付いている「KAERUMAN」達の世界が舞台。愛しのカエルウーマン、キャンディ（千葉麗子だ）に告白するため顔のパーツを集めて、彼女に告白するというストーリーだ。システム的にはそれほど凝った作りではない。画面内にプカプカ浮かぶキャラクターと会話していると先へ進める、という展開だ。ときおり、ルーレットなどのミニゲーム仕立てのシーンがあったりもする。

顔のパーツは4つ。これを貰うシーンでは、モンタージュみたいにいろんなパーツから好きな物を選ぶ。顔が完成すると、いよいよキャンディにアタック。ただし、ヘンな顔だと「目がキラーイ！　鼻がキラーイ！」とか思いっきりけなされゲームオーバー。このノリを笑い飛ばせる、「ユーモア」のある人向きだ。

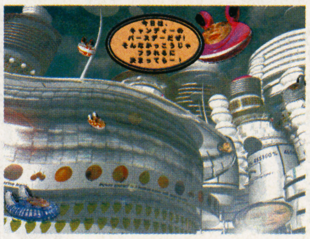
アドベンチャーは10分ぐらいで終われる。息抜きに良い？

Mac版にはない、8分ものCGアニメが収録されている

WINDOWS　WINDOWS95　●アドベンチャー　Jコード042650／倍速CD-ROM／RAM7.6M以上／空HD1M以上／CPU:i486 S×25MHz以上

NECインターチャネル
発売日●96年4月19日
定　価●5800円

黒魔術殺人事件

考えてる暇があったらさっさと捜査せよ

刑事となり、女性人類学者の猟奇殺人事件を解決するアドベンチャー。短い制限時間内に捜査をし、記者会見に臨み、記者の10の質問をクリアできたら逮捕に乗り出せるシステム。容疑者は同じでも犯人は3通りで、3回は必ず遊べる。

容疑者は12人。全員から事情聴取をしている時間はない…

WINDOWS　●シミュレーション　Jコード039926／倍速CD-ROM1枚／要256色／CPUi386以上動作可能／RAM8.0M以上／空HD40M以上／HD専用／WIN3.1以上／640×480以上表示可能なカラーディスプレイ、WinGが動作する環境

光栄
発売日●96年4月26日予
定　価●12800円

三國志孔明伝

孔明の大活躍が、身をもって体験できる

このゲームは三國志史上最も優秀だった軍師、諸葛孔明になって、漢王室復活を目指すシミュレーション。演義を基にしたストーリーによって進行したり、部隊がレベルアップするなど、ロールプレイング要素が強い作品になっている。

部隊には、騎兵や弓兵などさまざまな種類がある

WINDOWS　WINDOWS95　●アドベンチャー　Jコード041335／CD-ROM／オートプレイ対応

東芝EMI
発売日●96年3月13日
定　価●5800円

GADGET

パソコンでまるで映画を見ているよう

海外で大ヒット中の純国産インタラクティブムービーが、ウィンドウズ95対応で登場。主人公は指令を受けて、機関車「GADGET」に乗りこむ。そして、行く先々で出会う人々の話をもとに、謎の科学者を追い求めていくのだ。

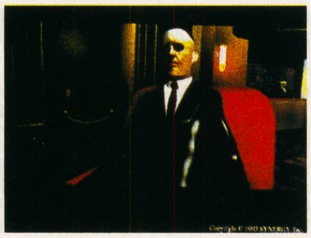
無機質でつややかな庄野晴彦氏の作り出す世界

WINDOWS95　●ロールプレイング　Jコード040894／CD-ROM1枚／CPUPentium75MHz以上推奨／i486DX/66MHz以上動作可能／RAM12M以上／HD専用

光栄
発売日●96年3月29日
定　価●7800円

アンジェリーク Special

ロマンチックな恋がしたい娘のために

次期女王を目指して未知の惑星を開発する、女性をターゲットにしたシミュレーション。守護聖と仲よくなることが、大陸の発展に大きく関わってくる。女王を目指すか、それとも守護聖との恋に生きるか。心を揺らしてプレーするのだ。

いかに多くの守護聖と仲良くなれるかが勝敗のカギを握る

WINDOWS ●アドベンチャー
Jコード041700／CD-ROM／CPUi486s×25MHZ以上推奨／RAM7.6M以上／空HD1M以上

NECインターチャネル
発売日●96年4月19日
定　価●5800円

女性ジャーナリスト殺人事件

社会の裏側を暴き続けた女性記者の殺人事件のナゾに挑む！

■怨恨あるいは逆恨みか？

カーセイジ・ニュース社の敏腕女性記者、テイラー・フレンチがジョギング中に殺害された。ゴミ処理場の有害廃棄物問題や、夫の暴力に苦しむ妻達の虐待問題など、社会の裏側に鋭く切り込む彼女の記事は、人々から絶賛される反面、恨みを買うことも少なくなかった。プレーヤーはこの事件の担当刑事となり、彼女を殺した犯人を突き止めなくてはならない。

■時間と戦う推理ゲーム

捜査の手順は、実際の事件と同じように、現場検証から始まり、被害者の自宅やオフィスでの物証探し、目撃者や容疑者への尋問、アリバイ調査などを順番に処理していく。しかし、プレーヤーが捜査に費やせる時間はたった6時間しかない。証拠のチェックに5分、尋問に15分というように、どんどん消費されていく時間と戦いながら事件を解決していく。スリリングなゲーム展開は、多くの推理ファンの心をとらえるだろう。

なお、このソフトには、犯人、および殺害方法が異なるシナリオ（被害者は同じ）が3本も収録されている。1本のソフトで何回も楽しめるというわけだ。3本のシナリオを解決すれば、名刑事になれるかも。

現場にはさまざまな手がかりがある。よくチェックしよう

容疑者は8人。この中に犯人がいる。いったい誰だ？

WINDOWS95 ●アドベンチャー
Jコード035882／CD-ROM

リバーヒルソフト
発売日●96年3月29日
定　価●6800円

琥珀色の遺言
WINDOWS95 ミステリーセレクション

大正浪漫の香りに乗って、今日もまた殺人事件はやってくる……

■大正時代の探偵になる

ハードボイルド映画を思わせる雰囲気が魅力の推理ものアドベンチャー『J.B.ハロルドの事件簿』シリーズが特に有名な、アドベンチャーの老舗リバーヒルソフト。同社の手による、日本の大正時代を舞台とした「1920シリーズ」の第1作目『琥珀色の遺言』。この作品がウィンドウズ95用として復刻されるのだ。

時は大正10年。プレーヤーは主人公の探偵、藤堂龍之介となり、「琥珀館」と呼ばれる西洋館で起こった殺人事件の謎を解明する。

■利害関係の渦巻く館

ゲームのシステムは、いわゆるコマンド選択式のタイプ。ただし終盤で誰と誰がどの犯行を行ったか、という推理を行う必要があり、総当たりでプレーしても解きにくいような工夫がなされている。

プレーヤーは舞台となる屋敷のあちこちに足を運び、各関係者と会話をし、また証拠品を収集することで事件解明へと近づいて行く。かなりの大きさの屋敷には、20名を越す登場人物が出てくる。毒殺された館の主の血族、使用人、家庭教師、居候。複雑に交錯した人間関係を、多くの人との会話を基に解きほぐし、事件解決に向かう。

屋敷内を何度もくまなく歩き回り、事件の真相をつかめ

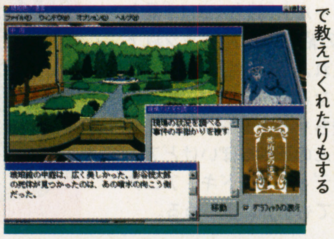

プレーヤーの操作状況を点数で教えてくれたりもする

WINDOWS ●アドベンチャー
Jコード041696／倍速CD-ROM／CPUi486s×25MHZ以上推奨／RAM7.6M以上／空HD1M以上

NECインターチャネル
発売日●96年4月19日
定　価●5800円

サーフサイド殺人事件

サーファーを殺した犯人は誰だろう？

これはシャノン・ギリガン原作のミステリー・アドベンチャー。サーフサイドビーチで発生した殺人事件を調査し、解決するのが目的だ。操作の進め方によってシナリオが変わり、犯人や犯行動機の違う3つのシナリオを楽しめる。

登場人物は、疑ってかかると誰もが怪しく見えて困るな

WINDOWS　WINDOWS95 ●アドベンチャー
Jコード022900／CD-ROM1枚／要256色パスマウス対応／CPUi486/33MHz以上推奨／i386以上動作可能／RAM4M以上／WIN3.1以上／640×480以上のディスプレイ

Witty　Wolf
発売日●96年4月12日
定　価●5500円

ぷるんば
～カエルになったプリンセス～

大人も絵本の世界に飛び込んでみたら？

カエルになったお姫様・ぷるんばを捜すという、おとぎの世界をモチーフにしたアドベンチャー。壊れた物を運んだり、直したり、お絵描きをしたりするうちに、子供の知覚力や創造力が養われていく。対象年齢は3～8歳。

おとぎの世界・ペッパーランドのあちこちを訊ねて回る

WINDOWS95 ●スポーツ＆レース
Jコード038296／倍速CD-ROM1枚／要256色／CPU486DX2/66MHz以上動作可能／RAM8M以上／空HD12M以上／WIN95以上

ゲームバンク
発売日●96年5月24日
定　価●7800円

LOCUS

未来の球技は機械に乗って行うのだ

すり鉢状に窪んだ無機質なフィールドを舞台に、高速で動くビーグルを操りボールを奪い合って、相手のゴールを目指す。近未来が舞台の、架空のスポーツゲームだ。ネットワークを用いての、最大9人までの同時プレーも可能。

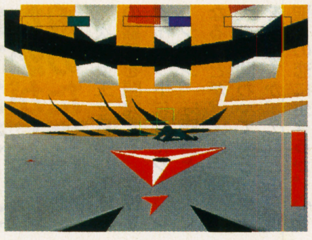
簡潔に描かれたフィールドが不思議な雰囲気を醸し出す

WINDOWS　WINDOWS95 ●アドベンチャー
Jコード040291／CD-ROM

Witty Wolf
発売日●96年4月26日予
定　価●5500円

ぷるんば
～とんでけチョウチョのひこうき～

困ったお姫様を捜し出せれば知恵もつく

遊びながら子供の記憶力や表現力を養える『ぷるんば』シリーズ第2弾。家出をしたぷるんばを捜す主人公になって、場面ごとに起きる問題を、切る、思い出す、色を塗るなどの行動で解決していく。できれば親子でプレーしたい。

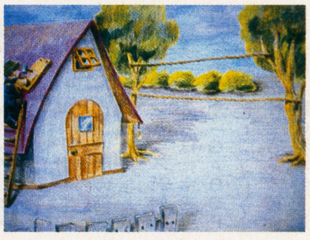
ペッパーランドのプリンセスぷるんばは、ただ今家出中

五劫のすり切れ
「お絵かきロジック」ハマってますが、普通のゲームよりずーっと²、目が疲れまくります。夜、寝てもつぶった目のウラに、マス目がにじみ出て来ます。（さめじま　りみ）

PC GAME パソコンゲーム 3-4月 WINDOWS

街でひろったゲームにひとこと！

今はそれほどゲームにはまることはなくなったかな

『スーパーマリオ』の熱き熱き思い出

高倉篤さん（16歳）

ファミコン本体を買うきっかけになったのが、『スーパーマリオブラザーズ』です。こいつはスーパーファミコンになっても相変わらず面白い。今でも暇な解きに取り出して出してやります。ロールプレイングだと1回やると全部分かってしまうけど、「マリオ」ものは何回やっても楽しさがある。昔はすごくハマッて、土日になると夜遅くまでずーっとやり続けましたよ。

WINDOWS95 ●スポーツ&レース　Jコード039535／CD-ROM

マルチソフト
発売日●96年4月26日
定　価●9800円

サイバースピード

勝つためには手段を選ばないシューティング風味のレース

■血で血を洗うレース

宇宙船のようなシップを操り、曲がりくねったコース上を右へ左へ旋回しながら疾走する。前方の先行船は追い越すより先に撃ち落とす！　という、なんとも過激な未来派ＳＦレーシングゲームだ。

退廃的な未来を思わせる。荒れた世界にふさわしいレース

プレーヤーはスピード、旋回性能など、それぞれ特徴のある5台のシップのうちから、1つを選んで参加する。各シップにはそれぞれパイロットがついていて、美女から100才を越えるサイボーグ爺さんまで、濃い連中が揃っている。その5台のシップで、レースは行われる。

■撃って撃ちまくれ！

レースとはいっても、別にステアリングさばきや、ブレーキングなどのテクニックが要求されるわけではない。半チューブ状のコースは、コースアウトの心配もないし、ただひたすらスっ飛ばすのみ。むしろ、相手シップを狙い撃つ方に神経を使うことになる。どちらかといえば、3Dシューティングゲームのノリに近い。ちなみに、撃たれたシップは爆発こそしないものの、失速して順位を下げてしまう。

レーシングゲームという先入観を捨てて、撃ち合いの爽快感を楽しみみたい。

奇妙な浮遊感と疾走感に満ちたシップの動きが独特だ

WINDOWS95 ●シューティング　Jコード039080／CD-ROM／RAM8M以上／空HD10M以上

EAV
発売日●9800円
定　価●96年3月29日

ショックウェーブ アサルト

自由度は低くとも、単純に楽しめる空戦

3Dシューティング『ショックウェーブ』と続編『オペレーション：ジャンプゲート』のカップリングソフト。戦闘機を駆り、与えられた15のミッションをクリアしていく。あらかじめ決められたルートなりに進み敵を倒してゆくのだ。

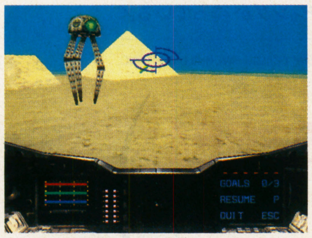

ルートからはみ出ると、何故かダメージを受け続けるのだ

WINDOWS95 ●シューティング　Jコード034924／CD-ROM

イマジニア
発売日●96年4月
定　価●9800円

DOOM II WINDOWS95版

モンスターには生ぬるい手は通じないぜ

舞台は火星。銃を片手に、モンスターが巣くう基地から脱出する。前作に続き世界的ヒットとなった『DOOM II』の移植版。薄暗い3D迷路の中、出口を求めひたすらモンスターを殺戮しまくる。非日常的なシチュエーションが刺激的。

前作よりも難易度が上がり、やりがいもアップした

WINDOWS　WINDOWS95 ●パズル　Jコード039454／3.5inch／5inch

マイクロマウス
発売日●96年4月19日
定　価●5500円(予)

Indiana Jones and his Desktop Adbentures

短時間で楽しめて、息抜きにもピッタリ

考古学者インディアナ・ジョーンズが古代文明の謎を求めてメキシコ奥地を冒険する。1時間以内に解決できるショートストーリーで構成されている。シナリオはプレーするたびに新しく作成されるので、同じ謎は繰り返されない。

アイテムや会話などロールプレイングゲーム的要素もある

WINDOWS95 ●パズル　Jコード038814／CPUi486DX(33MHz)以上推奨／RAM8M以上／WIN95以上／ディスプレイ640×480ドット以上／256色以上／マウス対応

ヴァージンインタラクティブ
発売日●96年3月15日
定　価●4800円

TRiTRYST

宝石がイッパイで、身動きとれませーん

狭い盤上に、2～3個でペアになった宝石を置く。宝石は、縦横に3個以上揃えると消えて点数になる。こうして盤が埋まらないよう宝石を消して行くというパズル。ルールは単純だが置き方にはコツがあり、これを修得するのが快感だ。

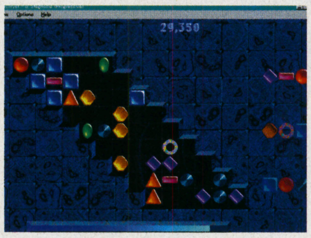

ゆっくり考えるモードの他にスピードが必要なモードも

WINDOWS　WINDOWS95 ●パズル　Jコード040576／CD-ROM

ナムコ
発売日●96年3月29日
定　価●4800円

Golly! Ghosts! Goal!

ゴースト達と一緒に過ごすパズルの時間

ガンシューティング『ゴーリーゴースト』に登場したゴースト達が、今度はパズルで登場だ。ルールはいたって簡単で同じ色のボールを縦・横・斜めに5つ以上並べて消すだけ。どれだけ多くのボールを消せるかが試される。

ルールはいたって簡単。いかに多く消していくかにかかる

シューティング
スポーツ&レース
パズル

院試前に、現実逃避したくて、ひたすら「ぷよぷよ」をやっていた。それでよくうかったものだ。今はサターンで「ぷよ通」三昧（しろぴ）

五劫のすり切れ

卒業II Neo generation

For Windows® 95

シミュレーションゲーム

新米教師のあなたは問題児5人組を無事卒業させられる!?

あの"卒業II"が、Windows95専用版としてパワー全開の新登場。新米教師のあなたは、5人の生徒の担任となって、無事卒業できるように指導していく。でも相手は個性あふれる問題児（？）ぞろい。学校の外でのことにも目を光らせてないと大変なことに！ファン待望の完全版＋Windows95オリジナル画面に加え、アイコン、壁紙、サウンドが100種類以上で、あなたのデスクトップを"卒業II"世界で飾れる超うれしいオマケ付き。さらに16ビットカラー65,536色の美しさにも大満足。試験や夏休み、体育祭などなど、数多くのイベントをこなしてめでたく卒業へと導けば、涙なしには見られないエンディングが待っている！

Windows 95完全対応CD-ROM版〈好評発売中〉標準価格9,800円（税別）

C HEADROOM/TENKY C1996 RIVERHILL SOFT INC.

Windows® 95版だけのオマケがいっぱい！

- オマケその1 壁紙にも使えるビットマップデータ全57点収録！
- オマケその2 アイコンにも使えるプチキャラビットマップデータ全118点収録！
- オマケその3 プチキャラがアニメしているビットマップデータ全58点収録！
- オマケその4 各キャラのセリフ音声ファイル全127点収録！

さらに、初回生産分だけの大特典！

特製線画ポートレート
ど〜んと8枚入り！

ローカス 息つく間もないスピード感。異次元スポーツは迫力が違う。

すり鉢型のフィールドに飛びかう真紅のボール。プレイヤーは超高速ビークルに乗り込み、反射神経を競いながら敵のゴールをめざす。ひとりで楽しむのはもちろん、最大9人までのネットワークプレイも可能。さらに話題のヘッドマウントディスプレイにも対応し、最新技術を駆使した超ド迫力バトルも楽しめる。犯罪シンジケートから軍政府まで、どのチームでプレイするかは、あなたの実力次第だ。

Windows 95完全対応CD-ROM版〈4月発売予定〉標準価格7,800円（税別）

LOCUS©1995 Zombie LLC. All rights reserved. Produced and developed by Zombie LLC. Distributed by Gamebank Corporation, under license from GT Interactive Software Corp. Package design by REM Graphic Design; ©1995 Zombie LLC. All rights reserved. LOCUS is a proprietary trademark of Zombie LLC. Zombie and the Zombie logo are proprietary trademarks of Zombie LLC. GT and the GT logo are trademarks of GT interactive Software, Corp. IBM is a registered trademark of International Business Machines Corp. registered in the U.S. and other countries. Microsoft, Windows and the Windows logo are trademarks of Microsoft Corporation, registered in the U.S. and other countries. XBAND and the XBAND logo are trademarks of Catapult Entertainment, Inc. Soundblaster is a trademark of Creative Multimedia Corporation. All other trademarks are property of their respective companies. Focal Point 3D Audio Copyright©1993-95, Bo Ghring.

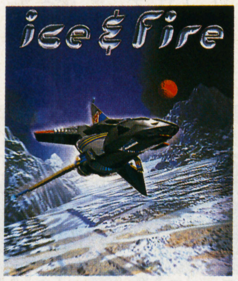

アイス&ファイアー テトリス開発コンビの新たな挑戦。今度は3Dアクションだ!

冷戦から解き放たれた巨大国家ソ連とアメリカ。この2国による共同科学探査プロジェクトに、新たな危機が襲いかかった。基地間の移動中はフライトシューティング。基地内は3Dダンジョン。変化に富んだアクションに求められるのは、高度な判断力と知能だ。あのテトリス開発コンビのV.ボクヒルコとA.パジトノフが挑む斬新なアクション&アドベンチャーゲーム。この興奮には舌を巻くぞ！

Windows 95完全対応CD-ROM版〈4月発売予定〉標準価格7,800円（税別）

Ice & Fire©1995 Zombie LLC. All rights reserved. Developed by Anima Tek International, Inc. Produced by Zombie LLC. Distributed by Gamebank Corporation, under license from GT Interactive Software Corp. Package design by REM Graphic Design; ©1995 Zombie LLC. All rights reserved. Ice & Fire is a proprietary trademark of Zombie LLC. Anima Tek and the Anima Tek logo are trademarks of Anima Tek International, Inc., registered in the U.S. and other countries. Zombie and the Zombie logo are proprietary trademarks of Zombie LLC. GT and the GT logo are trademarks of GT interactive Software Corp. Tetris is a registered trademark of Elorg. IBM is a trademark of the International Business Machines Corp. registered in the U.S. and other countries. Microsoft and Windows are trademarks of Microsoft Corporation, registered in the U.S. and other countries. Virtual I-O is a trademark of Virtual I-O Incorporated. Soundblaster is a trademark of Creative Multimedia Corporation. All other trademarks are property of their respective companies.

Windows® 95 Entertainment
GAMEBANK

ゲームバンク株式会社
〒103 東京都中央区日本橋浜町3-42-3
■サポートセンター TEL.03-5645-8377 FAX.03-5641-1228

このソフトの情報はインターネットでもチェックできます。今すぐアクセスしよう！
じゅげむのホームページのアドレス●http://www.recruit.co.jp/News/Jugemu/index.html

3D大宇宙を駆けるメカ戦士の攻防。あなたが得るのは、名誉か、死か!?

Windows95のハイパフォーマンスを限界まで引き出した究極のバトルゲームが、ついに日本上陸だ。バーチャル3Dの臨場感。ハリウッドのデジタル・ドメイン社とサウンデラックス社が技術の粋を尽くした、高解像度のグラフィックス&迫力満点のサウンド。多彩なバトルメックと20以上の武装から自在に作れる自分だけのチューンナップメック。さらにネットで仲間との対戦も熱い。全米でメガヒットを記録した超大作。この興奮を、あなたに捧げる。

DOS／V版はアクティビジョン社より発売されます。

Windows 95完全対応CD-ROM版〈4月11日発売予定〉標準価格8,800円（税別）

Activision is a registered trademark of Activision, Inc. ©1996 Activision, Inc. MechWarrior, BattleTech, BattleMech and 'Mech are registered trademarks and NetMech is a trademark of FASA CORPORATION. ©1996 FASA CORPORATION. Microsoft, Windows and the Windows logo are registered trademarks of Microsoft Corporation.

FASA CORPORATION　OFFICIAL PRODUCT BATTLETECH UNIVERSE　DIGITAL DOMAIN　SOUNDELUX

Designed for Microsoft® Windows®95

Windows® 95専用ゲームは、

WINDOWS95 ●ボード&テーブル　Jコード040088／CD-ROM

ナユタ
発売日●96年4月5日
定　価●8800円

FULL TILT! 3DPINBALL

ピンとボールがはねる楽しさはあなたにもお分けしたいほどです

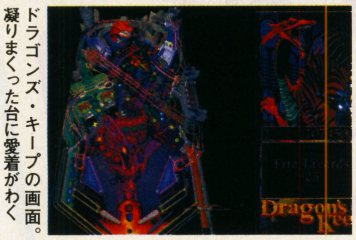

ドラゴンズ・キープの画面。凝りまくった台に愛着がわく

■ピンボールを味わう

もともとはウィンドウズ95のサプリメントである『マイクロソフトPlus』に入っていたピンボールゲームだった。それに2つのテーブルを追加して発売されるのが、この『フルティルト！ 3Dピンボール』。

ルールは簡単。玉を打ち出した後は、玉を一番下に落とさないようにフリッパーでバシバシ叩く。現実にあるピンボールと何ら変わることはない。玉のスピード、フリッパーを打つタイミング・角度を計算して、高得点をマークできるポイントにいかに玉を打つか。それぞれのテーブルに隠された高得点フィーチャーを捜し出すのが最高に面白いのだ。

■どのテーブルで遊ぶ？

ゲームでは実に個性的な3種類のテーブルが用意されている。ピンボール台を斜め上から見下ろしたような3Dグラフィックの美しさは逸品で、『Plus』版よりボールの動きが滑らかになった。画面右下で次々と変わるサインも、大変きれいだ。テーブルを揺するテクニックもあり、幅広い遊び方が楽しめる。ルールのシンプルさゆえに、子供から大人までプレーヤーを選ばず遊べるソフトだ。

叩いて叩いて叩きまくる。ただそれだけに時間を忘れる

WINDOWS95 ●パズル　Jコード039471／CD-ROM

ゲームバンク
発売日●96年3月1日
定　価●3800円

TANG CHI

シルエットをヒントに組み合わせろ

形状の違う7つのパズルピースを組み合わせ、指定されたシルエットを完成させるパズルゲーム。ルールは簡単なので、手軽に楽しむことができる。クリアすると、シルエットが動物に変化する動画ムービーを楽しむことができる。

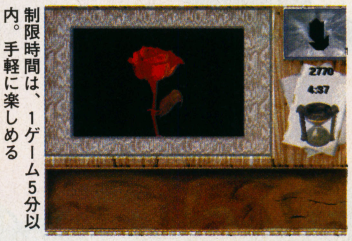

制限時間は、1ゲーム5分以内。手軽に楽しめる

WINDOWS95 ●ボード&テーブル　Jコード035939／CD-ROM

テイジイエル
発売日●96年3月22日
定　価●6800円

まねき猫の小判

金儲けは他人を蹴落とす弱肉強食の世界

四角いフィールドをすごろくの要領で回って、土地取引で金儲けをする「モノポリー」的なルールのゲームだ。いろいろな邪魔モノアイテムもあって、人間関係を破壊するほどの嫌がらせもアリだ。4人まで同時にプレーできる。

5人の美少女キャラクターと仁義なき取引を繰り広げる

WINDOWS ●ボード&テーブル　Jコード035173／3.5inch2枚／書店で発売

毎日コミュニケーションズ
発売日●96年3月3日
定　価●8800円(込)

麻雀青天井

麻雀愛好家の夢、叶えて差し上げます

コンピューターと対戦できる、4人打ちの麻雀ソフト。一度に大量の点数が動くため、実際の麻雀では怖くてできない、青天井ルールでプレーすることも可能だ。麻雀フリークには嬉しいところ。なお、麻雀入門の書籍も同梱されている。

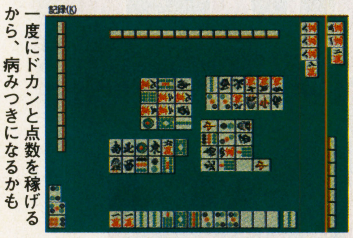

一度にドカンと点数を稼げるから、病みつきになるかも

WINDOWS ●ボード&テーブル　Jコード036030／i486/66MHz以上動作可能／RAM12M以上／空HD25M以上／HD専用／WIN3.1専用／640×480ドット以上　R指定

ビング
発売日●96年3月30日
定　価●7800円

アイドル雀士スーチーパイSpecial

手強いツミコミはアイテムで対抗だ！

アーケードで人気の美少女脱衣麻雀を完全移植。それぞれ特徴的なツミコミ技が得意な女の子達を、アイテムを駆使して撃破するのだ。もちろん脱衣シーンも思考ルーチンもアーケードそのまま。ゲームセンターの雪辱が晴らせるか？

プレーヤーキャラクターは、7人の女の子から決める

WINDOWS ●ボード&テーブル　Jコード042528／CPUi486s(DX2-66)以上推奨／RAM8M以上／空HD3M以上／SVGA対応／マウス

伊藤忠商事
発売日●96年4月19日
定　価●3480円

お父さんのための囲碁

安心価格で夢中になれる囲碁ゲーム

初心者にもオススメの、ウィンドウズ95にも対応した囲碁ソフト。コンピューターとの対戦の他に、プレーヤー同士の対戦も可能だ。コンピューター同士の対戦を見て、腕を磨くのもいいだろう。『五目ならべ』も遊べるおまけ機能つきだ。

行き詰まったときには、ヒント機能が頼りになる

WINDOWS ●ボード&テーブル　Jコード042536／CPUi486S(DX2-66)以上推奨／RAM8M以上／空HD3M以上／SVGA対応／マウス

伊藤忠商事
発売日●96年4月19日
定　価●3480円

お父さんのためのチェス

仕事で疲れたパパにオススメの1本

定番ゲームでおなじみの「チェス」が、パソコン過熱気味のお父さんのために登場する。「チェスなどわからん」というお父さんには、ゲームの進め方を説明した簡易ルールガイド付きだ。3480円という安価で、息抜きにもピッタリ。

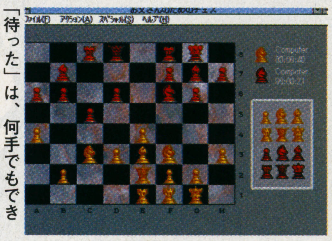

「待った」は、何手でもできる。気分転換にも最適だ

五こ去力こうのすり切れ　自動車学校に行きはじめた。初めてマニュアルの車に乗った時ゲームの時のつもりで、クラッチを踏まずにシフトチェンジ。ガガガーという音とともにエンスト。みなさん気を付けましょー。（C—CLIP）

このソフトの情報はインターネットでもチェックできます。今すぐアクセスしよう！
じゅげむのホームページのアドレス●http://www.recruit.co.jp/News/Jugemu/index.html

直感精読流

加藤一二三九段監修

正統派最強をめざして

加藤九段の定跡をふんだんに取り入れ、正統派将棋最強をめざした「直感精読流」がついに登場！ 実力派プレーヤーならヒシヒシと感じる、迫力ある指し手が特徴。手ごわい「対局モード」に加えて、「詰め将棋」モード、イコールコンディションでの最良の手を選択する「次の一手」、不利な状況での起死回生の一手を選択する「逆転の一手」の練習モードも搭載。より現実的なシチュエーションでの、学習効果が得られます。いま、本当に強くなるなら「直感精読流」！

5月発売予定

標準価格 ¥9,800（税別）

MS Windows3.1／MS Windows 95対応

●OS／Windows3.1およびWindows95日本語版 ●CPU／386以上（Windowsが動作可能なシステム） ●ディスプレイ／640×480ドット以上／256色表示可能ディスプレイ ●メディア／CD-ROM（CD-ROMドライブ／2倍速以上推奨） ●音源／PCM音源対応 ●HD容量／4MB以上 ●メモリ／8MB以上 ●その他／要マウス ●ゲームソフトに関するお問い合わせは TEL.03-5688-1651／（株）ウイズ ユーザーサポート係 ●ソフトの内容、価格は予告なく変更することがあります。

販売／株式会社ウイズ　東京都台東区東上野1-2-12 共栄ビル2階　TEL.03-5688-1651

※Microsoft,Windowsは米国Microsoft Corporationの米国およびその他の国における登録商標です。

ICE&FIRE

WINDOWS95 ●シューティング

Jコード038318／倍速CD-ROM／要256色／CPU486DX2/66MHz以上動作可能／RAM8M以上／空HD15M以上／WIN95以上

ゲームバンク
発売日●96年5月24日（予）
定　価●7800円

氷と炎、この永遠に交わらぬもの

フライトシューティングと3Dダンジョン型のシューティング。この2つを楽しめるのが、『ICE&FIRE』だ。8つの宇宙基地を移動し、さらに基地内でも戦いを繰り広げていく。『テトリス』開発コンビによる最新作だ。

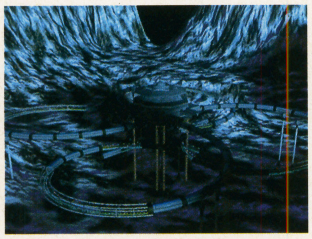

荒廃した宇宙空間で、熱く静かな戦いが始まる

DOGZ

WINDOWS WINDOWS95 ●バラエティ

Jコード037516／CPU486DX以上推奨

ヴァージンインタラクティブ
発売日●96年4月5日
定　価●3800円

自宅のパソコンを犬小屋にしよう 犬は人類の古き良き友達だから

■パソコンで犬が飼える

犬や猫のペットを飼いたい、でも住宅事情が許さないという人は、特に首都圏には多いだろう。この『DOGZ（ドッグズ）』は、そんな人でもウィンドウズ上でかわいい犬が飼えるというソフトだ。

ボールや靴で犬と遊ぶ。えさや水もやらなければ

犬は5種類の犬種から選べる。それぞれの犬といろいろ遊んでみて、一番気に入った犬を選ぼう。選ぶときにはアドバイスが出されて、まるで本物のペットショップで悩んでいるような気分になる。

■めいっぱい遊んでやろう

マウスのクリックで、犬を撫でたり、猫づかみにしたり、口笛を吹いて呼んだりすることができる。犬のさまざまな反応がかわいい。しばらくの間何も入力しなければ、跳ねたり、鳴いたりして遊んでくれるよう、せがむのだ。実にいろいろな動きをする。ボールを投げて上手くキャッチしたときには誉めてやり、悪さをしたときにはしかってやる。実際の犬と同じで上手く誉めたりしかったりすれば調教できるし、芸を仕込むことだってできる。

犬と戯れているうちに、自然と口元がほころんでくる。マウスを持つ手につい愛情を込めたりして。心温まるソフトだ。

家から外に出してやれば、犬は画面中を走り回る

必殺パチンココレクション

WINDOWS95 ●ギャンブル

Jコード037541／CD-ROM1枚／バスマウス対応／要256色／CPUi486/66MHz以上動作可能／RAM8M以上／WIN95以上／解像度800×600ドット以上推奨、サウンドカード対応

サンソフト
発売日●96年4月26日
定　価●9800円

パソコンで実機攻略が存分にできる

パチンコシミュレーターが、人気の実機をそろえてパソコンに新登場。液晶デジパチやアレパチなど、パチンコファンも納得の5機種が用意されている。また、ニフティサーブでの景品付き大会など、風変わりなイベントも開催される。

家にいながらパーラー気分。台の研究に励もう

Picture Perfect Golf

WINDOWS WINDOWS95 ●スポーツ&レース

アテイン
発売日●96年4月予
定　価●9800円

Jコード039519／CD-ROM／要256色／RAM8M以上／空HD5M以上／WIN3.1以上／WINDOWS対応のサウ

本物のコース写真から作り出したコースグラフィックを使用した、リアル指向のゴルフゲーム。1ラウンド8人まで同時プレーができ、各プレーヤーごとの統計をプリントアウトすることも可能。

メックウォリアー2

WINDOWS95 ●シミュレーション

ゲームバンク
発売日●96年4月11日
定　価●8800円(予)

Jコー040509／CD-ROM／要256色／バスマウス対応／CPUPentium以上推奨／486/66MHz以上動作可／VESAローカルバス、又はPC対応ビデオカード、ジョイスティック専用のゲームカードの利用推奨

巨大なロボット「バトルメック」に乗って戦う3Dシミュレーション。3Dで描かれたロボットが迫力満点のバトルを展開する。ウィンドウズ95完全対応なので、95が動けば、どんな機種でもプレー可能だ。

ファンタズム 完全日本語版

WINDOWS WINDOWS95 ●アドベンチャー

シエラ・パイオニア
発売日●96年3月22日
定　価●11800円

Jコード037907／CD-ROM7枚

古い洋館に移り住んだ夫婦を襲う、悪夢の出来事を描く。次第に凶暴化していく夫におののく若妻の心理が、美しい映像から生々しく伝わってくる。CD-ROM7枚組みのホラー大作を、日本語字幕で翻訳化。

BIOBATTLER

WINDOWS WINDOWS95 ●シミュレーション

日本ビクター
発売日●96年3月8日
定　価●12800円

Jコード039209／CD-ROM／256色／RAM6M以上／CPU:486SX以上(Pentium推奨)

プレーヤーは人工生命体「バイオバトラー」を育成するバイオブリーダーとなり、バイオバトラー同士の戦いを制覇することが目的。遺伝子操作による育成は、斬新の一語。詳しくは巻頭ページで。

たまに聴くならこんなCD

THE BEST OF FINAL FANTASY

■NTT出版■3800円（税込み）
■植松伸夫エッセイ集付き（初回限定）

©スクウェア

1.SCENEⅢ　2.Roaming Sheep　3.Theme of Love　4.大森林の伝説　5.水の巫女エリア　6.Welcome to Our Town!　7.モーグリのテーマ　8.The Breeze　9.Troian Beauty　10. はるかなる故郷　11.親愛なる友へ　12. Aria Di Mezzo Carattera　13. Rydia　14.SCENEⅦ　15.ソンゴdeチョコボ　16. ファイナルファンタジー

ゲームをするのなら『ドラゴンクエストⅠⅡ』や『キャラバンシューティングコレクション』のような、ヒット商品のお徳用パック的なソフトが良い。CDなら『ベスト版』が聞きたい。そんな欲張りなあなたに『ファイナルファンタジー』のおいしいところをCDに詰め込んだ『THE BEST OF FINAL FANTASY』をおすすめします。

壮大でゆったりとしたクラシックに編曲された「SCENEⅢ」から始まるこのCDは、『ファイナルファンタジー』の世界というよりも、もっと素敵な空間に連れていってくれる気がします。初回限定特典として、『ファイナルファンタジー』シリーズ作曲者植松伸夫氏のエッセイ集『人生思うがまま』が付いてくる。こちらもかなり良い出来なので見てほしい。

五劫（ごこう）のすり切れ　プレイステーション用ゲームソフト「アイドルプロモーションすずきゆみえ」ってばいったいどんな内容なのだろう？大きな声では言えませんが、かなり期待しています。むふふ。（はがゆいみたいなのか？ときメキ通）

DOS/V ●シミュレーション Jコード026701／CD-ROM6枚／RAM16M以上／空HD30M以上

EAV
発売日●96年3月1日
定　価●7800円

WING COMMANDERⅣ(EA-EXPRESS)

昨日の友は今日の敵。今回はなんと、地球人同士の戦いだ

■ため息が出るほどの映像

はるか未来に宇宙で繰り広げられるスペースロマンを、3Dシューティングとミックスした『WING COMMANDER』シリーズ。このシリーズはゲーム内容だけでなくオープニングや戦闘の間に挿入されるビジュアルシーンの豪華さで話題を集めてきた。

最新作の『Ⅳ』では、ついに製作費が10億円を突破するという、ビックスケールなゲームになってしまった。ハリウッドの俳優をふんだんに使い、製作費だけでなくその内容もハリウッド映画顔負けのものとなっている。具体例を挙げてみよう。『Ⅳ』の主人公であるブレア大佐は、じつはあの映画「スターウォーズ」で主役のルークを演じたマーク・ハミルなのだ。

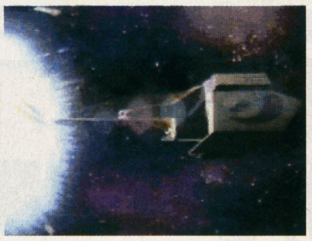

海賊行為を行なう反乱軍。理由はともあれ、許せないぞ！

■手を取り合った友を……

『Ⅲ』までは連邦軍とキルラー軍との戦いを描いてきたこのシリーズも、『Ⅳ』ではちょっと変わった設定になる。外部からの敵を撃退した連邦内で発生した内乱をテーマにしているのだ。もちろん敵となるのは、昨日まで一緒になって戦ってきた人間達。

主人公であるブレアも、その内乱に巻き込まれた1人。前作で疲れ果てた彼は農村に引っ込んでいたのだが、内乱発生のため臨時召喚されてしまったのだ。

敵、つまり内乱軍が使う兵器も味方（連邦軍）と同じものだ。戦うのは忍びないが、彼らは民間船や医療船を襲い、海賊行為を繰り返しているのだから、倒さないわけにもいかないのだ。

■倒される前に倒せ！

ゲームそのものの内容は前作までとさほど変わらない。3D空間に展開する敵味方の戦闘機をうまく見分け、敵の弾を避けつつ敵機を撃ち落としていけばいい。実際の空戦のように後ろを取られると一方的に攻撃されてしまうので、それなりの腕が必要になることは言うまでもない。

ムービー部分の出来に酔いしれていると、いつのまにか自分自身がブレア大佐になり、連邦の危機に立ち向かっている気分になってしまう。そんな気持ちにさせてくれるだけでも、『Ⅳ』のムービーは価値があると言えよう。願わくば完全日本語への吹き替えを願いたいところである。

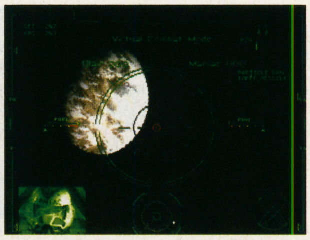

寮機がいるときには左下のテレビでよく話しかけてくる

映画に匹敵する豪華キャストで迫る、数々のムービー

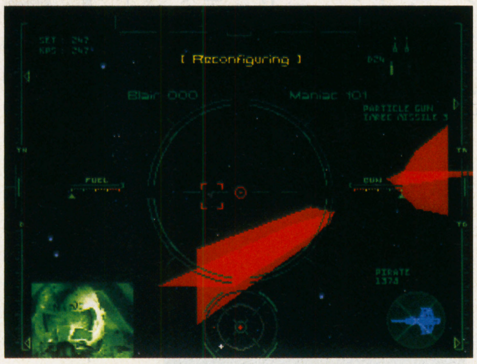

ゲーム画面はSVGAを使用した迫力満点のものだ

DOS/V ●シミュレーション Jコード037451／CPU386SX 33MHz以降／RAM4M+520K以上／空HD3M以上／MS-DOS5.0以上／VGAグラフィックカード／Sound Blaster16/Pro/AWE32

ビクターエンタテインメント
発売日●96年3月1日
定　価●12800円

Command and Conquer (日本語版)

残酷な命令でも平気でこなす。それが悪の組織の掟なのです

■未来でも争いは絶えぬ

時は近未来。超金属の獲得競争のため、国連編成によるGDI軍と、悪のシンジケートNOD軍がしのぎを削っていた。プレーヤーはどちらかの軍に志願した部隊長となり、数々の任務を遂行していく。

戦場ではリアルタイムで時が流れていく。素早く兵隊や戦車、ホバークラフトなどの兵器に指示を与えると同時に、基地そのものを作ったり新たな兵器を生産しなければならない。ぼやぼやしていると敵の部隊が次から次へと現れ、味方の重要拠点を破壊されてしまうかもしれない。

NODでの上司。任務を達成してもほめてさえくれない

■悪の気分にはまろう！

このような設定のゲームだと「正義の味方」であるGDI軍でしかプレーできないのが普通。だがこの『コマンド&コンカー』では悪の組織であるNOD側でもプレーできてしまう。

GDI側と比べてNOD側の上司はぶっきらぼう。任務を完遂しても冷淡な口調で次の任務が指示される。任務内容も自ら敵の勢力圏内に全滅覚悟で基地を作ったり、一般の村人を巻き込んででも重要人物を倒すなど、悪の組織にはまりきったもの。たまには悪役になりきって部隊を指揮するのも面白いものだ。

村の1つや2つは平気で焼き払う。NODならではの任務

DOS/V ●シューティング Jコード026735／CD-ROM1枚／RAM8M以上／空HD2M以上／Win95動作確認済み(シングルDOS USモードにて動作)

EAV
発売日●96年4月26日
定　価●9800円

マジックカーペットDX

じゅうたんに乗って夢の世界飛行だ

魔法のじゅうたんに乗って敵と戦いながら、魔法エネルギー「マナ」を集めていく3Dシューティング。マナを集める、敵を倒す、城を守るという3要素をバランス良く行うことが必要。魔法のじゅうたんに乗って空を飛ぶ爽快感は格別だ。

マジックカーペットは結構速く慣れるまでは操作が難しい

DOS/V ●シミュレーション Jコード028070／CD-ROM

イマジニア
発売日●96年3月8日
定　価●14800円

HARPOON Ⅱ ULTIMATE

戦闘に勝つためには時間の流れを掴め！

このゲームは、現代における海空戦をテーマにしたシミュレーション。プレーヤーは、リアルタイムで進行していく状況を常に把握しながら、敵艦隊の壊滅を目指す。登場兵器のグラフィックや詳しい性能が分かるデータベース付き。

グラフィック付きのデータベースは、マニア心をくすぐる

先月号の続き、12月29日に「セガ・ラリー」が発売されると云うのに、娘たちの「レイアース」がまだエンディングをむかえていません。あ～レーシングコントローラーも買ったのよ、早く終ってくれ～！（えみとゆみ）

五(ご)劫(こう)のすり切れ

DOS/V ●アドベンチャー　Jコード034045／CD-ROM／RAM4M以上／CPU:486/25MHz／VGA

ビクターエンタテインメント
発売日●96年3月16日
定　価●12800円

キランディアIII 日本語版
マルコムのシニカル・ギャグ・アドベンチャー

天下無敵の嫌われ者・道化師マルコムの、笑いと皮肉の物語

■明るく楽しい復讐物語

美麗なグラフィックとフルアニメーションで好評を得た画面クリック型アドベンチャー『キランディア』シリーズの3作目。本作は、国王と王女を殺害した罪で銅像に変えられてしまった道化師マルコムの冒険を描いたものだ。

ある嵐の夜、稲妻に当たって復活をとげたマルコムは、自分に無実の罪をかぶせた大臣とキランディアに復讐するために旅立つことになる。だが、どうやら彼の思惑とはまったく違った方向に話は展開していくらしい。主人公がひねくれたお尋ね者ということもあってか、コミカルありシニカルありの一筋縄ではいかないストーリー展開だ。

■手段を選んでちゃダメ

ストーリーを進めるためには登場人物の話を聞いて、アイテムを集めて、それを使って、といろいろなことをしなければいけない。だが、その際にマルコムの性格を変えていくことが必要になってくる。相手によっては良い性格で応対しないとダメだったり、反対にうそつきに徹しないと何も情報がもらえなかったり、ということがあるのだ。アイテムの使い方にも、ジョーク的なひねりが必要になったりする。

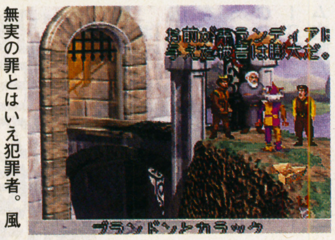

無実の罪とはいえ犯罪者。風当たりは冷たい

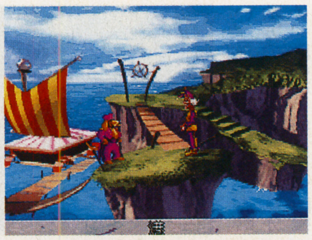
定評のある美しいグラフィックがアニメーションする

DOS/V ●シミュレーション　Jコード039063／CD-ROM／RAM8M以上／空HD5M以上

EAV
発売日●96年4月26日
定　価●6800円

ADVANCED TACTICAL FIGHTERS(EA-EXPRESS)

映画のような高解像度のCGでエースパイロット気分になれる

■空の王者が新ブランドで

ほれぼれしてしまうような描き込みがされたグラフィックと、写真取り込みデータをうまく使い分け、完全実写フィルムと勘違いしてしまうかのようなビジュアルを持つ『U.S.ネイビーファイターズ』。これがさらにグレードアップし、新ブランド「ジェーンズコンバットシミュレーション」として登場することになった。その第1弾がこの『アドバンスドタクティカルファイターズ』。

グラフィックの質はもちろん、データも最高級のもの。なんと軍事研究機関として世界的に有名な権威である「ジェーンズ・インフォメーション・グループ」の協力を得ているのだ。

■真のエースを目指せ!

プレーヤーは米空母アイゼンハワーに所属する、米海軍航空隊のエースパイロット。F-22やB-2などの最新鋭機を操縦し、上空警戒、護衛、爆撃などの任務をこなしていく。またモデムやネットワーク環境があれば、最大8人同時の対戦プレーも可能。

高解像度の取り込み写真が多用され、精密なデータも豊富に用意されているので、本物のパイロットになった気分でプレーができることだろう。

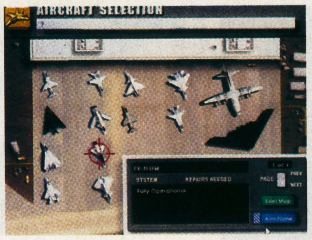

機体選択画面。実写取り込みの機体が選択を待っている

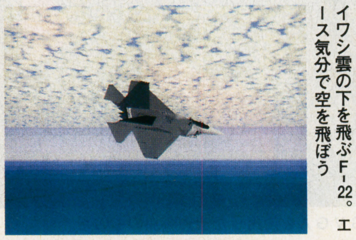
イワシ雲の下を飛ぶF-22。エース気分で空を飛ぼう

DOS/V ●スポーツ&レース　Jコード037613／CD-ROM2枚／RAM16M以上／空HD3M以上

EAV
発売日●96年3月8日
定　価●6800円

NBA LIVE '96 (EA-EXPRESS)

NBAバスケットの興奮をリアルに再現

NBA全31チームの選手が全員実名で登場するバスケットゲーム。クオータービュー画面を採用することで、高さや奥行きの表現が可能となり、よりリアルな試合が楽しめる。データも充実しており、NBAの資料集としても使える。

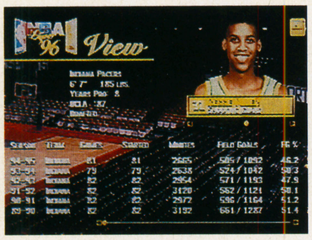
3Dレンダリングされたグラフィックのリアルさにも注目

DOS/V ●シミュレーション　Jコード041149／CD-ROM

EAV
発売日●96年4月26日
定　価●6800円

PGA EUROPEAN TOUR GOLF (EA-EXPRESS)

ヨーロッパの名ゴルフ場でナイスオン!

テレビ中継と見間違うくらいに綺麗なCGでプレーヤーを魅了する『PGAツアーゴルフ』のヨーロッパ版。ドイツ、イギリス、アイルランドの有名な3つのゴルフコースを、9人の著名なゴルファー達と一緒にまわることができる。

リプレー機能でショットを再検討。うまく飛んだかな?

DOS/V ●アドベンチャー　Jコード039071／CD-ROM／RAM8M以上／空HD6M以上

EAV
発売日●96年4月26日
定　価●9800円

バイオフォージ

ある日突然、サイボーグにされたら?

主人公は、突然サイボーグに改造されてしまった1人の男。なぜ自分が改造手術をされたのか? ストーリーが展開していく途中には敵が現れ、バトルが始まる。バトルシーンは格闘ゲーム風で、サイボーグ同士の戦いは独特の雰囲気。

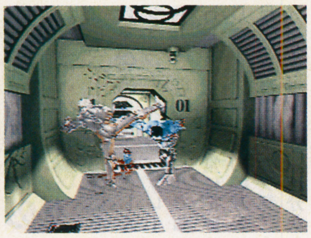
各敵には有効な技がある。うまく使いこなして戦おう

DOS/V ●シミュレーション　Jコード041157／CD-ROM

EAV
発売日●96年4月26日
定　価●6800円

ABUSE (EA-EXPRESS)

遺伝子操作が生んだ怪物をやっつけろ!

とある刑務所で密かに行われていた遺伝子実験により、おそろしい化け物に変身した囚人達と戦うシューティング。カーソルで主人公を動かし、マウスで照準を合わせるという、これまでにない操作感覚と、抜群の爽快感が魅力。

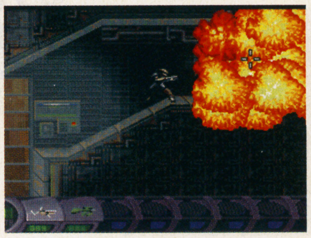
刑務所の外に被害をおよぼさないため、主人公は戦う

五(ご)劫(こう)のすり切れ　セガサターンをソニーTVに接続している方、“何か違うな”と思いませんか?…(ケース・バイ・ケース)

DOS/V ●アクション

Jコード032476／CD-ROM／486DX2/66MHz以上

アクティビジョン・ジャパン
発売日●96年4月11日
定　価●8800円

MECHWARRIOR2

本格ロボットシミュレーション『バトルテック』のパソコン版

■**待望の日本語版が登場**

昨年の8月にアメリカで発売され、既に80万本のセールスを記録している3Dロボットシミュレーション『メックウォリアー2』が、音声の吹替えによる日本語版で発売される。『メックウォリアー』は、日本でも熱狂的なファンに支持されているアーケードゲーム『バトルテック』の世界をパソコン化した作品だ。

ゲームの背景となる3057年の未来世界では、「ジェイドファルコン」と「ウルフ」という2つの氏族が対立、激しい戦いをくり広げている。プレーヤーは2つの氏族のいずれかを選択し、「バトルメック」という巨大ロボットのパイロットとして、敵陣営のバトルメックと戦う。

■**機体を自由に改造できる**

本作品には12種類のバトルメックが登場する。各バトルメックは、機動力重視の機体、攻撃力重視の機体など、それぞれ性能や用法が異なるので、プレーヤーはミッションの内容（偵察、破壊、防衛、援護など）と、戦場の地形（砂漠、都市、氷原、渓谷など）を考慮して、任務の内容にもっとも適したバトルメックを選択しなくてはならない。

さらにプレーヤーは、バトルメックの武器、装甲、エンジンなどを、自由にカスタマイズ（改造）することができる。どんな装備が効果的か、あれこれ考えながらバトルメックをカスタマイズして、オリジナルマシンを作ろう。

なお、用意されたシナリオは全部で50種類もあり、じっくりとプレーが楽しめる。また、初心者用の練習モードもあるので、これで慣れておけば大丈夫だ。

■**充実したスタッフ**

ビジュアルやサウンド面の充実ぶりも注目だ。3Dグラフィックはポリゴン、テクスチャーマッピングの技術を使い、スムーズな動きを実現。また、ビデオ・エフェクトや効果音にもハリウッド映画のスタッフ、最新の技術を結集し、シリーズとしての完成度はかなり高くなっているようだ。

改造や戦闘が楽しいこのゲーム。単に『バトルテック』フリークのみならず、ロボットバトルゲームが好きな人に広くお薦めしたい。

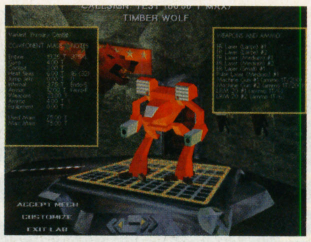

アゴがはずれるほどすごい！迫力のオープニングムービー

練習モードで教官から操縦の基本を教えてもらおう

はじめの5分でぜ～んぶ丸わかり

ミッションの内容を確認
まず最初に任務を言い渡される。画面表示は英語だが、付属の日本語ガイドブックに翻訳文がしっかり書いてあるので、英語か分からなくても心配はいらない。

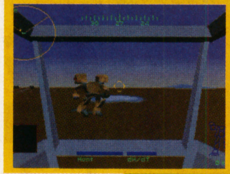

バトルメックの改造だ
どのバトルメックで出撃するか、そしてどんな装備を搭載するか、プレーヤーが自由に設定できる。慣れないうちはあんまりいじらないほうがいいかも……。

いざ出撃。敵を叩け！
さあ、戦闘だ。やみくもに攻撃すると、武器がオーバーヒートするから気をつけろ。ミサイルなどの搭載数が少ない武器はムダ弾を撃つな。健闘を祈る！

DOS/V ●アクション

Jコード026956／CD-ROM／RAM8M以上／MS-DOS5.0以上／ROLAND,Sound Blaster

スペクトラム ホロバイト ジャパン
発売日●96年3月29日
定　価●8800円

TOP GUN —Fire at will—

アメリカ主力戦闘機F-14に乗り世界の空の平和を守れ！

■**映画の主人公になれる**

映画『トップガン』の雰囲気を再現したフライトアクション。プレーヤーは海軍のF-14に搭乗することになる。トップガンフライトアカデミーを卒業して、平和を守るため世界中の空を舞台に戦いぬくのが目的だ。

司令官の作戦指示を聞いて次の任務に備えよう

■**誰でも操作できるのだ**

作戦は全部で40種類以上あり、地域紛争解決から世界危機を救う任務など、さまざまな難易度のものが用意されている。またゲーム中に挿入されるビデオシーンは実写取り込みで、合計で1時間以上もあり、雰囲気を盛り上げてくれる。

プレー画面では、3Dグラフィックスを使用した迫力のあるゲームを楽しむことができる。そして自機の操縦方法は、今までのフライトシミュレーションにありがちな複雑なものではなく、きわめて簡単な操縦方法になっているいるため、初心者でもすぐに自由に操れるようになる。また後部座席には副操縦士が座っており、各作戦ごとに射撃や爆撃についてアドバイスを出してくれるのも嬉しい。

アクション物としての要素を膨らませたゲームなので、今まで複雑な操作のためフライトものを敬遠していた人にもお薦めの1本。

簡単だが必要な物がまとまって見やすいコックピット画面

DOS/V ●アクション

Jコード030872／CD-ROM／RAM4M以上／CPU:486/25MHz／VGA

ビクターエンタテインメント
発売日●96年3月22日
定　価●12800円

IRON ASSAULT（日本語版）

巨大ロボットを操り、敵を撃退せよ！

近未来の地球を支配しているシンジケートに対抗し、世界に平和を取り戻すために巨大ロボットで戦う、3Dロボットアクション。ポリゴンと疑似スプライトによってリアルに表現された戦場の中で、敵味方のロボットが戦い合う。

市街地での戦い。着弾がそれるとビルや車も破壊される

DOS/V ●シューティング

Jコード028037／CD-ROM

イマジニア
発売日●96年4月未定
定　価●9800円(予)

INFELNO

宇宙に移住した人類に滅亡の危機が迫る

抜群の描画の速さを誇る『TFX』。その高速3Dシミュレーターエンジンを使い、宇宙空間に舞台を発展させたのがこのゲームだ。主人公は人類最強の戦士。最新鋭の宇宙船インフェルノに乗り侵略者と戦い、銀河征服の野望を打ち砕く。

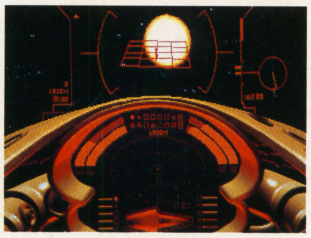
コクピットから見る漆黒の宇宙空間の眺めは、また格別

最近ジェネシスソフトとが面白くて仕方ない。「メガボンバーマン」とか「トージャム＆アール２」とか。スナッチャーも買おうとしたが英語力は皆無なのでやめた。（Y・K）

五劫のすり切れ

DOS/V ●スポーツ&レース

Jコード039047／CD-ROM

インタープレイ
発売日●96年3月22日
定　価●6800円

Whiplash

この走り！気分はまさにスタントマン

車体、背景などをテクスチャーマッピングした3Dポリゴンのカーレース。ループやコークスクリューなどのアクロバティックで斬新なコースが特徴。クリアするには高度なテクニックを要求される。ネットワーク対戦にも対応している。

ポリゴンの車の実写さながらの演出にビックリするはず

DOS/V ●スポーツ&レース

Jコード041220／CD-ROM／CPUi486DX2以上推奨／要SVGAビデオカード

ヴァージンインタラクティブ
発売日●96年4月26日
定　価●8800円

マニックカート

世界各地を走るためにマシンを強化

カートに乗り、全8カ国・16コースを走破してトップを目指す。カートの種類やスピードなどは、好みに合わせて細かく選択できる。もちろんレースに勝てば賞金が貰え、貯めたお金でマシンをパワーアップすることもできる。

背景の建造物や山々は、テクスチャーにより美しく再現

DOS/V ●シューティング

Jコード042617／CD-ROM1枚／RAM8M以上／空HD30M以上／WIN95動作確認済（DOSプロンプトにて動作）

インタープレイ
発売日●96年4月26日
定　価●6800円

DESCENT Ⅱ

360度の高速スクロールで画面ぐるぐる、脳ミソぐるぐる

■賞金のために再び出撃！

360度すべての方向に回転するシューティング、『DESCENT』。重力を感じさせない全方向へのスクロールは、ジェットコースターに弱い人だと酔ってしまいそうだ。この『DESCENTⅡ』も、そのシステムを継承している。前作に惚れ込んだファンなら、すぐに感情移入して始められるだろう。また、物語も前作の続き。前回の出撃で任務完了した主人公が、うやむやのうちに再び出撃させられてしまう。なかなか理不尽さが漂う、現実味あふれる展開がいい。

全天スクロールで、さっきまで床だった場所が地面になる

■この感覚が病みつきに

プレーヤーは縦横無尽に戦場を飛び回り、ロボットを撃ち落としつつ、囚われた人々を助け出していかなければならない。そのためには、迷路のような基地の中を徘徊して進んで行かなければならない。これが普通の3Dゲームなら、サクサクと進んで行けるのだけど、このゲームだとそうもいかない。全方向スクロールなので上下が分からなくなり、方向感覚が狂ってしまう。初めてプレーをする人は、この感覚に慣れることが必要だ。しかし、この感覚を一度味わうと、他の3Dシューティングが色あせたような感じさえする。

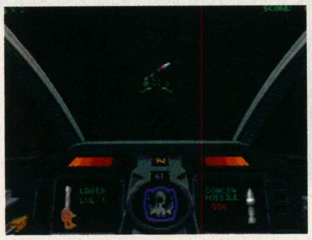

ゲーム中にはミサイルなどのアイテムが落ちていることも

その他のパソコンゲーム情報

発売日	タイトル	ジャンル	ハード	発売元	定価	Jコード
96.3.15	バリューセットシリーズ　三國志Ⅴ&三國志・リターンズ	SLG	WIN	光栄	16800円	042846
96.3.15	バリューセットシリーズ　信長の野望・天翔記&信長の野望リターンズ	SLG	WIN	光栄	14800円	042838
96.3.28	学校のコワイうわさ　花子さんが来た	ADV	PIPPIN	アミューズ	3800円	042862
96.3.29	SPACE RUNNER WINDOWS95版	SLG	WIN	イマジニア	9800円	035581
96.4.5	バリューセットシリーズ　提督の決断Ⅱ&提督の決断Ⅲ	SLG	WIN	光栄	19800円	042854
96.4.12	ALIENS／エイリアン	ADV	DOS/V	マルチソフト	7,800円	039527
96.4.26	麻雀悟空	B&T	MAC	アスキー	8800円	043028
96.4下旬予	ロックマンX	ACT	WIN	ゲームバンク	7800円	040517
96.4予定	クローン・レンジャー	ADV	PIPPIN	サイバーアーツ	価格未定	042013
96.4予定	ショックウェーブ：インベージョンアース	STG	PIPPIN	EAV	価格未定	042072
96.4予定	T・BREAK	PZG	PIPPIN	インフォシティ	3,800円	043133
96.4予定	人無村（仮）	ADV	PIPPIN	from　游	価格未定	042064
96.4予定	グライダープロCD日本語版	SLG	MAC	ウエップシステム	7800円	043371
96.4予定	ゾーンウォリアー宇宙の戦士ー日本語版	SLG	MAC	ウエップシステム	7800円	043362
96.4予定	Master of Orion II	SLG	DOS/V	スペクトラム　ホロバイト　ジャパン	8800円	043125

FM-TOWNS ●アドベンチャー

Jコード042595／CD-ROM1枚／CPU486以上動作可能／RAM4M以上／マウス専用、FM-TOWNS　MARTYには対応していません

光栄
発売日●96年4月予定
定　価●9800円

ゲーム日本史～革命児　織田信長～

ゲーム感覚で信長の生涯を勉強しよう！

アニメーションドラマを主としたアドベンチャーを楽しみながら、織田信長の波乱の人生を体験する、教育ソフト。信長に関する人物、事件、文化などを図版入りで解説するデータベース機能もあり、楽しみながら学べる1本だ。

本題の歴史部分は、もちろん史実に基づいて作られている

PC-9801 DOS/V ●アドベンチャー

Jコード038547／CD-ROM2枚／要256色／CPU486以上推奨／33以上動作可能／RAM540K以上

ケイエスエス
発売日●96年4月19日
定　価●11400円

ドラゴンロア

父の意志をつぎドラゴンナイトを目指せ

画面をクリックして進めていくタイプのアドベンチャー。謎の死をとげた父の後を継ぐために、13人のドラゴンナイトに会って、自分の力か知恵を認めてもらうというのがゲームの目的だ。リアルタイムのアクションバトルもある。

3Dレンダリングによる、美しい世界が広がる

五十嵐こうのすり切れ
最近、ゲームについやした時間と睡眠時間とが、みごとに反比例していることに気がついた。（おかやー）

ダ・ヴィンチ創刊2周年記念

ダ・ヴィンチ
創刊2周年記念
BIGプレゼントクイズ

おかげさまで『まったく新しい本とコミックの情報マガジンダ・ヴィンチ』も
本号をもちまして創刊2周年を迎えることができました。
そこで感謝の気持ちを込めて、BIGなプレゼントをご用意いたしました。
クイズに答えてどんどんご応募ください。

〈プレゼント賞品〉

A賞 マツダ キャロル 1名様
※プレゼント車の登録に伴う諸費用、税金、保険およびオプション代金は当選者のご負担となります。なお、当選後の権利の譲渡、換金には応じられません。

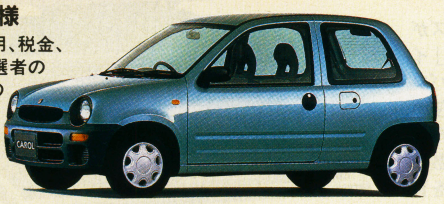

B賞 熱帯の楽園モルディブ 8日間の旅 1組(2名様)
※プレゼント旅行の実施にあたっては、提供の旅行代理店をご利用いただきます。旅券の手配、保険その他の諸費用については当選者のご負担となります。なお、当選後の権利の譲渡、換金には応じられません。
7月6日～12月31日までの出発。成田発着

C賞 NEC PC-98 21V12 1名様

D賞 Apple Macintosh Power Book5300 1名様

E賞 パナソニックコードレス電話付きFAX 2名様

F賞 三菱電機 大画面・高画質ワイドテレビ 2名様

G賞 NTTドコモ デジタル・ムーバ 5名様
※新規加入料、契約事務手数料、月々の使用料は当選者のご負担になります。

H賞 コールマンジャパン キャンバスフラップサック/Mとデタッチャブル 3WAYトラベラーズバッグをセットで 5名様

I賞 キリン・シーグラム人気のバーボンと各種スピリッツの8本セット 10名様

J賞 UCCスーパーオリジナル缶190g 缶30本入り1ケース 20名様

K賞 ゼンリン ナビソフトPCビューワ MAPTRAVELLER Ver.2.0-Windows3.1専用 30名様

L賞 アステル東京PHS 30名様
※使用範囲は首都圏です。あらかじめご了承ください。
機種や色は写真と異なる場合があります。
月々の使用料は当選者のご負担になります。

【問 題】○に文字を当てはめてください。

ダ・ヴィンチは『まったく新しい○と○○○○の情報マガジン』です。

〈応募方法〉

官製ハガキに①クイズの答え②希望賞品名③住所・氏名・年齢・電話番号を明記し、下記までお送りください。
ただしハガキ1枚で賞品1点のみ有効。

〔あて先〕〒104 東京都中央区銀座7-2-6
リクルート ダ・ヴィンチ編集部
「創刊2周年記念BIGプレゼントクイズ」JM係

〔締切り〕**1996年5月7日㈫必着**

〔発表表〕厳正なる抽選の上、『ダ・ヴィンチ』7月号(6月6日発売)誌上および、新聞紙上にて発表いたします。

ダ・ヴィンチ創刊2周年記念

創刊2周年特大号
特別定価450円税込

まったく新しい本とコミックの情報マガジン

ダ・ヴィンチ
5月号

RECRUIT

5月号の特集

作家・芸能人からのプレゼントクイズ
創刊2周年プレゼントクイズ20 創刊2周年1000名にあたる!!
作家ペンネームの秘密クイズ★雑誌クイズタイムショック★映像とブンガクの楽しい関係クイズ★名作マンガおもしろチェック&クイズ★ミステリーな人々のちょっとホラーな密談【綾辻行人vs瀬名秀明vs篠田節子】

大作家を15分でマスターするシリーズ㉕
森 鷗外の解体全書

新連載も続々登場!

PC98シリーズ

PC98 SERIES

PC-9821Cx3/S5T
本体標準価格　378,000円（税別）
本体寸法（mm）355（幅）×385（奥行）×126（高さ）本体のみ（ゴム足含む）
（編集部調べ）
問い合わせ先：NECパソコンインフォメーションセンター
TEL 03-3452-8000（東京）　TEL 06-943-9800（大阪）

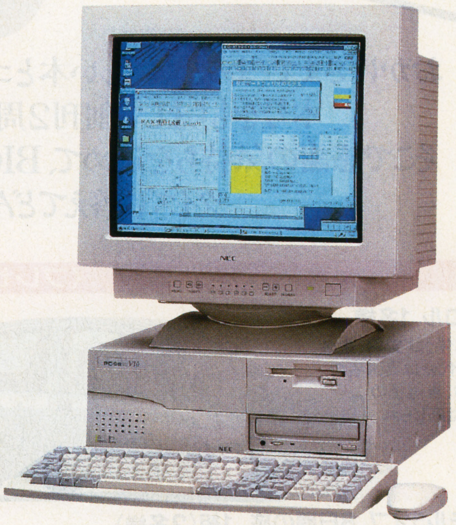

PC-9821V10/S5K
本体標準価格　265,000円（税別）
本体寸法（mm）380（幅）×390（奥行）×150（高さ）
本体のみ（ゴム足含む）
（編集部調べ）
問い合わせ先：NECパソコンインフォメーションセンター
TEL 03-3452-8000（東京）
TEL 06-943-9800（大阪）

国内最大手メーカー

つねに学生の間で、就職したい会社の上位にランキングされている国内最大のパソコンメーカー。そのNECが代表するパソコンのシリーズが、このPC98シリーズ。パソコンは、自分の用途に合わせてどんな機種を買うのかが重要。現在発売されているものは用途に合わせて、新たなバリュースター、98メイトX、そしてオールインワンタイプのキャンビーといったシリーズがでている。また、「ウィンドウズ95」インストールモデルなどを買えば、パソコン初心者でも買ったその日から使いやすいだろう。もちろんソフトの方も、ビジネス、ホビー、ゲームなど多数のソフトが発売されている。モデムを買って今、流行りの「インターネット」を体験するのもいいかも。

IBM PC／AT互換機

IBM PC／AT

Aptiva 560
本体標準価格　オープン価格
本体寸法（mm）369（幅）×392（奥行）×381（高さ）本体のみ
（編集部調べ）
問い合わせ先：ダイヤルIBM　0120-04-1992
受付時間9:00～18:00（土・日・祭日及び6月17日を除く）

FMV-DESKPOWER-SE
本体標準価格　338,000円（税別）（WIN95モデル）
本体寸法（mm）420（幅）×415（奥行）×125（高さ）
本体のみ（編集部調べ）
問い合わせ先：FMインフォメーションサービス
0120-222-015
受付時間9:00～17:00
（日・祝日を除く）

最新ソフトはここから

現在、同一のアーキテクチャーを持つパソコンとして、世界中で普及しているのがIBM PC／AT互換機。近年、海外メーカーだけでなく、富士通、エプソン、東芝など多くのメーカーによって独自のパソコンが発売されている。とはいえ、その基本は同一のものなのでご安心を。また、現在では「ウィンドウズ95」によって、ますますIBM PC／AT互換機の普及が進んでいる。

なんといっても凄いのは、大容量を駆使し3時間という、映画以上の実写映像を使ったシューティングゲームや、アドベンチャーゲームなど。世界的に流行したゲームは、ほとんどIBM PC／AT互換機から出ているといっても過言ではない。もちろんビジネスソフトも充実している。

マッキントッシュ
MACINTOSH

Performa 6310
本体標準価格　オープン価格
本体寸法（mm）320（幅）×419.5（奥行）×109.5（高さ）　本体のみ
（編集部調べ）
問い合わせ先：アップルカスタマーアシスタンスセンター
0120-61-5800　受付時間9:00～18:00（月～金）

PowerBook 5300cs/100
本体標準価格　オープンプライス
本体寸法（mm）293(幅)×217（奥行）×54.8（高さ）本体のみ
（編集部調べ）
問い合わせ先：アップルカスタマーアシスタンスセンター
0120-61-5800　受付時間
9:00～18:00（月～金）

OSの完成度ならこちら

グラフィックや音楽、出版などクリエイティブな仕事の現場で最も使われているパソコンがマッキントッシュ。使いやすさ、わかりやすさを前面にだしたOSは、発売当初からGUI（グラフィカルユーザーインターフェース）によるアイコンやゴミ箱などが使われていた。現在でもどんどん進化しているそのOSは直感的にわかりやすく、初心者でも慣れやすいはず。

現在、初心者向けとしては、ビジネスから通信、ホビーまでさまざまなソフトを同梱したオールインワンのパフォーマシリーズが便利。まさに電源を入れるだけですぐに使える。また、パフォーマユーザーは、アップルによる無料電話サポートが受けられるというのは、初心者にとって有り難い。

FMV-タウンズ
FMV-TOWNS

FMV-TOWNS Tresh・GS
本体希望小売価格　298,000円（税別）
本体寸法（mm）420（幅）×418（奥行）×128（高さ）本体のみ
（編集部調べ）
問い合わせ先：富士通（株）FMインフォメーションサービス
0120-89-4321

NECと同じぐらい古い国産パソコンメーカー。タウンズシリーズは、発売当初からマルチメディアパソコンという指向性を持っていた。また、多彩な画面モードを持ち、グラフィックに強いため古くからＣＧも隆盛。

X68030 X68000
X68030／X68000

X68030
本体希望小売価格　398,000円（税別）
本体寸法（mm）155（幅）×270（奥行）363（高さ）本体のみ
（編集部調べ）
問い合わせ先：シャープ（株）
コンシューマーセンター
TEL 043-297-4649（東日本）
TEL 06-621-4649（西日本）

このパソコンはグラフィックに強く、アーケードから多数のゲームが移植されている。また、ユーザーによるゲーム制作やＣＧなども盛ん。昔からの根強いファン層が多く、独自の世界を形成している。

ピピン@アットマーク
PIPPIN@ATMARK

PIPPIN ATMARK　特別ネットワークセット
希望小売価格　64,800円（税別）
本体寸法（mm）約226（幅）×257（奥行）×89（高さ）本体のみ
（編集部調べ）
問い合わせ先：（株）バンダイ　TEL 03-3864-3461

コンピューターのアップルと、おもちゃのバンダイが手を組んだマルチメディアマシン。基本的なシステムは、マッキントッシュと同じなので使いやすいはず。後々、さまざまな周辺機器が発売される予定。標準で通信機能をサポートしているので、インターネットなども楽しめる。また、マッキントッシュでもピピンのソフトが遊べるのはマックユーザーにも嬉しいところだ。

今月の攻略展示ソフト

- パンツァードラグーン ツヴァイ
- 鉄拳2
- グラディウスデラックスパック

改築のため、次号最終回の「攻略の館」。今回は腕だけは確かな当館の住人達が、皆様をご案内いたします。それではどうぞ、ごゆっくりお楽しみください。

話題のゲームがもっと楽しくなる! じゅげむ 攻略の館

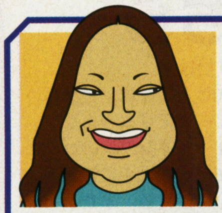

ライターなのに活字に弱い困った人。ヌケてるうえにカレー好きなため、ついたあだ名は「キレンジャー」。

俺が攻略するぜ ひろりん

次のステージを楽にするためのボス攻略

この作品では、ステージクリア時に体力が一定量しか回復しない。そこでちょっと逃げ腰なやり方だけど、ダメージを最小限に抑えることを前提に、ボスを攻略してみた。これなら初心者もオッケーさ!

パンツァードラグーン ツヴァイ

■セガ・エンタープライゼス■シューティング■サターン■5800円■発売中■CD-ROM

ダメージを最小限に抑えるためのボスキャラクター攻略ファイル

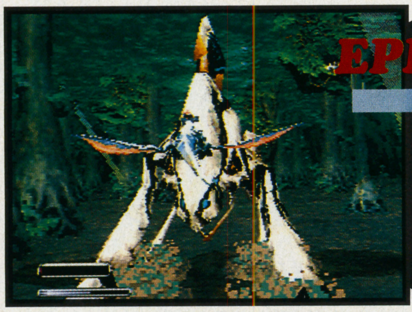

EPISODE 3
BOSS
ハヌマン

本体よりも弾を優先して撃て!

⬆ブーメランは手元に戻ってくる。コレ一般常識。でも画面から消えると安心しちゃうのは、なぜだろう?

➡とにかく弾を消せ、本体が画面から消えても弾を消せ!

自機を狙ってくる集束弾と、画面上方から落としてくるポッドが避けにくく、イヤ〜ンな感じ。本体よりもこっちを先に壊すべし。残り体力が少なくなると、腕を降り下ろしてからブーメランを飛ばしてくる。ブーメランの速度は遅いし腕を振り下ろす動作も鈍いけど、攻撃力は高い。ナメないように。ところでコイツは死に際に体内から赤い弾を吹き出すけど、これは1コ10点。撃って損なし。

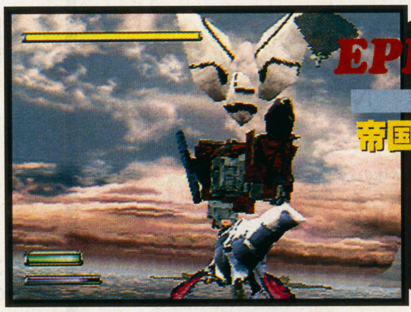

EPISODE 2
BOSS
帝国軍巨大輸送艇

破片と爆弾さえ注意すれば楽勝!

ナリはでかいが攻撃は貧弱。破壊された箇所の部品が落ちてくるぐらい。そんなわけでボスが前方にいないときに集中攻撃すれば、な〜にも問題はない。もし前方にいるときに部品を壊しちゃったら、それを優先して破壊すればいいだけ。ただしある程度本体にダメージを与えると、左側面に爆弾を積んだ箱が現れる。ここからボロボロと爆弾を落としてくるので、さっさと壊すのが吉。

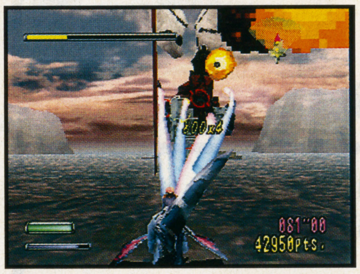

➡転がってくる部品は、破壊する方が楽。レーザー1発で壊れるし

⬆壊れた部品の中から爆弾が出たら、大当たり!……なワケない。地上に落ちる前に、せっせと壊していこう

EPISODE 5

BOSS

ヌース

レーザーより通常弾をメインに

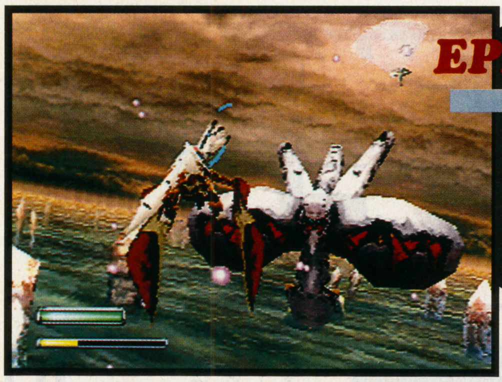

本体の周囲で回っている、反射板がクセモノ。レーザーで本体を攻撃すると、この板がすべて受け止めてしまうのだ。「何でい、反射板を壊せばいいじゃん」というアナタはうっかりさん。実は反射板があるときの本体の攻撃は、誘導ミサイルを放つ程度。逆に反射板を壊すと、左右に交差する2連弾を大量に撃つなど、明らかに殺意がこもっている攻撃が……。よってこの際、反射板は無視。地道だけど、通常弾のみで本体を攻撃する方が賢い。

⬆誘導ミサイルにさえ気をつければ、ノーダメージで倒せるはず

反射板の壊し方

反射板は、レーザーを撃つと必ず正面に現れ、受け止める。この正直な性格を利用するのだ。レーザーを撃った後、すかさず通常弾を叩き込むというパターンでいこう。

➡反射板を壊したい、そんなあまり賢くない人はどうぞ

EPISODE 4

BOSS

ランドドーラ

回避が優先。攻撃の機会を窺え

さまざまな攻撃を仕掛けてくるけど、水中からの尾鰭の攻撃と空中で出すレーザーの威力が、ハンパじゃない。どちらの攻撃も自機の縦軸に合わせてくるから、真下に本体（もしくはレーザー）が見えたら、急いで左右に回避すればOK。でもコイツは、攻撃する前は隙丸だし。これを見逃さず、一気にダメージを与えるのだ！

超 重要ポイント

水中から大量に放たれる機雷。壊すと、とんでもなく速い撃ち返し弾が飛んでくる厄介なシロモノ。でも壊さなければ、何もしてこない。うっかりロックオンしないように。

⬆機雷はクラゲのようなもの。手を出さなければ安全だが、ちょっかいを出すと……

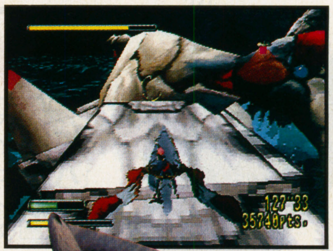

⬆ある程度ダメージを与えると、本気モード突入。ノーダメージで勝てたら、エライ！

アナタの疑問にお答えします

パンツァードラグーン ツヴァイ Q&Aコーナー

ステージの途中にある分岐点、条件を満たすと成長するドラゴン。この2点に関わる謎を、ここで解決するぞ。

Q ドラゴンは、成長すると強くなるの？

A 答えはYES。成長すると見た目が変わるだけじゃなく、能力も上がっているのだ。体力ゲージやバーサクモードのゲージも伸びているぞ。その能力値は、下の表を参考に。そして表以外のドラゴンにもなることが……！

形態ごとの能力値

第1形態	スターティングデステニーでの形態。通常弾4連射、レーザーは最大で4発同時射出可能。
第2形態	エピソード2の終わりでこの形態に。通常弾6連射、レーザーは最大で6発同時射出可能。
第3形態	エピソード3以降で見られる形態。通常弾6連射、レーザーは最大で6発同時射出可能。
第4形態	エピソード4以降に登場するかもしれない形態。通常弾8連射、レーザーは最大で8発同時射出可能。

➡中盤、エアバイクのような敵が6体出てきて左右に分かれたらそれが合図

Q 分岐点はエピソード2にしかない？

A 答えはNO。はっきりと見えないけど、まだ分岐点はあるよ。それはズバリ、エピソード3と4。目安となる場所は、写真を参考にね。

そうそう、オプション画面で「INSTRUMENT MODE」を「FULL」にすれば、分岐点を通った直後、どのルートに進んだかが分かるよ。ちなみにエピソード4には、他の分岐点もあるぞ。

ここら辺に分岐点アリ

⬅スタートしてすぐシャッターが見える辺り。画面の端をよ〜く見ておこう

©SEGA ENTERPRISES,LTD.1995,1996

鉄拳2

■ナムコ■格闘■プレイステーション■5800円■発売中■CD-ROM

隠しキャラクター達を登場させる方法だ

前作同様、ゲームをクリアすると使える中ボス達。しかも今回は、1人+2匹増えた13キャラクター。その使用法と特性を紹介するぜ。また、ライターは俺じゃないが、5月9日にじゅげむBOOKSから『鉄拳2エキスパート（仮）』が発売されるぜ。ヨロシクな。

俺が攻略するぜ
子安 康之

人生の憤りを格闘ゲームにぶつける不良ライター。少し偏った美観をゲームに求める、変なクセがある。

10人だけじゃ物足りないぜ 中ボス+3名の使用方法!!

今回のコンピューターはなかなか手強く、攻撃パターンを見切らないと苦戦は確実だ。ちなみに、難易度がイージーでラウンド数を1にすると、時間の節約になる。

➡中ボスの攻撃方法は、初めからいるキャラクター達と似たような技を持つものから、まったく系統の違うものまで

⬅⬆中ボス達は、各対応キャラクターでゲームクリアすると使用可能になるぞ。気合を入れてプレーをしろ！

KUMA 熊

対応キャラクター ポール・フェニックス

本場物のベアハッグ

大きなガタイに似合わず、コイツは俊敏な動きをする。特にパンチ系の攻撃はモーションが早く使いやすい。ただし戻りが遅くてマズイよな。

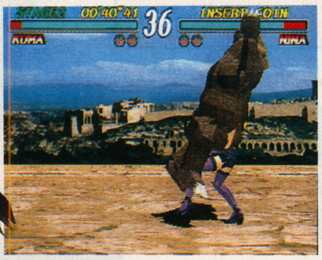

⬅投げ扱いでヘルプレスが入った場合は、追い撃ちでもう1回入る

プロフィール

平八流熊真拳という格闘技を使う、平八のペット。前大会でポールに敗れ、平八と共に修行していた。

LEE 李 超狼（リー・チャオラン）

対応キャラクター 三島 平八

素早い足技で勝負

足癖の悪いリーは、一八とロウの技を合わせたような奴。リーサマーや踵落としみたいな、早くて威力の高い蹴りでブイブイいわせちまえ。

⬅しゃがんでから蹴るブレイジングキックは、翻弄させるのに最適

プロフィール

平八の養子となり、三島流喧嘩空手とマーシャルアーツを使いこなす。前大会で敗れ、一八の秘書となる。

KUNIMITSU 州光

対応キャラクター 吉光

クナイを突き刺せ

突拍子もない技を持つ卍流忍術。相手を翻弄する前に、こっちが戸惑っちまうのが困りものだ。ただしガード不能技は出るのが早いから、隙あらば狙え。殺られる前に殺るのだ！

プロフィール

元卍党の党員だが、吉光を裏切って離反。今大会には彼の持つ「妖刀吉光」を狙って参加、虎視眈眈とつけ狙う。

⬆他のものに比べて、技の出るのが早いガード不能技。さすがはくノ一だな

BEAK 白頭山（ペク・トー・サン）

対応キャラクター マーシャル・ロウ

足技なら本家本元

テコンドーと言ったら足技がメイン。特にハンマーヒールと呼ばれるネリチャギは、右足と左足で中段と上段に変わる。ガードの堅い相手には、2択技として使ってやれ。

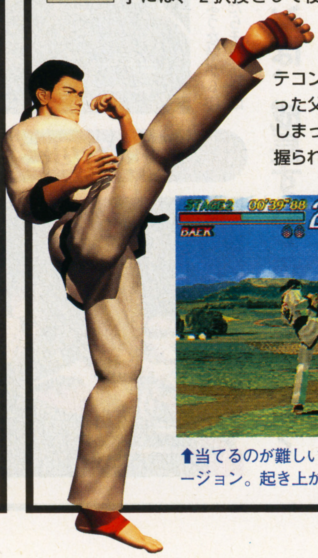

プロフィール

テコンドーチャンピオンだった父親を、誤って殺してしまった達人。その弱味を握られて悪事に荷担する。

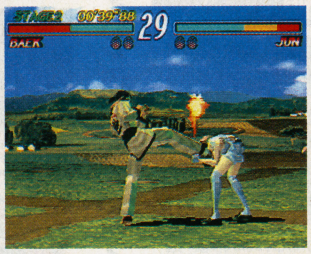

⬆当てるのが難しい、ヒールエクスプロージョン。起き上がりに置いておこう

GENRYU 巌竜

対応キャラクター ミシェール・チャン

頭突きを食らえい

日本の国技・相撲は、足技がほとんどない格闘技。当然、手技の方が使い勝手がいいし、連続でつながる。ガード不能技の極悪かましは、上段攻撃をすかせるのでナイスだ。

プロフィール

実力は横綱級だが素行不良で昇進がならず、そのために前大会に参加。そこでミシェールの魅力に引かれて今大会も参加。

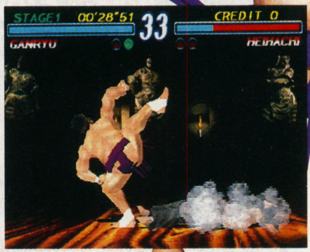

⬆相手を倒したら、四股ウエイクで踏み潰して大ダメージを与えるでゴワス

ARMOR KING アーマー・キング

対応キャラクター キング

お手軽に投げ倒す

通常投げのブレンバスターから、コマンドで変化するスタイナースクリュードライバー。簡単でダメージが大きいので、狙いまくると対戦相手に嫌われることうけ合いだ。

プロフィール

裏プロレスのチャンピオンで、キングに片目を潰されている。今回は、オープニングで酒浸りのキングを叱咤するいい人。

⬆スタイナースクリュードライバーは簡単に爽快感を味わえる

ANNA アンナ・ウイリアムズ

対応キャラクター ニーナ・ウイリアムズ

掌握から技を繋げ

決めりゃ気分爽快な、掌握からの連続間接攻撃。今回もコマンドは同じだから、今までに鍛えたテクニックを披露してやろう。また、掌握からの技が増えたので練習も怠るな。

プロフィール

姉のニーナ同様、骨法と合気道を使う。その姉との仲は険悪で互いに命を狙い合うほど。今大会には決着を着けるべく参加。

⬆しゃがんでから出すブラッディシザースは、上段攻撃をかわしつつ当てられる

P.JACK プロトタイプ・ジャック

対応キャラクター ジャック-2

ちょっと大味だぞ

ジャックのプロトタイプ版だけあって、荒削りで豪快な技がいい味出している。中でも有効的なのが、投げから変化するコマンド技。簡単で大ダメージのお手軽さがいいんだ。

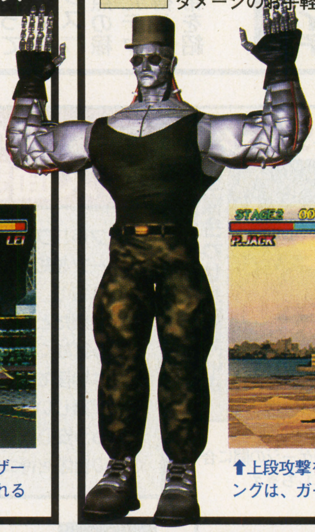

プロフィール

ロシア製の軍用人造人型兵器、ジャックの試作型。しかし前作のドリル付きの方が格好良かったとの噂。

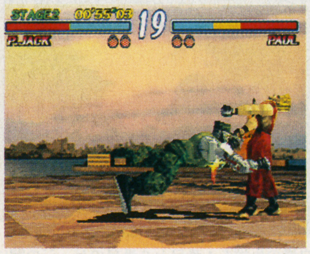

⬆上段攻撃をすかせるヘッドスライディングは、ガードされるとかなりヤバイぞ

KAZUYA 三島一八

対応キャラクター 全中ボスキャラクター

雷神拳で瞬殺せよ

一八を使うためには、全中ボスを使えるようにしてから、中ボス（誰でも可）でエンディングを見ることが条件だ。使用可能になるとタイトル画面も変化するので、要チェック!!

プロフィール

全大会で平八を倒し、三島財閥の支配者になった。悪魔のような性格で、今大会のボスとして君臨する。

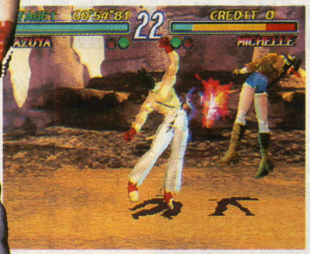

⬆溜めの長いガード不可能技、真・鬼神滅裂を当ててこそ一八マスターと言える

BRUCE ブルース・アービン

対応キャラクター 雷武龍

キックをメインに

キックボクサーだけあって、パンチとキック両方が得意な優れたヤツ。ただ、どちらかと言えばキックの方が性能いい。キック主体に攻めると結構使えるぞ、コイツ。

プロフィール

ムエタイのチャンピオンを再起不能にしたキックボクサー。そのために殺し屋に追われる。現在では一八の私設部隊に所属。

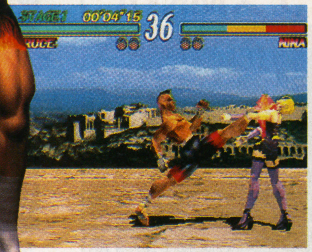

⬆踏みこんでから蹴りを出すレッグバズーカーは奇襲攻撃にいい

WANG 王・椋雷（ワン・ジンレイ）

対応キャラクター 風間準

勁を練り叩き込め

王の使う技は、同じ中国拳法を使うミシェールに近い。中国拳法に憧れてる奴はこのじーさんを使うべし。返し技でテクニカルに攻め、実力の差をひけらかすのも楽しいぞ。

プロフィール

幻の拳法、心意六合拳を使う老人。一八の祖父、亡き仁八の親友で、平和のために三島家を潰すという遺志を継いで戦う。

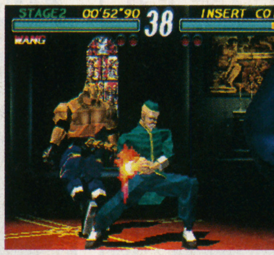

⬆右パンチがヒットすれば確実に回り込んで、背面から大ダメージを与えられる

ちょっと気になる秘密の小部屋

他にも隠しキャラクターはいるのか？

前作では平八のボスとして登場した、デビル一八。これはローディング時の『ギャラガ』でパーフェクトを取れば使えたが、果たして今回もいるのか？

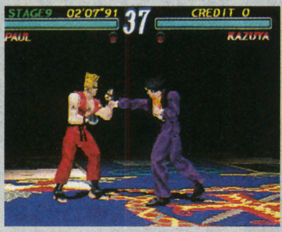

⬅ロジャーやアレックスの他にもアーケード版には登場したが？

ROGER ロジャー / ALEX アレックス

対応キャラクター 全キャラクター

※パンチボタンでロジャー、キックボタンでアレックスが選択可能

⬆⬅自分の体力ゲージを、勝ったときに点灯するランプよりも少なくする。グレイトと言われればＯＫ

出現条件は厳しいぞ

まず、アーケードモードで３人目の対戦相手を倒すときに、マイキャラを瀕死のヤバイ状態にする。その状態で相手を倒せば、次のステージに登場だ。後は戦いに勝つだけで使用可能。

プロフィール（ROGER）

一八の私設軍隊用に育てられた軍用カンガルー。跳躍23メートル、時速60キロで走る超運動性を誇る。

プロフィール（ALEX）

軍用に訓練されたディノニクス。恐竜のDNAを基に、欠けているDNAをロジャーのDNAで埋めた合成生物。

©1994 1995 1996 NAMCO LTD.

グラディウス デラックスパック

■コナミ■シューティング■サターン、プレイステーション■5800円■発売中■CD-ROM

得点稼ぎからボスの安全地帯までを攻略

シューティング全盛期って呼ばれてた頃の、とっても難しい『グラディウス』。そのちょっとした得点の稼ぎ方や、昔使われてたテクニック、知ってると得した気分になれる安全地帯を紹介してあ・げ・る♥

攻略するのはわたし
佐藤"クレイジー"レイ子

ゲーマーの兄貴を持つ女の子。小さい頃からのシューティング好き。ちょっと生意気な19歳。

『グラディウスII』のボス面安全地帯

例えフルパワーアップしても、攻撃のパターンを知らないとボス戦は苦労しちゃうもの。それが再スタートからの最低状態だと、そのまま死ねって感じでやる気なくしちゃうのよね。これは、そんな場面で役立つ安全地帯。場所合わせが難しいけど、これさえ知っていればもう安心。マンガでも読みながら、ボスの自爆を待つだけでOKよ。

1面 フェニックス

座標合わせが難しいよ

↑自機の先端を1番目と2番目のゲージの間に合わせて、ボスの胸くらいの高さにしちゃえ

3面 クリスタルコア

コア部分に座標を合わせる

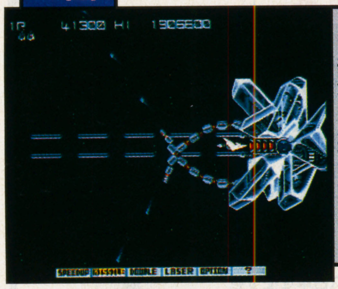

↑後ろから出現するボスに注意しながら、速攻でコア部分とY座標を合わせればOK

2面 ビッグアイ

でっぱりの下に逃げよう

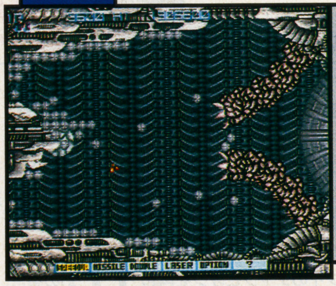

↑後ろのでっぱりの下に隠れて弾を撃つだけ。下すぎると弾が当たって超ムカツキー！

5面 ビッグモアイ

下のモアイの鼻先に注目

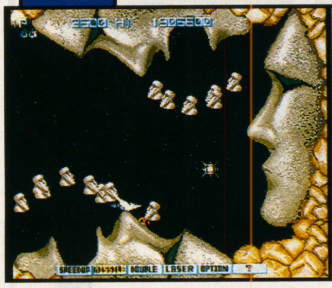

↑どこにいても当たりそうなプチモアイの攻撃。実はモアイの鼻先が安全地帯なの

4面 デスMK-II

OPTIONゲージの場所で連射

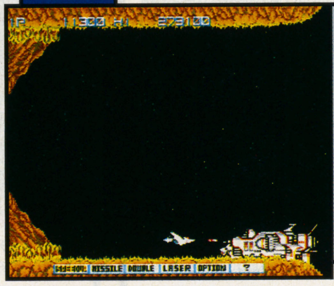

↑最初は下の地形にぴったんこ重ねて、ハッチを壊したら突起のちょっと上に移動するのよ

7面 カバードコア

ボスの右上が安全地帯

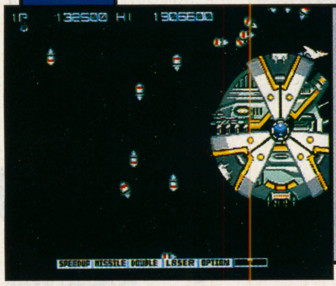

↑ボス出現と同時に回り込めばそこが安全地帯。出現時にミサイル撃つから注意が必要ね

6面 ビッグコアMK-II

オレンジ色のラインが目印

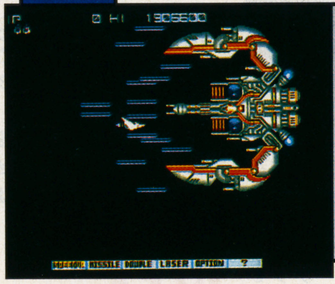

↑出現してくるボスのオレンジのラインにY座標を合わせる。あとは動いたらダメよ

小さな得点でも残さずゲットよ

シューティングの醍醐味は得点稼ぎにある……っていうのは、ゲーマーの人がよく言っていること。でも、実践するのってなかなか難しいのよねぇ。ちなみに、このゲームでわたしが気をつけてるのはこんな感じ。まずは、この3つに注意してプレーしてみてよ。避けるばかりじゃなくて、気合いを入れて狙い撃つことが第一よ。軟弱者はお断り！って感じ。

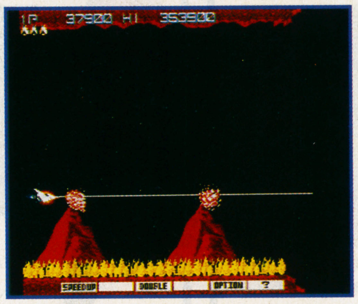

↑『グラディウス』は、どんな細かいものでも逃がさないのが、高得点につながる秘訣♥

得点稼ぎ3箇条

- オプションは3つまで
- レーザーは必ず装備
- バリアは使わない

この『グラディウス』シリーズは自機の強さで敵の攻撃が変化するわよね。だから、パワーアップは必要最小限にとどめること。ミサイルは好みで装備してね。

↑『グラディウスII』は敵の出現パターンを見切ることが大事。溶岩弾も得点になるよ

往年のテクニックでピンチから脱出！

ちょっとムズいけど、ピンチ回避に役立つテクニックを教えちゃう。まずはサイドアタック。これは自機のあたり判定が上下に小さいのを利用して、普通じゃ撃てない敵を攻撃する方法。次はレーザーの特性を生かし、障害物の後ろの敵を攻撃するサイドワインダー。とにかく冷静さが肝心。熱くなっちゃいけないわ。ガンバッテネ！

サイドアタック

↑→回り込まれて撃てないときに便利。でもなんでサイドなの？

サイドワインダー

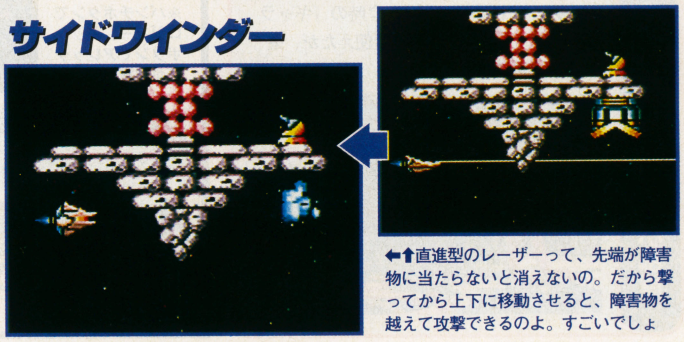

←↑直進型のレーザーって、先端が障害物に当たらないと消えないの。だから撃ってから上下に移動させると、障害物を越えて攻撃できるのよ。すごいでしょ

※画面はサターン版です。

©1985 1996 KONAMI ALL RIGHTS RESERVED.

ウラ技閲覧室

知って得する裏技集。今月は6タイトルの情報をお届けするぞ。

新世紀エヴァンゲリオン

■セガ・エンタープライゼス■サターン
■アドベンチャー■5800円
■発売中■CD-ROM

エヴァンゲリオンの弐号機に乗って戦闘だ

戦闘編のシナリオで、シンジの「さっきは……ごめん」というセリフから始まる章をプレーしたことがあるかな？ もしも経験があるのなら、再びそのシーンに行くと「弐号機に乗る」という選択肢が現れる。これを選べば、次の戦闘シーンで初号機の代わりに弐号機で戦闘することができてしまう。ところで、やはり弐号機に乗ったら、行動をドイツ語で考えないといけないのかな？

じゅげむ編集部

隠しカラオケモードでマイク握って大熱唱？

これはゲームの達成度が全部満たされ、オプション画面の背景にいるキャラクターが全部表示されたら使える隠しモードだ。条件を満たしたら、サウンドテストを選択してみよう。すると、今まで表示されなかったBGMのEx01が選べるようになっている。これを選べば、「奇跡の戦士エヴァンゲリオン」のカラオケムービーが流れ始めるぞ。また、いくらプレーしても達成度が満たされない人にも、いい方法がある。それは名前入力画面で、アスカのファイルに「ヒカリとシンクロ」と名前を入れるだけのこと。これでいつでもカラオケモードを満喫できる。

じゅげむ編集部

林原めぐみ嬢の名前を入力して背景を変更

名前入力の画面で、綾波レイのファイルに「はやしばらめぐみ」と入力してゲームを開始する。すると、シナリオモードの背景が3種類の特別なものに変化する。その中には林原めぐみ嬢直筆の絵もあったりして、なかなか面白い。ゲームの雰囲気がガラリと変わるので、一度は試してみよう。

群馬県　滝沢正法

ワイプアウト

■SCE international■プレイステーション■レース
■5800円■発売中■CD-ROM

タイムをぐんと縮めるロケットスタート

レースの発進時に、一瞬で最高速まで吹き上げるロケットスタート。この『ワイプアウト』にもそれがあり、タイミングは全車種共通。カウントダウンの「ワン」の声が終わった瞬間にアクセルオンすればいいだけ。ただしタイミングはかなりシビアだ。

東京都　佐藤敦史

真・女神転生デビルサマナー

■アトラス■サターン
■ロールプレイング■6800円
■発売中■CD-ROM

イライラする妖鳥との戦闘を楽にする方法

銃系の武器でしかダメージを与えられない妖鳥。剣しか持っていないときに遭遇するとイライラして仕方ない。そういう場合は、仲魔の技「ちょうはつ」を使えば、剣でもダメージを与えられるようになり、戦闘が楽になる。

兵庫県　FATMAN

ポリスノーツ

■コナミ■プレイステーション
■アドベンチャー■6800円
■発売中■CD-ROM

拳銃の残弾数を増やし銃撃シーンを楽にする

射撃シーンでの拳銃の残弾数は8発。これはリロードできる弾数を20発に増やす技だ。そのためにはまず、警察署の射撃ルームに行ってコンバットモードを選択。画面上の障害物を100発撃ってからリロードするだけでOKだ。

兵庫県　山下孝弘

MyBest Friends ～st.アンドリュー女学園編～

■アトラス■サターン
■パズル■6800円
■発売中■CD-ROM

隠しキャラクターとちょっとHな裏モード

最初の5人の女の子をクリアすると、横山梨花、杉本暁美という隠しキャラクターが現れる。さらにこの2人をクリアすると、学園教諭の蘇我貴子が登場する。また、この8キャラクターを制覇すると、ちょっとHな裏パズルモードに突入だ。頑張ってクリアすべし。

じゅげむ編集部

ストリートファイターZERO

■カプコン■サターン
■格闘■6800円
■発売中■CD-ROM

ドラマティックバトルの方法を教えて！

リュウとケンがベガと戦うドラマティックバトル。サターン版ではコマンドを入力しなければならないために、遊べない人が多いらしい。というわけで、茨城県の金澤義和さんのリクエストに答えてそのコマンドを紹介しよう。

ドラマティックバトルへのコマンド

1プレーヤー側はリュウ、2プレーヤー側はケンにカーソルを合わせる➡
1プレーヤー側、2プレーヤー側とも、Lボタンを押しながら上を2回押す➡
Lボタンを離し、再び両コントローラー側とも上を2回押す➡
1プレーヤー側はXボタン、2プレーヤー側はZボタンを押す

注意

コマンド入力は同時に行わなくてもOK。コンティニューする場合、1プレーヤー側はXボタン、2プレーヤー側はZボタンを押すこと。オートガードは不可。

達人に挑戦 じゅげむ闘技場

じゅげむ編集部で熱風を巻き起こす2つのゲーム。面白さ太鼓判なだけに、ハマっている読者も多いはず。しかし、井の中の蛙となっちゃあ、意味がない。君はこの達人の記録を超えられるか!? 見事記録更新した人には、じゅげむオリジナルグッズをプレゼントするぞ。じゅげむ闘技場まで応募してこい！

実況パワフルプロ野球3

■コナミ■スーパーファミコン■スポーツ■7500円■バッテリーバックアップ

サクセスモードでじゅげむの育てた強者達

『ドカベン　プロ野球編』にちなんだ選手達。山田の鈍足は、2度のアキレス腱断裂による成果だ。パスワードを書いて送ってこい！

岩鬼		
パワー	192	A
走力	10	C
肩力	15	A
守備	13	B
ミートカーソル	4	
パワーヒッター		
バント×		
チャンス○		
体当たり		

パスワード
シをむ　のアN　つちネ
2ヒヒ　3FT　うアと

山田		
パワー	186	A
走力	4	F
肩力	15	A
守備	15	A
ミートカーソル	7	
パワーヒッター	広角打法	流し打ち
バント○	チャンス○	逆境
ヘッドスライディング	返球	
キャッチャー◎		

パスワード
むを3　につそ　もすな
AこK　もとに　EKう

ワイプアウト

■SCE international■プレイステーション■レース■5800円■発売中■CD-ROM

じゅげむ公式タイムアタック

じゅげむの叩き出した、全6コースのベストタイムがこれだ!!

滑る高速感がたまらない『ワイプアウト』。記録の条件は、タイムアタックであること。車種はなんでもOK。自慢のタイム画面を写真にとって送ってくれい。写真は部屋を暗くしてから撮影するといい。メモリーカードでもいいけどね。インチキはすぐバレるぞ。

コース別ベストタイム	
ALTIMA Ⅶ	3:37.2
KARBOAIS Ⅴ	2:16.4
TERRAMAX	2:24.3
KORODWRA	4:00.2
ARRIDOS Ⅳ	3:16.0
SILVERSTREM	2:47.0

読者投稿大募集

このコーナーでは読者からの裏技などの情報を募集しています。情報内容及びゲームタイトル、住所、氏名、年齢、職業、電話番号を明記のうえじゅげむ編集部までお送りください。情報を採用させて頂いた方にはじゅげむオリジナルグッズを進呈いたします。

HOUSE

さあいよいよ春がやってきた!!!　今月のCD-ROM HOUSEは、絵本とデータベースが中心だよ。ゲームに飽きちゃったら、仕事で疲れたら、このコーナー推薦のタイトルでくつろいでみてね

●居間で団欒

馬場伝説

現役35年間におけるジャイアント馬場のすべて

WIN•MAC

■ソフトバンク
■7800円
■発売中

プロレスに対する好き嫌いはさまざまだが、むちゃくちゃハードなスポーツであることは確かだ。このCD-ROMは、そんな過酷な格闘技を35年間もプロとして続けている、ジャイアント馬場の軌跡を収めたものである。日本人で彼の名前を知らないものはいないほど、プロレス以外でも有名な選手だが、内外でのバトル5000試合は、そのまま日本のプロレスの歴史である。内容はデータベースの形をとっていて文字どおり5000試合の記録をすべて、ムービーや写真で見ることができる。このほかに、あの16文キックをはじめとする必殺技の名場面集、主な対戦レスラー16人の横顔(なつかしのドリー・ファンク・ジュニアの姿も!)などがある。しかしこれだけではフツーのCD-ROMだ。なんと本作品は、実寸サイズで馬場選手の足や頭のフォトを載せているのである。当然、画面には入りきらない。本当に実寸なので、ためしに自分の足と比べてみるといいぞ。

16文キック　1962年のはじめてのアメリカ修行時代に、スカル・マーフィーと組んだ試合で、ロープの反動で向かってくる相手にとっさに左足が出たのが使うきっかけ。

16文キックやリング名誕生の秘話、力道山のシゴキの思い出など馬場選手の貴重なインタビューも見逃せない

●子供部屋でお勉強

クッキーとジンジャー

2人のかわいいロボットが冒険する味わいのある絵本

WIN•MAC

■(株)ティーズ・ティー
■2980円
■発売中

山本徹さんは、マックのハイパーカードというソフトで、フリーウェアの絵本をたくさん作っている。その作品たちはモノクロだが、独特のテイストが色をまとって新作のCD-ROM絵本になった。前作の「ピクルスブック」に続く2作目である。今回の主人公はクッキーとジンジャーという名前のロボットたち。ひょんなことでパソコンから飛び出し、おもちゃを直したり、ペンギンの子を拾ったりしながら旅をする。無邪気なクッキーとしっかり者のジンジャーを見ていると、あったかい気持ちになれるよ。ちょっと疲れているココロにおすすめ。

クッキーはモノをコピーできて、ジンジャーはポケットに何でもしまうことができる

●書斎でじっくり

忘れさられたフィルム

メディア考古学者が告発するアメリカ現代社会の虚構

WIN•MAC

■(株)ボイジャー
■5500円
■4月中旬発売予定

最近はメディアによるメディアの検証という試みがよく見られる。このタイトルもそのひとつ。20世紀に入ってからアメリカで、映像を中心にしたメディアが、一般の人々の価値観を社会規模で左右していたのではないか、というのがテーマだ。「忘れられたフィルム」とは、当時のアメリカで勇んで作られたコマーシャルフィルムや宣伝用テキストなどを指している。いわゆる時代の"はやりもの"がどんなふうに作られて、今はまったく忘れられているのかを見ると、アメリカのフィフティーズのイメージが、まったく滑稽に思えてくるだろう。

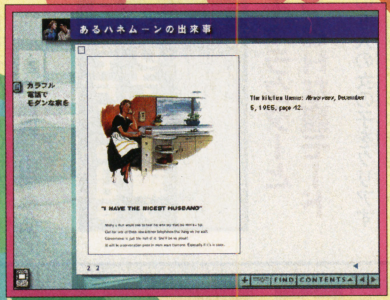

流行は企業が作るイメージからも生まれる。カラフルな電話をすすめる宣伝パンフだ

●居間で団欒

WIN•MAC

安野光雅さんの絵本世界をインタラクティブに楽しむ

ペペロン村の四季

■(株)毎日コミュニケーションズ
■4800円
■発売中

自分だけのペペロン村を作るモードがあるのが楽しい

ヨーロッパ風の家並みがひろがる小さな村、ペペロン村を見ているだけで、ほのぼのとした雰囲気にひたれるソフト。まずはこの村の四季の移り変わりをオートモードでながめてみよう。洪水がおきたり、サーカスが来たり、安野さんの描く水彩画が生き生きとアニメーションする。村の中の家やお店をクリックすると、隠れたイベントを見ることができる。ゆったりと想像力をふくらましながら見てほしい作品なのだ。

●書斎でじっくり

WIN•MAC

東海道五十三次の今昔を見ながら空想旅行にひたろう

空想日本紀行

■アスキー出版局
■6800円
■発売中

3Dで見られる浮世絵の画面。オブジェを追加できる

広重の描いた東海道五十三次の浮世絵を中心に、大正時代と現代の東海道をまじえて、昔の旅をかいま見たり、同じ場所の今の様子と比べてみることができるソフトである。オートモードでじっくり楽しむもよし、あちこちのぞいてみるのもよし。添付されている赤青メガネを使って浮世絵を立体的に見られるモードもある。ソフトもさることながら一緒にパックされているブックレットが非常に読みごたえある内容だ。

●子供部屋でお勉強

WIN•MAC

ひと味ちがうテイストが光るエディテイメントソフト

わいわいキャッスル(日本語版)

■(株)ZOO
■7800円
■4月下旬発売予定

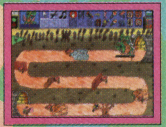

クリックで巻物を見つけると障害物競走のステージに

またまた楽しい子供向けソフトがやってきた。登場するキャラクターはニッキーという名前のドラゴンとその仲間たち。舞台はお城の中だ。でも最初の画面には誰も出てこない。なんとキャラクターはスタンプになっていて、ペタンと押すと勝手に歩きだすというしくみなのだ。歩いてるキャラに色々な動きをつける時もスタンプを使うというお絵かき感覚がグー。子供が録音した声をキャラに話させることもできるぞ。

©全日本プロ・レスリング©ジャイアント・サービス©GALA©CAPCOM 1995©1994 THORU YAMAMOTO©1995 Richard Prelinger, Software design © 1995 The Voyager Company©1996 SYNFOREST inc. All rights reserved
©1996 NAOHISA INOUE All rights reserved©UMEZU KAZUO/SHOGAKUKAN INC.©Logo Computer Systems Inc.(LCSI), 1995 All rights reserved©1996 ASCII CORPORATION All rights reserved
©1995 Mitsumasa Anno, NHK Educational, Marubeni©1989 Apollo Associates, software design ©1994 The Voyager Company©1996 PONY CANYON INC. ©山藤章二・APP・美濃部美津子・青映社

人生の楽しみと便利さはディスクの中につまっているのだ

CD-ROM

●居間で団欒

アーケード版ストZeroのデータベースだ

ストリートファイターZero 完全データファイル

MAC

■(株)カプコン
■2980円
■発売中

はっきり言って、じゅげむの読者にストリートファイターZeroのことを説明するのはヤボってもんだろう。カプコンの名を世に知らしめ、格闘ゲームの流行を生みだしたストリートファイターシリーズ。その最新作であるZeroのアーケード版データを詳しく収録したのがこのCD-ROMだ。ムダを省き、見たい知りたい事だけがシッカリ詰まっているのだ。すべてのキャラについて、技のコマンド入力からエンディング画面までを詳しく紹介している。また、技を決めたときのムービーはもちろんのこと、それぞれの攻撃力や得点、ピヨリ値まで数字で表示するというきめ細かさ。これはメーカーならではのニクイ演出だ。そのほか、サウンドエフェクト、キャラの声、各ステージ曲などを完全収録している。隠しキャラの出し方もバッチリだ。付属のブックレットには、開発スタッフによる、キャラへの愛着心あふれる色紙が掲載されていて、楽しめるぞ。

プロフィールにあるオリジナルイラストはファンにはこたえられないだろう。これでこの価格とはお買い得だ

●子供部屋でお勉強

なつかしくも不思議な世界をゆったりと旅する絵本

イラバードの旅

WIN・MAC

■シンフォレスト
■3980円
■発売中

井上直久さんの描く不思議で美しい世界、イバラードをCD-ROMで体験できるようになった。井上さんは、宮崎駿監督の映画「耳をすませば」で、主人公の少女が創作する物語のシーンを生みだした人である。独特の色合いと風変わりなストーリーは、見る人を静かに引き込んでしまう。内容は、絵本をオートで見るモードや、イバラードをあちこち歩き回るさまよいモード、イバラードのコミックを読むモードなどがある。さまよいモードでは時間によって起こるイベントが違ったりもするらしい。幻想的な雰囲気の中になつかしさを感じる1枚だ。

映画でも登場した小惑星。見晴らしのいい所に家が建ち、人は上昇気流にのって飛ぶ

●居間で団欒

梅図かずおの恐怖ワールドがカラーになって忍び寄る

UMEZMA

WIN・MAC

■小学館
■7900円
■発売中

小学館が提供するCD-ROMで読むマンガ、MANGAROMシリーズのタイトル。楳図かずおの恐怖マンガを読んで、夜トイレに行けなくなった経験が（たとえ小学生の時でも）ある人は、カクゴしたほうがいいだろう。モノクロのマンガでさえ、めちゃコワかったのに、カラーでしかもリアルなグラフィックをふんだんに使ってあるおかげで、きれいだけど恐怖200％増し、という感じなのだ。原作は「神の左手悪魔の右手」の「錆びたハサミ」。ただし原作にはなかった仕掛けがあしらってあるから気をつけて読んでね…ヒッヒッヒ…

セリフはマンガと同じようにふきだしである。インターフェースの感触もそれっぽい

●書斎でじっくり

WIN・MAC

江戸っ子の生活のにおいがタップリ詰まったタイトル

江戸ていめんと

■(株)ポニーキャニオン
■6695円
■発売中

吉原から長屋の夫婦の1日まで、なんでもござれだ

たかだか100年ちょっと前の事なのに、江戸時代の人が何時頃起きて、どんな仕事をしてたのか、詳しくは知らないよね。このソフトを使えば、住む働く遊ぶのテーマ別に、江戸っ子の暮らしぶりをかいま見られるぞ。ここぞというところでは、なんと古今亭志ん生の落語による解説があったりする。メイン画面を見ながら通貨の換算や年表をすぐに呼び出せるのはとても便利。山藤さんのイラストもピリリと効いている。

●書斎でじっくり

MAC

NASAアポロ計画をまとめたドキュメンタリー作品

宇宙へのフロンティア

■(株)ボイジャー
■5500円
■発売中

宇宙飛行士が撮影した月面歩行の写真は迫力いっぱい

アル・ライナー監督による同名のドキュメンタリー映画を、写真やテキストの補足資料をふんだんに取り入れてCD-ROMにまとめたものである。オープニングは、あの有名なケネディ大統領の演説で始まるという心憎い演出。映画「宇宙へのフロンティア」を字幕スーパーで完全収録し、1号から17号までの各ミッションや宇宙船の内部図、用語集などを見ることができる。ライナート監督のインタビューもあるぞ。

●書斎でじっくり

WIN・MAC

オウム真理教事件の毎日新聞報道を集大成したソフト

毎日新聞『オウム』報道全記録

■毎日新聞社
■5000円
■発売中

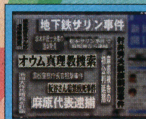

節目になった事件だけで11項目も選び出されている

一時期、毎日のように新聞をにぎわしていたオウム真理教がらみの事件を、毎日新聞社がデータベースの形で整理したものがこのタイトルだ。逮捕後にマインドコントロールが解けつつある信者もいるようだが、何がどうおかしくなったのか、振り返って考える材料にこういったデータベースは使いたいものだ。内容は、毎日新聞の紙面から記事や写真を呼び出したり、キーワードで記事を検索できるようになっている。

じゅげむ 国際面

世界の電子娯楽情報をキャッチするニュースページ

Reported by TOKYO TOWER COMMUNICATIONS

今月のFocus

Electronic Entertainment Expo E3 開催直前情報!!

96年後半のゲームの話題はここから！　今年も世界最大のゲームイベント『E3』の季節がやってくる。その見どころを探ってみると……!?

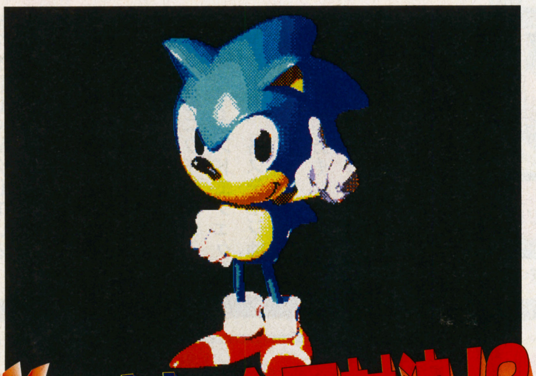

←Nintendo64の９月30日発売を伝える任天堂アメリカのホームページ　↓メガドライブ版『ソニック・ザ・ヘッジホッグ3』より。久しく新作が待たれていたが、ひょっとしてE３会場でお目にかかれるかも

話題はやっぱりNintendo64 セガは新作ソニックで迎え撃つ!?

5月になればE3（エレクトロニクス・エンターテインメント・エクスポ）だ！　マスコミ、サードパーティをひっくるめ、混迷をきわめるゲーム業界の話題はとりあえずここに集中。開催日程は5月16日から18日までの3日間。場所は昨年の開催地でもあるロサンゼルスのコンベンションセンターだ。

昨年開催された第1回E3には約4万人が来場。参加した小売業者の61パーセント、展示参加したメーカーサイドの53パーセントが「過去1年でもっとも価値の高いショーだった」と回答。ゲーム業界内でのステイタスもますます高まっているのだ。

で、気になる今年のE3の話題だが、なんといっても目玉はNintendo64。北米発売も9月30日と発表され、年内に8～12タイトルのゲームソフトをリリースする予定。会場の任天堂ブースで、その全貌が明らかにされるわけだ。

では、昨年主役を張ったセガはどう出る？　SOA（セガ・オブ・アメリカ）からの情報によると、なんとソニックの新作ゲームの映像が発表されるらしい。このソニックゲーム（バーチャタイプのソニック格闘ゲームとは別もの）、セガサターン、ジェネシス、ゲームギア、PICOの各プラットフォーム版でズラリ勢揃い。10月～11月にかけて発売される予定だとか。

「Nintendo64のマリオは動きが緩慢ですね。私たちの今度のソニックはもっとスピーディでクールです」

とはSOAのコメント。すでにアメリカらしい舌戦が始まっている。さらに、噂レベルの情報だが、E3でサターン版のデイトナリミックス（なんと、コースのコンストラクションモード付き）も発表されるらしい。そしてモデル3の基板を用いたアーケード版のデイトナ2も登場する!?

うーん、こうなるとE3はセガ対任天堂の一騎打ちといった感じ。さらには松下電器産業のM2と、停滞気味の家庭用ゲーム機市場を後目に着実に拡大を続けているパソコンゲーム周辺が要注目か。まあとはフタを開けてのお楽しみ。心してレポートを待て！

目玉はソニック対マリオの全面対決!?

セガサターン／プレイステーション／Nintendo 64 今年のE3出展ソフト、目玉はこれ!!

セガサターン

Panzer Doragoon 2、Baku Baku（バクバクアニマル）のセガサターン版ゲーム以外に、まだまだ健在のジェネシス版X-Perts、アーケード版のFighting Vipers、Virtualon、Manx tt、Virtua Cop 2といったところが出展される。このほかセガPC版でもいくつか目玉が…

プレイステーション

Aquanaut's Holiday、Beyound the beyound、Bogey:Dead 6、Carnage Heart、NBA Shoot Out、MLB Pennant Race、Project:Horned Owlなどなどが発表される。日本ではお馴染みのタイトルばかりだが、アメリカのサードパーティからも期待のゲームが続々登場しそうだ

Nintendo64

年内発売予定のNintendo64版ゲームが10タイトル前後、デモ映像も含め出展予定。その他スーパーNES版のSuper Mario RPG、Ken Griffy Jr's Winning Run、ゲームボーイ版のKerby's Brockball、バーチャルボーイ版の３DパズルアクションBound Highなどが目玉

What's E3? E3って何だ？

昨年から開催されているゲーム業界最大の見本市。開催地はロサンゼルス。世界中のゲーム関連メーカーが集合し、新たな自信作を一斉に発表する。向こう1年間のゲームマーケットの方向性が、ほぼここで決定されるとあって、マスコミの注目度も満点。日本からも多くの取材陣がおしかけ、ゲーム雑誌にE3のレポート記事があふれることになる。

E3が登場する以前は、年2回アメリカで開催されていたCES（コンシューマ・エレクトロニクス・ショー）がワールドワイドなゲーム業界の見本市として注目を集めていた。が、これは家電製品全般を扱っていたため、かねてよりゲームに焦点をあてたイベントの開催が望まれていた。結果、ゲーム業界はCESよりもE3を選択。ゲーム業界最大のイベントとしての評価を確たるものにしたわけだ。

第2回目となる本年には、ロサンゼルス以外に日本などでの開催も決定されていて、ますますその影響力は大きくなりそう。E3からは目が離せない状況だ。

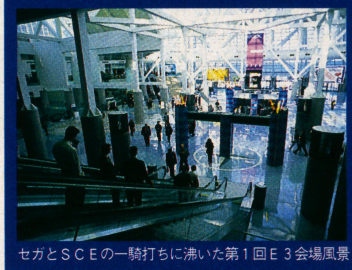

セガとＳＣＥの一騎打ちに沸いた第１回Ｅ３会場風景

USA GAME SOFT RANKING

ここは、アメリカのゲームセールスランキング、最新情報をホットラインで読者のみんなにお知らせするコーナーだ。日本では、まだ発売されてないタイトルが目白押し！ 輸入CD-ROM店に急げ！

DataSource:PC DATA,Virginia USA　2月集計データより

PC GAMES(MS-DOS/WINDOWS)

	タイトル／発売元／価格	内　容
1	**Wing Commnder IV** Electronic Arts/$51/Feb'96	10億円の制作費を投入し完成されたムービーと、シューティングを交互に楽しむ。
2	**Myst** Broderbund/$45/Aug'95	この人気は永遠に続くのだろうか？　島の謎解きよりも人気の秘密を探りたい。
3	**Warcraft II: Tides of Daekness** Davidson/$43/Dec'95	ファンタジー戦略シミュレーションゲームの第２弾。オーク対人間の闘いは続く。
4	**Doom II(1.9)** GT Interactive/$44/Aug'95	これまた不滅の人気タイトル。ネット対戦も盛り上がって、さらにファン急増中。
5	**Microsoft Fright Simulator** Microsoft/$48/Jun '95	セスナやジェット機を操作するフライトの快感が決め手。舞台は世界の空港だ。

以下、6位Ultimate DOOM、7位Mechwarrior II、8位Star Wars Rebel Assault II、9位Hexen、10位NBA Liveと続く。期待はNBA Live。人気のＮＢＡのスタープレイヤーたちが、96年版最新データにのっとって活躍する。もちろん実名。細かく作戦を立てることもできるぞ。

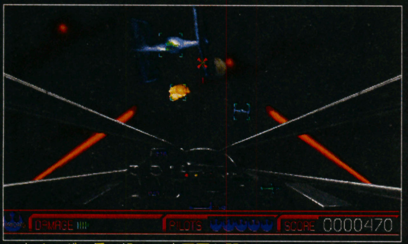

STAR WARS Rebel Assault II

Ｘウイングに乗り込んで帝国軍と闘うシューティング。スターウォーズ復活も噂される中、両ハードで超ロングセラー！

MACINTOSH GAMES

	タイトル／発売元／価格	内　容
1	**Myst** Broderbund/$48/Oct'95	またも１位。古代神殿に近未来ロケットの遺跡……。これは電脳界のリゾートか。
2	**Top Ten Pack** Electronic Arts/$36/Jun'95	エレクトロニックアーツの人気ゲームをまとめて10個詰め込み。お得です。
3	**Sim City 2000** Maxis/$38/Apr'95	市長さんの街作りはまだまだ続く。が、そろそろ続編登場の噂もちらほら。
4	**FA-18 Hornet(2.0)** Graphic Simulations/$22/Aug'95	登場以来堅実に人気をキープし続けるフライトシミュレーターの傑作。
5	**Links Pro** Access/$40/Aug'95	コースをめぐる楽しさと興奮を再現した、ゴルフシミュレーター再チャートイン。

6位以下をチェックすると、DOOM IIにWarcraft、Star Wars Rebel Assault II、Ultimate DOOM、Wizard WorksのArcade Packが続く。10位以外はいずれもランキングの常連タイトルばかり。この壁は厚く、期待のMarathon、Descentなどなどのタイトルは早くも失速した

CLOSE UP

COMPANY THIS MONTH

Shuffle,Inc.

ＣＭ映像制作で培った最先端ＣＧ技術をひっさげ、ゲーム業界への進出を目指す！

写真、右から時計回りに、ハリウッドで映像クリエイターとしても活躍していたシャッフル社社長松本幸博。同社制作によるエドウィンＣＭ。同日本石油ＣＭ。同社社内風景

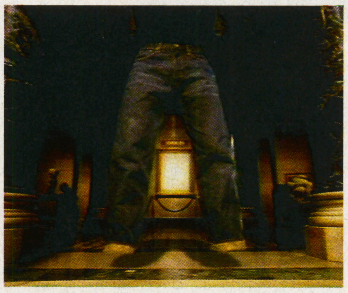

スクウェアＬＡオフィスの進出以来、カリフォルニアのマリナ・デル・レイ／ベニス地区周辺はＣＧ映像関係の新たな中心地となりつつある。同所にオフィスを構えるシャッフル社は、そもそも89年にネクサスネットワーク社として発足。ロンドン、東京、ロサンゼルスの3つの拠点をベースに、ＣＭなどの映像制作を手がけてきた。主なクライアントはトヨタ、日本石油、エドウィンなどなど。さらには、バンダイやコナミといったゲーム業界の企業も名を連ねる。

そして本年4月1日、ネクサスネットワーク社はシャッフル社と社名変更、さらなる業務拡大を目指すことになったわけだ。で、同社の今後の新業務の柱として打ち出しているのが、ゲームソフト。ご存じのとおり、昨今のＣＭ映像には大量のＣＧ技術が導入されている。必然的に、シャッフル社にも高度なＣＧ技術が蓄積されてきた。これを集結させ、高品質ＣＧ満載のゲームを作りたい、という構想だ。実際、同社の制作チーフのふたりが制作した３ＤＯ用ソフト『ＩＳＩＳ』も、６月には発売される予定。最終的にシャッフル社が目指すのは、最高のＣＧを駆使したＲＰＧのプロデュースだとか。ハリウッドを中心とする映像のクロスメディアの波が、ここでもはじけそうだ。

シュリーフ・ムスターファのインターネット探検ガイド

Javaの登場で、インターネットでもインタラクティブな環境が実現。遊べるサイトでパズルゲームにハマろう！

ジャバ（Java）は、サンマイクロシステムズ社が開発したプログラム言語。こいつによって、アニメーションやインタラクションがＷＷＷにも持ち込まれるようになった。以前は、Ｗｅｂユーザーたちは単にグラフィックや文章を見たり、ダウンロードしたりすることしかできなかった。つまりワンウェイコミュニケーションしか楽しめなかった。それが、ジャバをベースにしたホットジャバ、ネットスケープナビゲーターのバージョン2などの新しいブラウザの登場によって、リアルタイムでさまざまなインタラクションを楽しむことができるようになったわけだ。

ジャバによって実現されたインタラクションを楽しむことができるようなコンテンツをアプレット（Applet）と呼ぶ。で、当然いろんなクリエイターたちが面白い試みにトライしている最中だ。ちなみに、僕がチェックした中でもっとも素晴らしいと感じたアプレットが、今回紹介するデストリス（Dethtris・ＵＲＬはhttp://ariel.cobite.com/ultram/tetris/index.html）だ。

シングルプレイヤー、もしくはマルチプレイヤーの環境で、ＷＷＷから直接遊ぶことができるテトリスの別バージョンてなしろもの。僕はこのサイトに、14・4モデムとネットスケープナビゲーターのバージョン2を使ってコネクトした。ふつう、このスピードのモデムだと、ジャバアプレットのローディングには結構時間がかかるんだけど、デストリスの場合は約2分くらい。個人的には十分楽しくプレイできた。

こういったジャバを使ったサイトを見つけるには、ヤフー（www.yahoo.com）のような検索システムにＪａｖａと入力してみよう。最後に、君たちの時間を無駄にしないように僕からのおすすめサイトをふたつ。www.gamelan.com、とサンマイクロ社自身のサイトであるjava.sun.com/appletsだ。ただし、インタラクションにはジャバ対応のブラウザが必要だってことをお忘れなく。

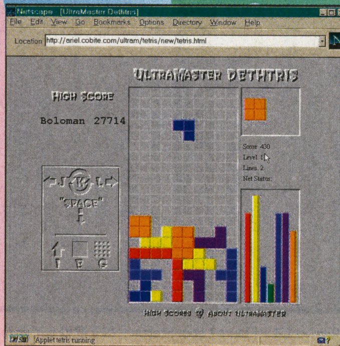

デストリスのプレイ画面写真。複数プレイもＯＫ！

シュリーフ・ムスターファ　ＬＡのインターネットの企業コンサルタント

あらためてゲーム業界を考える

―「思想」と「戦略」をめぐる論議―

『ゲームの大學』発刊記念セミナー開催報告 (3月21日リクルート本社ビル11Fホール　主催／メディアファクトリー・リクルート　協力／日本工業新聞社)

『ゲームの大學』の発売を記念して、著者ふたりによるパネル・ディスカッションが催された。テーマはゲーム業界の現在と未来を「考える」。流通を中心に200人以上の参加者が訪れ、予定された時間を大幅にオーバーするほどに白熱した「濃い」論議が交わされた。このわずかな誌面ではほんのさわりしか触れることは出来ないが、いくつかの印象的な発言を紹介したい。

ゲーム業界のこれからを真剣に「考える」

ディスカッションは、**ゲーム業界の「今」と「これから」をテーマに、2部構成で進められた。まずは「今」から。**

「プラットフォームという言葉にはゲームマシンを中心に線路が引いてある、そんなイメージを持ってました。ところがソ連共産党の基本要綱がプラットフォルマと呼ばれていると知った時、今のゲーム業界は線路というより、プラットフォルマがたくさんあると考えた方が分かりやすい、と思った。任天堂、セガ、ソニーそれぞれのゲーム観、あるいはこれからのゲーム市場像は、資本主義と共産主義くらいに一八〇度違う」(平林)。

「NINTENDO64とプレイステーション、セガサターンを例にすると、3つの方向性が見いだせます。まずは言わずもがなの帝国主義的なプラットフォルマ。香港やマカオのように中華思想の周辺に位置しながら、とてつもなく自由な租界的プラットフォルマ。そして素晴らしい理想を追うがゆえに、多くの人に我慢を強いる理想主義的社会主義に似たプラットフォルマ」(赤尾)。

「SCEは良いソフトが出てくる確率を少しでも高くしよう、と考えビジネスをしてきた。任天堂はつまらないソフトが出てくる確率を少しでも低くしよう、と考えてきた。思想が違ってますね」(平林)

「どのプラットフォルマが正しくて、ユーザーにとって理想的なのか、断定はできない。新世代機戦争の第1ステージを総括すると、新世代機はゲームという遊びに対し、本質的にどれだけ新しいものを付け加えられたのか、懐疑的にならざるをえない。プラットフォルマに基づいた新しいゲームが出てくることが、この春以降の第2ステージの大きな課題だろう」(赤尾)。

第二部は、ゲームは玩具か、映画か？というテーマから、ゲームの未来像についてまでが語られた。

「スクウェアのプレイステーション参入については、さもありなん、という印象がありました。それぞれのゲーム観を比較すると、水と油のように思えていたからです。任天堂はゲームは玩具であるべきだと考えている。手で遊ぶもの、それがテレビゲームだという考え方。かたやスクウェアはゲームは映画のように発展する、視覚的、聴覚的な演出で人を楽しませたいと考えている。その違いをキーワードで括れば、玩具と映画、または目と手になる」(平林)。

「私自身は映画派で、そこにはゲームの豊饒な未来があると考えています。ただし映像を受動的に見るムービーではなく、映像を見ることでユーザーが喜びを得る、映像の中にプレーヤーが能動的に入ってゆける、インタラクティブ・シネマという意味合いで。インタラクティブ・シネマは、ゲームを毛嫌いする人の目を向かせ、市場のすそ野を拡大していく」(赤尾)。

「ネットワークならではのゲームについては、n対1のゲームというものを考えています。自分が育てた魚をネット上の水族館に放って、その様子を毎日覗いてみる。また『シムシティ』のような街があって、市長選が行われているので、自分も一票投票して、その行方を眺めるのもいい。ネットの向こうに大衆がいて、そこに個人が参加するというタイプのゲームの出現を期待したい」(平林)。

「成功するかどうかは分かりませんが、映画との融合、教育との融合の方向性、そして『アクアノートの休日』のように、海や空に浮かんでいることで安らぎや快楽を感じたりする、これまでとは違った刺激を与えてくれるソフトに未来を感じます。こんなのゲームじゃない、とオタクが批判するようなゲームがたくさん出ると、市場はますます広がっていく」(赤尾)。

「テレビゲームの新しいジャンルはもう生まれないでしょう。だけど、能動性を活かしたコンストラクションと呼ばれるゲームには、可能性を感じます。これらのゲームにより将来的には、この業界が最も求めているクリエイターが育つかも知れない。遊びながら、作り手が育っていく環境は、ゲーム業界の理想だと思います」(平林)。

ディスカッションの終わりは、業界への提言でしめくくられた。

「ゲームメーカーは、パブリッシャー機能だけを残して開発部門を解散するべきです。プロジェクトチーム方式で、フリーのクリエイターの参加を募る。資金についてはパブリッシャーが面倒を見る。音楽や映画産業のように良いゲームを作った個人が見えてくるビジネスモデルにならなければ発展はない。ゲームの未来は会社にではなく、クリエイターの頭の中にこそある」(赤尾)。

「ゲームジャーナリズムの健全化をこれから考えていきたい。多くのゲーム雑誌は、攻略本の発展系なんです。ソフト会社は攻略本に書かれたくないことがあるから、それをチェックするための広報を設けてきた。今の業界を見渡すと、書いて欲しくないことをチェックする狭報になっている。そんな歴史的な背景から、ゲームジャーナリズムが脆弱になっている。それと昨年末に設立されたCESAに期待しているがゆえに最初にやってほしいことはゲームソフトのライブラリー化です。クリエイターが作ったゲームを永久保存していく仕組みを築けないだろうか。そういうことに前向きな業界であって欲しい、と願っています」(平林)。

平林　久和　ゲームアナリスト

1962年、神奈川県生まれ。ゲーム専門誌の編集者を経て、(株) インターラクトを設立。ジャーナリストとして記事を寄稿するほか、企業向けのレポート執筆、講演等を行う。主な著書に『ゲーム業界就職読本』(アスキー)

↑3時間を超えるほどのディスカッションの最後には、来場者との質疑応答が行われた。

赤尾　晃一　静岡大学情報学部助教授

1958年、滋賀県生まれ。シンクタンク研究員、『日経エンタテインメント』副編集長等を経て、フリーランスのジャーナリストになる。1995年から現職。現在『ゲームの商品学』を日本工業新聞紙上に連載中。

絶賛発売中！

たかがゲームのされど教科書

人はなぜゲームにハマるのか？売れるゲーム機の真実とは？次世代機戦争レポート。ゲームとマルチメディア……。テレビゲームにまつわるあらゆる事象を、講座仕立てでレクチャーする。日本工業新聞で連載された『ゲームの大学』(平林久和著)、『ゲームの経済学』(赤尾晃一著)を再構成し、書き下ろし『父なるマシンNINTENDO64のゆくえ』『ウインドウズ95はゲーム機を駆逐するのか？』を収録。

定価2800円(税込)

ゲームの大學　平林　久和　赤尾　晃一　共著

INFORMATION　NIFTY-ServeのFuture Labo. Stationにおいて、ゲームの大學〜オンラインキャンパス・Future Labo. Station分校を開校しております。ゲーム業界の様々なテーマに関するディベート等の会議室を開設しています。また、この発刊記念セミナーの模様をダウンロードすることもできます。NIFTYでのGOコマンドは「SFULABO」です。

メディアファクトリー　〒105東京都港区新橋6-9-4リクルート新橋スタジオビル　TEL03-3578-1513　FAX03-3578-1590

●ご注文は書店を通してお願いいたします。

じゅげむ

すべての
GAMEが
わかる・選べる
楽しめる
寿現夢

インターネットからゲームまで徹底紹介

やっぱりネットワークが面白い！

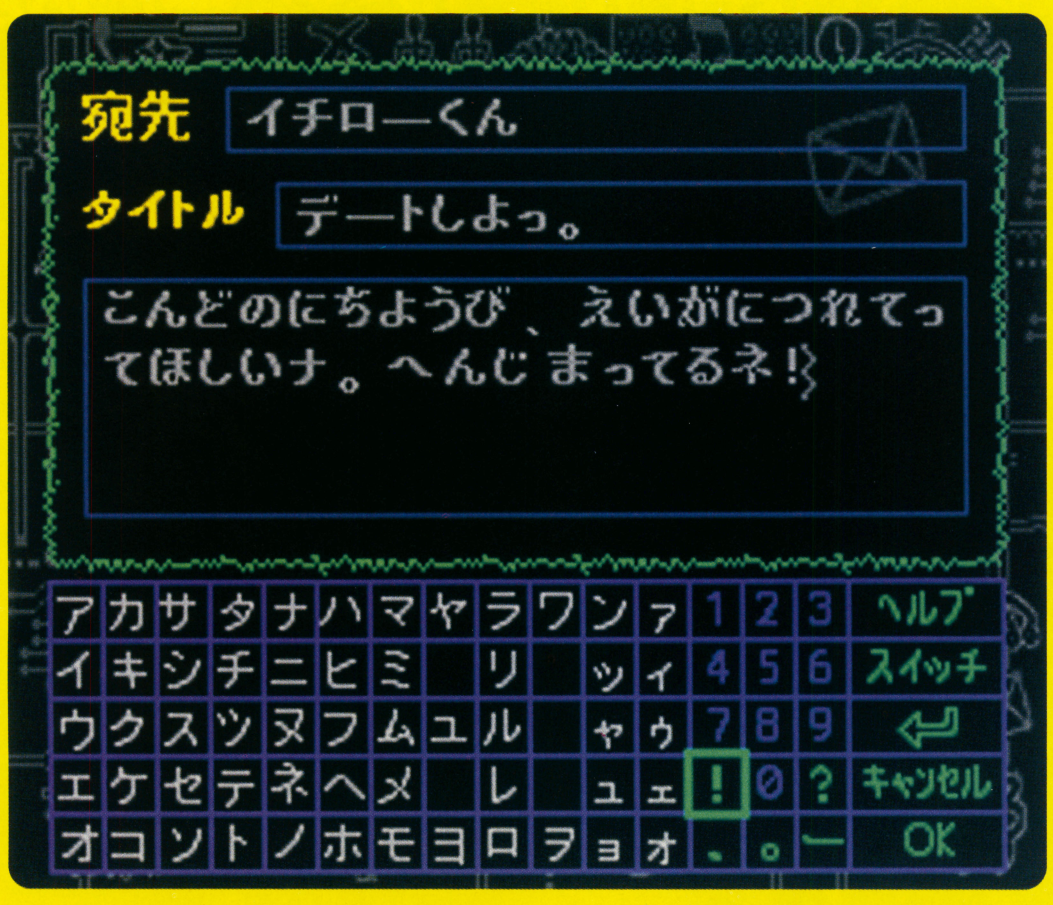

スーファミで電子メール。

ンで日本を結ぶXBANDモデム新発売。

情報接近、メールでドキドキ。

そしてうれしいことに、XBANDモデムは、なんと友達や対戦相手と交信できる電子メール機能も備えているのだ。メールのやり取り、ゲームのヒント交換、対戦相談などやチャットもできてしまう。また、掲示板、XBANDニュースといった、耳寄りな情報がゲットできるコーナーもスタンバイ。これからは、電子メールもパソコンなしでOKってわけ。さあ、XBANDモデムで、マルチメディア感覚を楽しもう!

XBAND 4月発売

スターターキット

XBANDモデム＋XBANDカード(20度数)

価格 6,800円(税別)

■本体仕様 ●型式：CEJ01XB ●本体寸法：幅156mm×奥行33mm×高さ139mm ●重量：0.25kg ●通信速度：2,400ビット/秒 ■XBANDモデムは、アナログ電話回線でご利用ください。 ■XBANDスターターキット及びXBANDカードのお求めは、全国のスーパーファミコン取扱店/ローソン(XBANDカードのみ)でどうぞ。 ■XBANDカードには、別売りで40度数(1,600円)タイプを用意しています。

お問い合わせ

CATAPULT™ カタパルト エンタテインメント株式会社

〒107 東京都港区赤坂2-14-4 森崎ビル2F
TEL:03-3505-9369 FAX:03-5573-4373

■XBANDモデム発売元：日商岩井株式会社 ■XBANDカード発売元：カタパルト・エンタテインメント株式会社 ■XBAND™は、カタパルト・エンタテインメント株式会社の登録商標です。

電話で対戦ゲーム。

ゲーム&メール自由自在。スーパーファミコ

XBAND™
ゲーム・マッチング&電子メール
スーパーファミコン® 専用

機能満載、ゲームでワクワク。

スーパーファミコンと電話回線を利用して、登録された日本中の未知の強敵とバトルできるXBANDモデム。相手を自動的に見つけたり、ライバルを8人まで登録できたり、魅力の機能を満載。2,400bpsの通信モデムで、アクション対戦ゲームを実現させた世界初のカタパルトの技術なんだ。料金は同一局番で30分間楽しんでも150円[対戦申込電話料10円＋対戦中電話料100円＋対戦料40円(XBANDカードより引き落とし)]。

GAME SOFT 増加中!!

スーパーマリオカート(©Nintendo)

スーパーストリートファイターII(©CAPCOM)

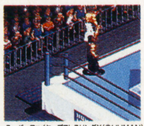
スーパーファイヤープロレスリングX(©HUMAN)

スーパーファミコン® は任天堂㈱の登録商標です。

DWANGO

問い合わせ先：（株）ソフトウェア ジャパン
(03)-5827-7631（代）

ネットでDOOMを体験！

ＤＯＯＭなどの人気ゲームがネット上での対戦プレイで楽しめるのがこの「DWANGO」だ。ここは、モデムでの1対1対戦と違って、複数人数でのプレイが可能となっているなど、ゲームをよりおもしろく楽めるよう考慮されたゲーム専用パソコン通信ネットなのである。マルチプレイヤーで遊ぶことを前提として専用に作られたサーバー型ゲームと、基本的にはスタンドアローンだがネットワーク対戦も可能というクライアント型ゲームが用意されている。待ち合わせ室と呼ばれる、ユーザーが対戦相手を探す場所も用意されているため、誰でも戸惑うことなく気軽に対戦プレイを楽しむことができるのだ。

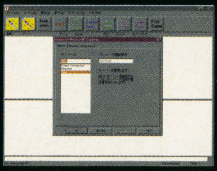

↑これが「DWANGO」の画面。ここからアクセスすることで他のプレイヤーとの対戦が楽しめる。ＤＯＯＭなどの人気ゲームを、見知らぬ誰かと対戦できるということも、ファンには嬉しいだろう。

ゲームバスターズ

問い合わせ先：（株）ケイネット(045)-633-5112

ゲームバスターズはパソコン通信を媒体とした新しい形のデジタルゲームマガジン

©SEGA

パソコン通信ならではの動画・音声を活用した業界最新ニュースや新作ソフト情報がリアルタイムで入手できるゾ。現在、ゲームバスターズはあのマイクロソフト社が運営するmsn.（The Microsoft Network）、ASCII-NET、COPERNICUSに連載中。NIFTY-ServeやPC-VANからもゲートウェイサービスを利用すれば、見ることができるのだ。またパソコン業界の最新情報を提供するPCバスターズも展開中だ。

↑これがゲームバスターズの記事。ゲームを中心とした情報が満載。ニュースや文章記事の他に、マルチメディアタイトルによる特集や動画なども掲載している。

XBANDゲームネット

価格：6,800円（スターターキット）
問い合わせ先：（株）カタパルト・エンタテインメント(03)-3505-9369

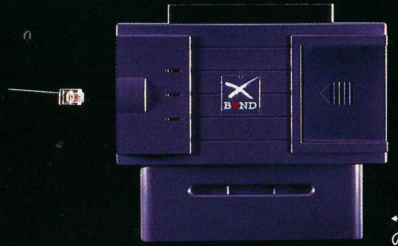

←スーパーファミコン用の通信モデムだから、接続は簡単。電話回線を通じて行うから値段もそれほど高くはないし、ゲームセンターの料金を考えればかえって安上がりかも。

知らない誰かと気軽に対戦

これは、スーパーファミコン用の通信モデムである。つまり、電話回線を通じて登録された日本中の未知の強敵と、自由に対戦できるというものだ。見知らぬ誰かと気軽に対戦できるというのは嬉しい限り。対戦した８人までのライバルリストがつけられたり、ゲームではお馴染みのレベルという概念があったりして燃えること間違いなし。電子メールも送れるからヒントを教えあったり対戦の相談をしたりと、連絡を取り合うことまでできてしまう。値段もお手頃だし、操作も簡単。通信が何か理解できなくても対戦はできてしまうのだ。さあ、早速自分の部屋で対戦しよう！

ゲーム本来の魅力を通信の力で引き出す

私共がまず最初に考えたのは、パソコンユーザーが最も多く使うアプリケーションは、その半分がゲームであるということです。そして最近では、パソコン通信をやりたいからコンピュータを買うという人が急増している。要するに、パソコン通信とゲームというのが、いまとても大事なキーワードになっているわけです。

パソコン通信でユーザーが興味があることと言えば、チャットと電子メールの2つですよね。ＸＢＡＮＤゲームネットでは、このパソコン通信特有の機能と、ゲームというキーワードを楽しむことができます。言ってしまえば、これらをサポートすれば実際のユーザーの一番やりたいことが全部カバーできてしまうということなんです。

現在ＸＢＡＮＤゲームネットはモニター期間中（取材は3月、現在は本稼働中）なんですが、すでに稼動しているアメリカでのアクセス状況はかなり良好で、1人一日4～5回アクセスがあるようです。やはりゲームだけでなく、気軽にメッセージを送れる電子メール機能を使う人が多いようですね。

電子メールはいくつか機能が限定されていますが、友達同士でゲームをやる前に連絡しあったりといったことには十分対応できます。電子メールのいいところは、相手がいないときでもメッセージが伝えられるところですから、これが気軽に利用できるというのは大きなメリットでしょう。

ＸＢＡＮＤゲームネットは、これからセガサターンにも対応していく予定です。セガサターンはアーケードの移植が多いですから、当然格闘ゲームなどが多くなる。つまりネットワークの対戦という点でマッチするわけです。これは春を予定していますよ。そのあとは、パソコンに対応していく予定です。

私共は、結局ゲームもコミュニケーションのためのひとつの道具ではないかと考えています。だからネットワークでゲームをプレイするということは、ゲーム本来の魅力をより引き出す、守備範囲の広いものになると信じています。

↑カタパルト・エンタテインメント株式会社代表取締役社長　唐澤　豊氏

↑ＸＢＡＮＤプリペイドカードはローソンで購入ができる。これで、深夜プレイ中にカードが切れてもすぐ手に入るので安心だ

※「ＸＢＡＮＤは米国カタパルト・エンタテインメント社の商標です」

低価格高機能がうれしい

ネットワークマシン!

欲しかったのはこんなマシンだ！テレビと電話回線に接続すれば、すぐにインターネットを体験できる。そんな夢のようなマシンが現れた。もう難しい設定や操作とはオサラバだ

iBOXhome

価格：58,800円（28,800モデム内蔵モデル：税別）
問い合わせ先：日本電算機（株）（ＪＣＣ）(03)-3864-5511

ネットワークマシンの先駆け的存在

ズバリ、インターネット接続専用の端末である。さすがはインターネットのプロバイダー業務も行っているＪＣＣだけあって、目の付けどころが違うといった感じだ。テレビと電話にｉＢＯＸを接続するだけで、たちまち画面にはインターネットのホームページが現れる。専用のコントローラーにはゲーム機でおなじみの十字キーとボタンの他にテンキーも付いていて操作は簡単。漢字も入力できる。オリジナルのWWWのブラウザソフトと電子メールシステムを備えていて（オプション）、こういったソフトウェアのバージョンアップやハードウェアの拡張もパソコン並だ。最新のセキュリティーシステムのおかげでクレジットカードでのネットショッピングも安心なのがうれしい。

Pippin@Atmark

価格：64,800円（特別ネットワークセット：税別）
問い合わせ先：バンダイ・デジタル・エンタテインメントサポートセンター
(03)-3864-5588
営業時間：11:00～13:00　14:00～19:00　月～金（祝日を除く）

いま注目のファミリー向けネット・マシン

アップル社の優れた技術とバンダイのエンターテインメント性がみごとに融合したマシン。本体を付属の専用モデムを介して電話回線に接続すれば、買ったその日からインターネットを体験できる。難しい接続や設定はいっさい必要ないが、それでも自信のない人には取り付けサービス(2,000円）があるというきめ細かさ。最初は仮ＩＤなので「アットマークチャネル」に入会すれば、月にわずか2,000円の基本料金でインターネットや他の通信サービスが利用できるようになる。添付ソフトのテレビワークスを使えば、電子メールも簡単に送れるのだ。ピピン@アットマーク用のタイトルも続々と開発中で、これからがますます楽しみなマシンだ。

セガサターンのマルチメディア戦略に注目すべし！

セガサターンの通信用キットの発売が近づいている。具体的な時期は未定だが、セガサターンを使ってインターネットに接続できるようになるのだ。セガサターンに通信用モデムを装備するだけで通信ができるとなると、興奮するなというのが無理な話である。ネットワーク対戦は？イベントは？ゲームソフトとのからみは？などと楽しい想像が次々と頭に浮かんでくるだろう。モデルチェンジしたボディにモデムを装備させ、白いサターンでネットサーフィンする日も近いぞ。

テレビを見る気軽さでネットを楽しめますよ

INTERVIEW

株式会社バンダイ・デジタル・エンタテインメント
取締役　鵜之澤　伸氏

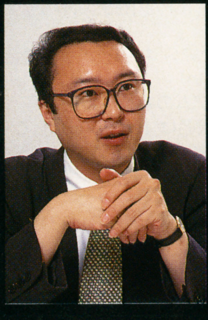

↑「汎用性の高さピピン@アットマークの強みですね」と鵜之澤氏

パソコンの知識がない普通の人に、電子メールやネットサーフィンをテレビのもう一つの番組のように楽しんでほしい。そこからまったく新しい娯楽やクリエイティブな動きが生まれるかもしれない。そのために、ピピン@アットマークと一緒に、買った直後からインターネットを含むネットワークの世界を体験できる環境を、安価で用意しました。操作が簡単なことも特徴ですが、こういったハード面とソフト面をきちんと結びつけたサービスを受けられることが、ピピン@アットマークのもう一つの魅力なんです。

フランキー・オンライン

問い合わせ先：フューチャー・パイレーツ（株）
フランキー・オンライン事務局(03)-3498-7400

今日もフランキータウンへ遊びに行こう！

昨年の秋にサービスを開始した時、その斬新な内容とシンプルな操作性が大きな話題になった通信ネット。ログインすると、そこにはフランキータウンという仮想都市が広がり、キュートなエージェント、フランキー君がユーザーをナビゲートしてくれる。後はアドベンチャーゲーム感覚でクリックしながら街を歩けば、カフェやレストランで情報交換したり、買い物をしたり、オンラインマガジンを立ち読みしたりできるというしくみ。これからも街は拡張されて、どんどん楽しいスポットが生まれる予定だ。気軽に毎日遊びに行ける、新感覚の通信ネットである。

↑営業中のお店やアミューズメント・スポットの前では、フランキー君をクリックするとちゃんと説明してくれる。道沿いでは、ポップな看板やＣＭを流すストリートＴＶも見られる

© 1995 Future Pirates Inc. and Licensors all right reserved.

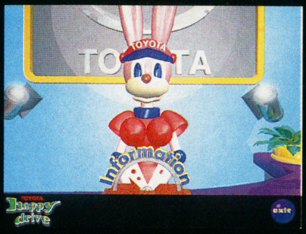

←トヨタのバーチャルショールームがフランキータウンに登場。新車を見ながら色を変えてみたり、見積もりを頼むこともできる。トヨタ最新情報やインターネット接続も見逃せない

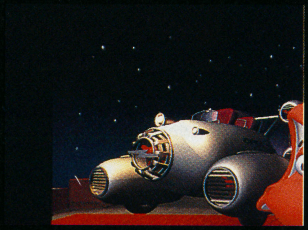

→今年の５月にオープン予定の新しい島、オペルブリッツアイランドのエージェントキャラクターだ。オペルのホームページ等で、高城剛氏デザインの車とともに名前を募集中だよ

←つい最近、なんとカラオケハウスまでオープンした。日本ビクターの通信カラオケが楽しめる。曲をダウンロードしてその場で歌うもよし、いったんログアウトして練習もできる

interQ

問い合わせ先：インターキュー（株）
インターＱユーザーサポート(03)-3408-1616

通信ネットもダイヤルQ2 使った分だけ後払い

「interQ」は他のものとは若干スタイルの異なった、インターネットのプロバイダーだ。本来ならば初期費用や月会費、そして登録手続きなどが必要だが、interQではなんと初期費用も月会費も無料。従って金銭面での負担は大変少ないのである。１分20円で使った分だけ後払いのシステムは、ダイヤルＱ２を思い描いてもらえばＯＫ。もちろん、それでいて情報量は満載なのだ。安値で欲しい情報が得られるというのは大変魅力的。Windows95とMacでの設定手順が異なるところなど、その辺は注意して欲しいが、無論それらの設定そのものは非常に簡単だから、初心者でも安心なのだ。

電子メール

世界中の人々と電子メールで情報交換

普通の手紙と比べて、通信ネットの「電子メール」サービスはデジタル特有のいいところを持っている。送れば即座に届き、文章だけでなくムービーやサウンド、そしてソフトなども送ることができるのだ。さらに、インターネットの電子メールアドレスを持っていれば、様々なホームページやニューズウォッチャーを介して、世界中の人たちと意見を交換することも可能となる。自分の言葉を、国境を越えてリアルタイムに発信する。このおもしろさは一度知ったら絶対にはまるはず。

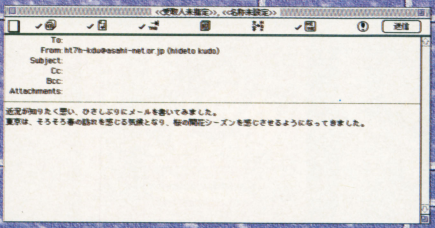

→インターネットの場合は、「ユードラ」と呼ばれるメール専用ソフトを使用する。メールの形態はそれぞれの通信ネットによって様々だが、どれも基本的な機能は同じだ。

見るだけじゃものたりない！続々登場する通信ネット

誰でも気軽に始められる様々な通信ネット

インターネットの特長と利点がわかれば、当然それをやってみたいと思うはず。最近では情報交換やゲームはもちろん、買い物ができたり雑誌が読めるなんてことまでできるようになっている。世界レベルの情報交換が家でできるということに対して、少しも魅力を感じないと言ったらそれはウソになるはずだし、そんな便利なことを活用にしないというのはやはりもったいない。

しかし、ちょっと待って欲しい。インターネットのおもしろさを理解できたからといって、それを行うためには果たしてどうしたらいいのだろうか？　もちろん通信を気軽にやってもらおうということで、それを目的とするマシンやソフトが続々と発売されている。しかし、初心者ならなおさらどれを購入すべきか迷ってしまうだろう。未知なる分野の商品を、あれもこれもと多量に購入できるはずはないのである。

そこで、今回は初心者でも気軽に参加できる通信ネットをいくつかピックアップしてみた。アクセスすらわからないという人なら、起動させるとそのままアクセスできるタイプがいいし、自分が欲しいと思う情報が得られるネットをきちんと探すなど、目的に見合ったものを選択することが重要だ。最初でつまづくと親しめないまま終わるということはよくある話だから、その辺はきちんとチェックしよう。とにかく「もらえる情報はなんでももらうぞ！」というような気持ちでトライしてみることが一番なのだ。

広大なネットを探索する喜びを知ったら、キミはもう立派なネットワーカーだ！

アットマークタウン

問い合わせ先：バンダイ・デジタル・エンタテインメントサポートセンター
(03)-3864-5588
営業時間：11:00〜13:00　14:00〜19:00　月〜金（祝日を除く）

ビギナーのための情報が詰まった街

高城剛氏率いるフューチャー・パイレーツ設計の、ピピン@アットマーク・オフィシャル通信ネット。ＣＤを起動させるとそのままアクセスすることができることといい、３Ｄの街を歩いて情報を得るというゲーム感覚の内容といい、かなりネットワークビギナーを意識していることがわかる。従って「通信ネットなんてやったことがない」という人でも、これによって気軽に情報が得られるはずだ。もちろん初心者でなくとも、このタウンには豊富な情報がびっしりつまっているから、欲しい情報が容易に手に入るので必ず満足できるはずだ。

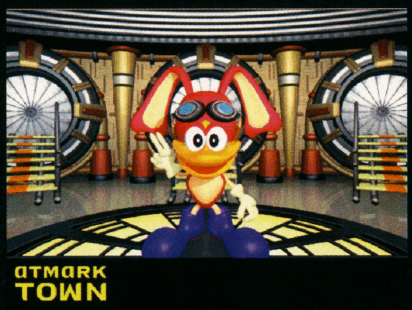

←３Ｄで作られた街を歩き回って情報を得ていく。このゲーム感覚の雰囲気はきっと初心者でもすぐ馴染めるだろう。従って、今まで通信ネットをやったことがない人でも安心だ。

↑美しい色彩感覚のグラフィックは情報云々というよりも歩き回っていて楽しい。それでいて情報量が満載なのだから、初心者ならかなり嬉しいはず。気軽に情報をゲットしよう。

↑アットマークタウンでは、バンダイ・グループの商品を見ることができる。ガンダムのＬＤだって、ここに行けば内容がわかるのだ。（将来的にはオンラインショッピングも始める予定）

© サンライズ　© KIRI MATSUURA/Nana On-Sha　© BANDAI DIGITAL ENTERTAINMENT CO.,LTD.

ネットでショッピング

家の中でお買物。特に海外ものはオススメだ！

オンライン・ショッピングは、実際に商品を手にとることができないからちょっと不安という人は結構いるはず。しかし、購入する商品が決まっていて、それを直接海外から安く購入できるとしたらどうだろうか。ある一定以上の量を買うなら輸送費を考慮してもかなり安くなるだろうし、家にいながらにしてできるというのは大変魅力的だ。また、ブランド商品を一気に色々見たり、普段購入しないようなものをチェックしたりすることも家の中でできるので、使ってみれば結構便利な方法なのだ。

→インターネットでは、デパートみたいにいろんなテナントが集まるショッピングモールや、メーカーが直販を行うページが存在する。写真はジーンズでお馴染みの「LEVIS」のページ。（http://www.radianthealth.com/levis_html/）

タイガーマウンテン

問い合わせ先：（株）イントロ　(03)-5469-1700

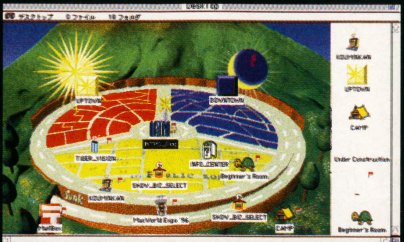

↑後ろにそびえ立っているのがタイガーマウンテン。ここで目的に応じた情報を入手することができる。アクセス方法も操作も簡単。初心者でも気軽に情報交換してみよう。

↑ショッピングもできるようになっている。普段なら購入しないような商品も取り扱っているから、購入するかどうかは別として見てみるだけでもおもしろいかもしれない。

↑たくさん並ぶテントたち。この中に様々な情報が詰まっている。テントが昇格するとコテッジに。自分が欲しい情報のテントやコテッジは常にチェックすることが大切。

© 1996 Love.Peace and Unity! INTRO INC.

山の上にテントにを張って仮想の街を探索しよう！

タイガーマウンテンという山の上に建ち並ぶ、たくさんのテントや建物。この中には様々な人たちからの情報がぎゅうぎゅうにつめ込まれている。ここでは主に電子掲示板などの人々の情報交換が行われているが、もちろんそういったおしゃべり以外の場所も存在する。ギャラリー、映画・音楽情報、ショッピングなど、いろいろあるから目的に応じて使い分けて欲しい。アクセス方法は初心者でも大丈夫なくらい簡単。操作も難しいことは何もない。ちなみに、情報を得るだけでなく、映画チケットやＣＤのプレゼントなんていうものまであるから、興味のある人はぜひアクセスしてみよう。

自分だけのホームページで、世界に情報を発信しよう

通信ネットやインターネットにアクセスしてみると、そこにはあふれんばかりの情報が詰まっている。もちろん、これらの情報をただ見るだけでも、ネットはすごくおもしろいんだけど、自分自身がそこにアクティブに参加していった方が、よりネットワークの醍醐味を体験できるはずだ。

そこでいま流行りの「ホームページ」である。インターネットで、もっとも注目されているこのホームページというものは、企業でも教育機関でも、そしてもちろん個人でも作ることができ、世界中に情報を発信することができるというスゴイものなのだ。実際インターネットの大海を旅してみると、実に様々な個人のホームページを発見することができる。好きな作家やマンガ家を応援する非公認ファン・ページから、趣味を同じにする人たちが集まる同好会的なページなど、その数は膨大で全て見ることなどとてもかなわない。ホームページの楽しみ方としては、これらを見たり、そして参加したりといったことが主流になるけれど、いずれは自分で作ってみるところまでいければ最高だ。

さて、それではホームページは一体どうやれば作ることができるのだろうか。ちょっと前までは、このホームページを作るのにプログラム的な専門知識が必要だったが、最近ではそれほど技術的なことを知らなくても、簡単に作成できるソフトがいくつか登場している。絵を貼ったりテキストを書くだけで簡単にホームページが作成できる「ＡｄｏｂｅＰａｇｅＭｉｌｌ」（Ａｄｏｂｅ日本語版は４月下旬発売　予定価格２万９８００円）、自分の用途にあったテンプレートが豊富に盛り込まれている「インターネットホームページキット」（内田洋行　発売中　９８００円）などが代表的。これらのソフトでホームページを制作すれば、あとは加入しているプロバイダーにホームページを登録するだけ。これで世界の人々に対して、自分だけの情報を発信できるようになるのだ。

→もちろん、じゅげむもホームページを持っている。毎月オススメのソフトレビューが更新されていたり、雑誌との連動企画もあったりして、見応えは十分だ。（http://www.recruit.co.jp/News/jugemu/index.html）

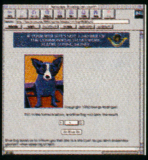

→誰が作ったのか、計算する犬がいるページ。計算式を打ち込むと、その答えの分だけ画面の犬がほえる。ただそれだけのページなんだけど、このシンプルさがたまらない。（http://kao.ini.cmu.edu:5550/bdf.html）

→海外のミュージシャンのホームページはかなりの数にのぼる。写真はローリングストーンズの公式ホームページ。彼らにメッセージを送ることができるので、ファン必見だ。（http://stones.com/）

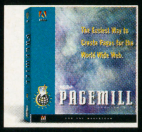

→Macintoshで数々の傑作ソフトを世に送り出しているAdobe社のホームページ作成ソフト。写真は米国版のパッケージだが、日本語版は４月下旬に登場する予定だ。

→ホームページをできるだけ簡単に作りたい。そんな人にオススメなのが、この「インターネットホームページキット」。豊富なテンプレートが作業を効率化してくれる。

オフィスへ自宅へ、今すぐインターネットがやってくる。

SWI
SUPER WAVE INTERNET

なんと年額19,800円で同期64Kが使い放題

自社WWWサーバーを立ち上げたい企業にも朗報
64K専用線が月額9万円よりIPアドレス10個限定
10個追加毎に1万円

この価格で、あなたもホームページのオーナーです!!

●ピーク時のパフォーマンスを最大限で確保できる、当社で考えたぎりぎりの採算設定です。年間使用料は、19,800円（初期開設手数料8,000円）
●ビジネスやパーソナル使用のインターネット環境を快適にするために、ハードウエアからソフトウエアまでトータルにサポート致します。
●簡単アクセス（接続料金は、銀行振込みにてお願いします。）
●電話申込み後、30分程度でご利用できます。
◎追加料金無しで全てのインターネット機能をご利用いただけます。E-MAIL、ネットニュース、ホームページ開設サービス（商用利用可）、FTP等

接続サービス料金

■専用線IP接続サービス

加入料金	¥ 30,000	
月額料金	接続料金	ルータ使用料金
3.4KHz	¥ 50,000	¥20,000
64Kbps	¥ 90,000	¥30,000
128Kbps	¥162,000	¥30,000

アクセスポイント

■ダイヤルアップIP接続サービス
（接続方式：V34,V110,同期64K）
サービスイン　東京　岐阜(5月)
1996年開設準備中　札幌　仙台　浦和
川崎　横浜　名古屋
京都　神戸　広島　福岡

「早く」「安く」「簡単に」。インターネットを始めたい人のワガママ、スグかなえます。

パソコン＆インターネット入門キット販売！

購入後すぐにインターネットが楽しめる「パソコン＆インターネット入門キット」を、ただいま198,000円でご提供中！Windows95インストール済みパソコンで、全てのインターネット機能がご利用いただけるとてもお得なキットです。さらにお買いあげの方にはもれなく、初期開設料8,000円のみで1年間無料でインターネットに接続できる特典つき。アップグレードも可能です。その他、AT互換機やパーツ各種も取り扱っていますので、パソコン初心者から上級者まで、パソコンやインターネットに関することは何でも気軽にお尋ねください。

●個人向け：ホームページ3MB開設サービス
初期開設手数料　¥ 8,000
年間接続料　¥19,800

●法人向け：接続ID2本付ホームページ10MB開設サービス
初期開設手数料　¥16,000
年間接続料　¥80,000

スーパーウェーブインターネット　〒132　東京都江戸川区瑞江2-5-16
お問い合わせは　TEL03-5243-5001　FAX03-3698-1940

株式会社　ワンステップ

E-MAIL　info@spwave.or.jp
wwwｻｰﾊﾞ http://www.spwave.or.jp/

『ビジュアルに強いオンラインゲームマガジン！』
ゲームバスターズ

パソコン通信のコペルニクスが展開するイキのいいオンラインマガジン、それがゲームバスターズだ。新作ソフトの紹介からゲーム業界の情報までクールな記事がてんこもり。その魅力を詳しく紹介しよう！

⬆各特集の表紙も、それぞれエネルギッシュなグラフィックでの表示が可能だ

読みながら見たいをマンゾクさせる

オンラインマガジンとは通信上で読める雑誌のことだが、これまでは文字のみの表示が主流だった。でも、ゲームバスターズはひと味違う。「コペラグラス」という専用の通信ソフトを使えば、ゲームソフトの画像や、なんとムービーまで楽しむことができるのだ。通信上での雑誌だから、動きの激しい業界情報もすぐに画面に載ってくる。気になるソフトやハードの記事を読みながら、クリックひとつでそのビジュアルを見られる楽しさは、1度経験したら病みつきになるはずだ。

⬅従来のシステムだと一度自分のパソコンにダウンロードしないと見られなかった映像も、バッチリ確認できる

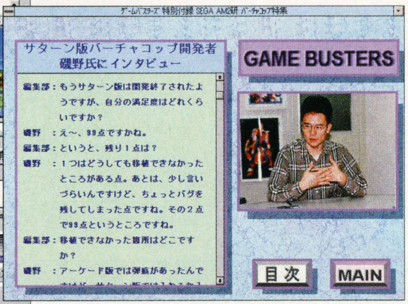

⬆あの超人気ソフトを開発したのはどんな人？メーカーのコーナーではゲームバスターズ編集部がユニークな切り口で制作秘話や開発者の素顔を紹介！

⬅特集で組まれた「セガラリー」の攻略記事。こういったページでは、攻略法をムービーで紹介しているコーナーも存在する。まさに、百聞は一見に如かずの構成なのだ！

読者との距離を縮める狙いもあり

この他にも、インターネットのゲーム関連のホームページ紹介や、ゲームクリエイターを育成している学校についてのニュースなど、ちょっと掘り出しモノ的なコンテンツがあるのが魅力だ。もちろん、ゲーム雑誌にはかかせないソフトのレビュー記事もあるが、こういった企画では読者からの投稿も募集している。投稿は、ゲームバスターズ内に設けられている指定のコーナーへオンラインで送信する仕組みだ。ちょっと覗いてみたい人は、ニフティ・サーブやPC-VANからのゲートウェイサービスからアクセスすれば、コペルニクスの会員になる前でも見ることができるぞ。パソコンゲームの体験版やデモ版も登録されているので買う前に試すことができる。1分6円という低料金でひと味ちがうゲームライフを楽しめることマチガイなしだ。

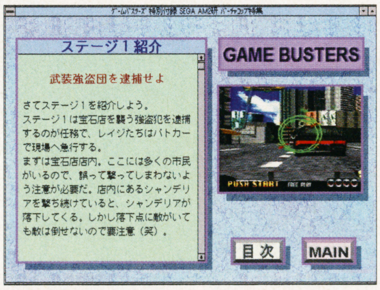

⬆バーチャコップのステージ紹介も特集している

⬆気になるセガAM3研の情報もバッチリだ

オンラインサインアップで今すぐ入会OK！

●通信ソフトで「0120-81-6058」へ接続。▶つながったら半角／大文字で「COSIGN」と入力。▶指示に従って必要事項を入力。

●入会金3,000円、6円／分（最低料金600円／月。100分の利用料込）、1,900円／月の基本料金制も選択できます。

コペルニクスならインターネット接続超低料3分10円

株式会社ケイネット
〒231 横浜市中区尾上町5-80
神奈川中小企業センター8F

お問い合わせ 資料請求
045-633-5110

FAXで詳しい情報が入手できます。
FAXから「03-3444-5577」へTEL
▶86058#を押す▶音声に従って操作してください。

©SEGA

みんなが知りたい最新WWWニュース!! 03(5410)8866 サービスにつながったら雑誌番号8190#を押してください。

全国最大
世界初

ダイヤルQ2インスタント
プロバイダサービス

interQ®

あなたは使わないときも払いますか？

初期費用：無料
月会費：無料
登録手続：なし

interQ®

提供1

北海道	札幌	0990-6-07777	4/27開局予定
東北	仙台	0990-6-27777	4/27開局予定
	福島	0990-6-12222	開局準備中
甲信越	長野	0990-6-32222	開局準備中
関東	茨城	0990-6-23333	開局準備中
	宇都宮	0990-6-43333	開局準備中
	群馬	0990-6-04444	開局準備中
	東京	0990-6-28888	
	横浜	0990-6-37777	
	埼玉	0990-6-14444	開局準備中
	千葉	0990-6-24444	開局準備中
中部	静岡	0990-6-34444	開局準備中
	名古屋	0990-6-47777	
関西	大阪	0990-6-48888	
	神戸	0990-6-15555	開局準備中
中国	広島	0990-6-20000	4/27開業予定
九州	福岡	0990-6-40000	4/27開業予定

接続お問い合わせ 03-3408-1616 10:00〜21:00
インターネットお問い合わせ 0990-5-48999 提供2

FAX 03(5410)1888 Email=interq@interq.or.jp
NIFTY-Serve(PATIO)ID:GFG07276 PASSWORD:Q2interQ

Windows95での設定手順

■DNS（ネームサーバ）IPアドレス 202.231.231.40
■ユーザID、パスワードは共にguest

最初の一回だけ必要な手順

1）[マイコンピュータ]の[設定]から[コントロールパネル]を開き、[ネットワーク]をダブルクリック。
2）[追加]ボタンを押し、[プロトコル]をダブルクリックします
3）製造元に[Microsoft]を指定し、ネットワークプロトコル[TCP/IP]をダブルクリック
4）設定を終了し、再起動するのを待ちます
5）[マイコンピュータ]から、[ダイヤルアップネットワーク]を開く（ダイヤルアップネットワークがない場合はWindows95のセットアップを行い，追加して下さい）
6）[新しい接続]をダブルクリックし、指示に従いモデムの名称や電話番号（最寄りのインターQの番号）を指定します。接続名は「インターQ」です。
7）新たにできたアイコンをマウスの右ボタンでクリックし、メニューから[プロパティ]を選択
8）[サーバの種類]ボタンをクリックし、[TCP/IP 設定]ボタンをクリック
9）[ネームサーバアドレスを指定]とし、上記IPアドレス202.231.231.40を[プライマリDNS]に指定し、設定を完了します

毎回の接続で必要な手順

1）ダイヤルアップネットワーク内のインターQのアイコンをダブルクリック
2）ユーザ名とパスワードにguestと指定します
3）[接続]ボタンをクリックし、「接続中」となれば完了です。

マッキントッシュでの設定手順

■DNS（ネームサーバ）IPアドレス 202.231.231.40
■ユーザID、パスワードは共にguest

ConfigPPP の設定

1）[NEW]をクリックし、PPP Server Name に「インターQ」と設定します。
2）[Config] をクリックし、次の設定をします。
〈 Port Speed 〉モデムが14400以下→57,000 28800→115,200
〈 Flow Control 〉CTS & RTS (DTR) 〈 Phone 〉最寄りのインターQの番号
〈 Modem Init 〉ATZ
3）[Authentication]をクリックし、[Auth ID] と [Password] をともにguest と設定。
4）OK をクリックして終了します

Mac TCP の設定

1）[MAC TCP] のコントロールパネルを開いて、PPP アイコンをダブルクリック。
2）[MORE] のボタンをクリックして、次の設定をします。
〈 Obtaine Address 〉Server 〈 IP Address 〉 Class C
Domain Name Server 〈 Domain name 1 〉 interq.or.jp
〈 IP Address 〉 202.231.231.40 〈 Default 〉 On
3）[MAC TCP] のコントロールパネルを閉じて、再起動します。

毎回の接続で必要な手順

[Config PPP] を開き、[Open] のボタンをダブルクリックします。

＊Windows 3.1 でも接続できます。詳しくはお問い合わせください。

スタッフ急募！インターネットビジネスを一緒にしませんか？あなたの能力高く評価します。詳しくは03-3408-1616 見たいホームページを一発検索！サーチエンジンカタログ http://www.interq.or.jp

inter Q及びインターキューはインターキュー株式会社の登録商標です。一般第二種電気通信事業者A-04-531 表示価格に消費税は含まれません。 インターキュー株式会社 〒107 東京都港区南青山3-18-16南青山森ビル3階
NTT契約第31条に基づく表示 提供1 インターキュー株式会社 連絡先 03-3408-1616 番組名 インターキュー 回線設置場所 東京都・神奈川県・愛知県・大阪府（広告内表示地域と同じ） 標準利用時間 5分 標準利用料金 100円 提供2 インターキュー株式会社 連絡先 03-3408-1616 番組名 インターキュー 回線設置場所 東京都 標準利用時間 5分 標準利用料金 500円

ついに通信でゲームをプレイする時がやってきた！　家にいながら見知らぬ誰かとゲームするなんて、考えただけでもワクワクしてくる。これはチャレンジしてみるしかない！

もちろんゲームもおかませ

通信ネットで遊び倒す！

ネットで対戦なんて
ワクワクするよね！

誰かと冒険？それとも対戦？

最近では、ゲームが家庭でできるだけではなく、家庭にいながら通信によって見知らぬ誰かとゲームをすることもできるようになった。

ネット上に作られた仮想世界で、そこに集まった同志たちとともにオリジナルのRPGを楽しんだり、ゲームセンターのように誰かと対戦することもすでに可能なのである。もちろん、家でプレイできるわけだから、電話料金とアクセス料以外の時間はまったく気にすることはない。ゲームセンターでしかできない人と対戦するおもしろさが、家で気軽に楽しめるというわけなのだ。これは、ゲームファンにはたまらない魅力だから、これだけのために通信するなんていうゲームマニアも存在するかもしれない。

さらにゲームに関する情報誌的な通信ネットも存在するので、こちらもチェックしてみて欲しい。ここでは、ゲームの世界に関する最新の情報がリアルタイムで飛び交っている。これをうまく活用していけば、ゲームの世界がまたひとつ広がるはずだ。

RING

問い合わせ先：（株）オークスヘブン
〒101　東京都千代田区岩本町3-8-16　東誠ビルNO.11　2F

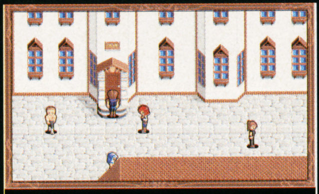

←「exllusion」はソフト代金が０円という、通信ネットに登録するだけのゲーム。１人でゲームをするのではなく、大勢の人と行うというのがこのゲームのコンセプトなのだ。

気の合う仲間と楽しめる、ネット専用リアルタイムRPG

ネットによる対戦ゲームを中核とした、ゲーム専用ネットワークサービス。それが、この「RING」だ。ネット名「RING」とは「Real time Interactive Network Game」の略で、ゲームの情報やダウンロード専門のネットではなく、あくまでもゲームを通信でプレイするためのネットであるというコンセプトが、この名前には込められているのだ。

さて、そこで気になるのがその内容。近日中に開局予定のサービスでは、「exllusion」（エクスリュージョン）というRPGが楽しめるようになっている。これは、会員が全員リアルタイムで参加できるという通信によるRPGで、ネット側が用意したシナリオを解く楽しみに加え、会員が独自のシナリオを追加できたり、他の会員との戦闘が楽しめたり、気の合う仲間同士でパーティーを組んだりといったことが可能となっている。好みの場所に家を建てて、そこで商売を始める、なんてこともできてしまうからすごい。

この「RING」は、いまのところ98シリーズにのみ対応だが、今後はウィンドウズ対応版がリリースされる予定。アクセスポイントも開局時は東京のみだが、今年度中には全国の主要都市に設置されていく予定だ。いずれは、家庭用ゲームでも展開していく計画があるということなので、将来的にも楽しみな、通信ネットなのである。

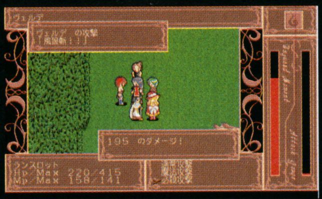

←「exllusion」のゲーム画面。リアルタイムでゲームに参加できるという新しい楽しみ方はかなり期待できそうだ。

←ゲームに登場するキャラクターも豊富。

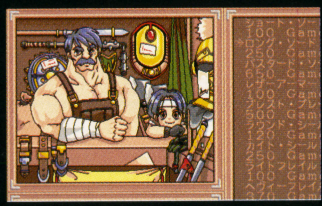

←ゲーム内のショップで買い物をして自分に合ったものを揃えていくのがRPGの面白さのひとつだ

ゲームの最新情報を動画や音声で紹介。

INTERVIEW

株式会社ケイネット
編集長　田中利直氏

ゲームバスターズの特徴は、何と行ってもどこよりも早く最新情報を紙媒体にはできない表現でお届けすること。それから、編集部と読者との距離が比較的近いことじゃないでしょうか。msn.では、BBS・チャット機能を使い、読者と直接語り合うコーナーを持っています。その他のネットでも編集部宛のメールBOXを用意し、貴重な意見を取り込み、最高のゲーム情報誌を目指して日々努力しています。日本初のデジタルゲームマガジンとして創刊し、もまなく１周年を迎えるわけですが、今後、ゲームバスターズはインターネット飢えでの展開も予定しています。まだまだ先の見えない業界ですが、これからもどんどん新しいことにチャレンジしていきたいですね。

インターネットからゲームまで徹底紹介
やっぱりネットワークが面白い！

構成・文／工藤英人　桐井祐子　芝原みちる

今話題のパソコン通信やインターネット。買い物やゲームができたり、電子メールで瞬時に手紙が出せたりする。最近は簡単に使えるハードウェアやサービスも続々と登場してきた。ネットワークはもう一部の人だけが楽しむ時代じゃない。今こそ始めよう

ワタシがご案内しま～す

ご案内するのはカ・ノ・ジョ
吉田泰子（よしだやすこ）ちゃん
愛称：ヨシヤス
1976年1月2日京都生まれ。血液型はO型。学生時代からビジュアルデザインを学び、映像づくりに興味があってこの道に飛び込む。TV番組のCG制作なども手掛けてきた現役バリバリのデジタルクリエーター。ニッポン放送「秋葉原ヤング電気館」(通称秋ヤン）とじゅげむ主催のポスト・チバレイ募集大作戦で見事グランプリを獲得。チバレイのゲームプランナーとしてのデビュー作「KAERUMAN」ではデザイン＆ディレクションとして参加、また春発売予定の「アトムのおもちゃ箱」ではビジュアル面＆プログラムを担当。愛機はマッキントッシュ840AV、趣味はデートと茶道＆華道とこれまたユニーク。ニッポン放送（1242KHz）「秋葉原ヤング電気館」月～木の23：30～23：40に出演中。また、タレントとしてもサントリー「京番茶」のCMにも出演しているぞ。見て聴くべし！

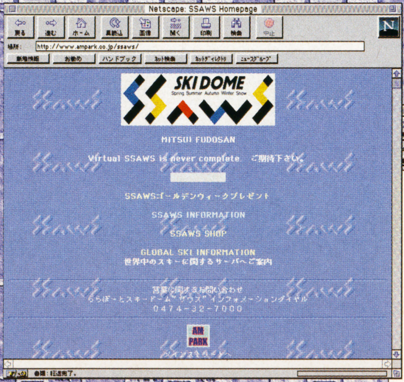

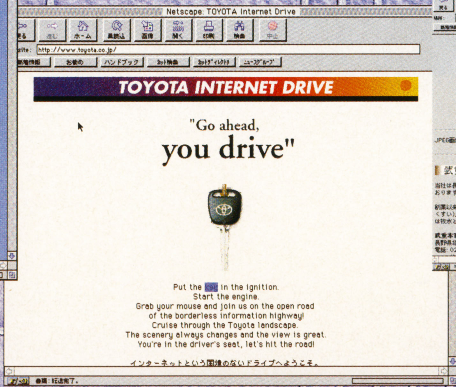

↑→ららぽーとスキードーム"ザウス"（写真上）とトヨタ自動車（写真右）のホームページ。各種イベントやクルマのスペックなど色々な種類の情報が検索可能。

↑長野県にある武重本家酒造（株）のホームページ。早くからインターネットを利用しており創業以来の銘柄である「御園竹」などが購入できる。（http://www.hyperware.co.jp/sake/index.html）

インターネットって、何ができるの楽しいの?

昨年からのパソコンブームは、インターネットブームと一緒にやってきたと言ってもいいだろう。パソコンの新製品はインターネットへの接続を売り文句にしているものがほとんどだ。でもインターネットって具体的にどんなことができて何が楽しいのだろうか?

個人で利用する場合、インターネットのおもしろさは、電子メールとホームページを見て歩くネットサーフィンの2つに代表されると言っていい。特にホームページはWWWというシステムのおかげで、テキストだけでなくグラフィックや音声、最近では動画も表示できるため、1度体験したらやめられない楽しさなのだ。

例えば、好きなアーティストのホームページで新曲のさわりを聴くことができたり、アメリカの通販会社のホームページでショッピングができたりする。それだけではない。専用のソフトを使って、自分のホームページをインターネット上に作ることもできるのだ。現に、自作の絵や小説をホームページで公開している人もいる。受け手から送り手になった時、インターネットはグッと身近になるにちがいない。

クロスオーバーする、インターネットとパソ通

では、インターネットといわゆるパソコン通信はどこが違うのだろうか。

パソコン通信は、通信サービス会社の運営するホストコンピュータにユーザーが接続し、情報を読んだり書き込んだりするシステム。アクセスできる情報はホストの中にあるものだけだ。これに対して、インターネットはいわば世界中のコンピュータを電話回線で横に繋いでしまったようなもの。個人とインターネットの仲立ちをしてくれる接続業者と契約すれば、世界中の情報基地（サイト）に接続できる。まさに広大な空間なのだ。

けれども、パソコン通信が遅れているわけではない。最近は、独自の視点によるエンターテインメント情報を載せたり、グラフィカルな仮想都市を歩き回ったり、対戦ゲームができるネットがあったりと、なかなかワクワクする展開になっている。情報の形態がインタラクティブになって、インターネットと方向性が重なる要素がでてきたのだ。

また、左ページに紹介するようなネットワークに目的を絞った操作が簡単なパソコンも出はじめた。コンピュータを意識せずにネットワークを楽しむ時代になりつつある今、デジタル空間での"遊び"方はさらに進化していくだろう。

→ソニーもSo-net（ソネット）と呼ばれるインターネットネット接続サービスを開始。写真は96年秋発売予定の専用端末（http://www.so-net.co.jp/）

ゲームが変わる。パソコン通信が変わる。
新しいこと、オークスヘブンから。
開局を間近に控えたリアル・タイム・インタラクティブ・ネットワーク・ゲーム「リング」。今までのゲームでは味わうことのできなかった、新鮮な異次元体験があなたを待っています。すでに会員の登録受付が始まっています。開局後ただちにゲームができるように、お早めに会員登録をお済ませください。料金は一切かかりません。ゲーム・ソフト代もタダ。必要なのはゲームをするときの通信費(1分15円)だけです。さあ、一緒に幕を開けよう!!
さあ、急がないと遅れちまうぜっ。
Copy OK
このソフトは、権利者の許諾なしで複製することを許可しております。どんどんコピーしてお友達に配ってください。

RING リング
REAL TIME INTERACTIVE NETWORK GAME
03-5820-1188

通信ロープレ

exllusion
エクスリュージョン

●動作環境

■対応機種：PC-9801VX以降（LT／HAを除く）386以上推奨
■ディスプレイ：高解像度（640×400）アナログディスプレイ
■音　源：FM音源、MIDI音源（GM）対応
■ハードディスク：10MB以上の空き容量必要
■メディア：3.5"FD、CD-ROM
■通信速度：9600bps
■接続料金：1分15円（この他に通常の電話料金がかかります。NTT各種サービスをご利用ください）

●アクセス・ポイント **03-5820-1188**（順次、各都市に展開予定）

●登録方法

上記アクセス・ポイントに接続後、以下の内容の電子メールをお送りください。登録情報を確認後、弊社からソフトをご指定の住所に郵送いたします。ソフトをご自分のパソコンにインストールすれば、後はいつでもオークスヘブン・ネットのRINGにアクセスして「エクスリュージョン」をお楽しみいただけます。

必要記載事項
●〒、住所、氏名、年齢、性別、電話番号●使用する希望メディア●ソフトの希望送付先

ただいまオンラインで
登録受付中

今がチャンス！
テレカ・プレゼント中

開局前に登録された方に限り、もれなく「エクスリュージョン」オリジナル・テレカをさしあげます。

株式会社オークスヘブン
〒101 東京都千代田区岩本町 3-8-16 東誠ビルNo.11 2F
※記載の会社名、製品名は各社の登録商標または商標です。※お問い合わせは、弊社ネットへ電子メールでお願いします。

インターネットはテレビで見よう。

月々2,000円、ピピン@アットマークチャネル開始。

napi.com

http://www.napi.com/

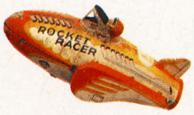

日本玩具協会

http://www.fjt.co.jp/TOYS/

espnet

http://espnet.sportszone.com/

opel japan

http://opel.co.jp/

whitehouse

http://www.whitehouse.gov/

outdoor action

http:www.princeton.edu/~rcurtis/oa.html

art crimes

http://www.graffiti.org/

outdoor action

http://www.ngpc.state.ne.us/majewski/

PiPPiN™

atmark™

ADVANCED TECHNOLOGY BY APPLE COMPUTER

テレビをアッと変える、ピピン@アットマーク誕生。

ご購入方法

◎店頭でお申込みの場合　D.D.S.（デジタル・デストリビューション・システム）

◎D.D.S.加盟店でピピン@アットマークをご体験ください

◎店頭で申込書にお届け先・お支払い方法をご記入ください

◎ご自宅にピピン@アットマークが直送されます

◎お近くにD.D.S.加盟店がない場合
フリーダイヤルでお申込み
0120-567-565
受付時間 9：00〜21：00

お支払い方法

3通りからお選びいただけます

◎代金着払い ◎クレジットカード（JCB、VISA、MASTER）◎分割払い

●商品についてのお問合わせ

バンダイ・デジタル・エンタテインメントサポートセンター　03-3864-5588

営業時間11：00〜13：00　14：00〜19：00　月〜金（祝日除）

Pippin™、Pippinロゴは米国アップルコンピュータ社の商標です。

PowerPCは、米国IBM社の商標です。

※写真と商品は多少異なりますのでご了承ください。

Bandai Digital Entertainment

株式会社バンダイ・デジタル・エンタテインメント

アンケートハガキをご利用ください!!

ネットワークに興味を持ったアナタへ

本誌掲載の“ネットワーク特集”を読んで興味を持持たれた方、カタログ請求は左下のハガキをご利用ください。さらに商品のことを詳しく知りたい場合や問い合わせは下記の住所または電話番号へどうぞ。

興味を持った商品のお問い合わせ先は･･･

●(株)ケイネット
TEL045-633-5112 FAX045-633-5108

●(株)オークスヘブン
〒101 東京都千代田区岩本町3-8-16
東誠ビルNO.11 2F

●(株)バンダイ・デジタル・エンタテインメント
バンダイ・デジタル・エンタテインメントサポートセンター
TEL03-3864-5588 FAX03-3864-3450

●インターキュー(株) インターQユーザーサポート
TEL03-3408-1616 FAX03-5410-1888

●(株)カタパルト・エンタテインメント
TEL03-3505-9369 FAX03-5573-4373

●(株)ワンステップ
TEL03-5243-5001 FAX03-3698-1940

※電話番号は、よくお確かめのうえおかけください。

※なおカタログ請求のご希望の方には、メーカーからお送りいたします。
※また、平成8年6月末日消印をもって、カタログ請求については締め切らせていただきますので、あらかじめご了承ください。

キリトリ線

郵便はがき

料金受取払

京橋局承認

1089

差出有効期限
平成８年6月
30日まで
(切手不要)

104－00
410

東京都中央区銀座8-4-17
(株)リクルート
じゅげむ編集部
ネットワーク特集行

氏名		性別	□男 □女	生年月日	昭和 平成
住所 Tel.	Tel. ( ) - FAX. ( ) -				
職業 学校	番号	1.小学生 2.中学生 3.高校生 4.大学生 5.浪人生 6.短大生 7.専門学校生 8.会社員 9.フリーター 10.自営業 11.主婦 12.その他			

アンケートに答えて、
素敵なプレゼントをもらっちゃおう!

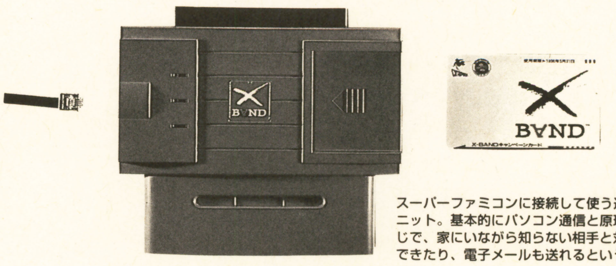

スーパーファミコンに接続して使う通信ユニット。基本的にパソコン通信と原理は同じで、家にいながら知らない相手と対戦ができたり、電子メールも送れるというもの

<応募> 綴じ込みアンケートハガキを記入して投稿するだけ。
抽選で『XBAND』を3名
『じゅげむ(寿現夢)オリジナルテレカ』
を50名様にプレゼント。
<締切り> 平成8年6月30日(当日消印有効)
<発表> 商品の発送を持って発表にかえさせていただきます。
(平成8年8月中旬発送予定)

Questions ●以下の質問にお答え下さい

Q1
現在持っているゲーム機・パソコンを以下の中からあげてください。

01 スーパーファミコン 02 3DOシリーズ 03 セガサターン
04 プレイステーション 05 PC-FX 06 NINTENDO64 07 ネオジオ
08 ネオジオCDZ 09 メガドライブ 10 メガCD 11 スーパー32X
12 ファミリーコンピュータ 13 PCエンジン 14 レーザーアクティブ
15 バーチャルボーイ 16 ゲームボーイ 17 ゲームギア 18 キッズギア
19 プレイディア 20 PC9801 21 PC9821 22 マッキントッシュ
23 IBM互換機 24 FM-TOWNS 25 X68シリーズ 26 その他

Q2
上記の中で、今ほしいゲーム機・パソコンは何ですか(3コまで)。
またそれぞれの購入予定はいつですか。

01 1ヶ月 02 3ヶ月 03 半年以内に 04 1年以内に 05 特に予定なし

Q3
パソコンの主な利用目的を教えてください。

Q4
あなたはパソコンで通信をしたことがありますか。

Q5
Q4で1～5の方、インターネットにアクセスしたことがありますか

Q6
あなたがプロバイダ(接続代行業者)を選ぶ時のポイントを教えてください
(いくつでも)

Answers ●回答をあてはまる欄にご記入ください

A1 ゲーム機□□□□□ パソコン□□□□□

A2 欲しいもの□ 購入時期□ 欲しいもの□ 購入時期□ 欲しいもの□ 購入時期□

A3 主な利用法
□ゲーム、□通信、□ワープロ、□表計算、□データベース、□その他(　　　)

A4 □ 01 毎日アクセスしている 02 週に2～3回03 月に2～3回 04 いちどだけある 05 人がやっているのをみる程度 06 全くやったことがない

A5 □ 01 毎日アクセスしている 02 週に2～3回03 月に2～3回 04 いちどだけある 05 人がやっているのをみる程度 06 全くやったことがない

A6 □料金、□接続のしやすさ、□通信条件、□サービス、□ユーザーサポート
□その他

●資料請求カタログ等のご希望がありました以下の項目に○印をご記入ください。

商　品	カタログ請求の有無	購入予定について
記入例	○	(早急)、3ヶ月以内、予定なし
ケイネット ゲームバスターズ		早急、3ヶ月以内、予定なし
オークスヘブン エクスリュージョン		早急、3ヶ月以内、予定なし
バンダイ・デジタル・エンタテインメント ピピン@アットマーク		早急、3ヶ月以内、予定なし
インターキュー (インターQ)		早急、3ヶ月以内、予定なし
カタパルト・エンタテインメント XBAND		早急、3ヶ月以内、予定なし
ワンステップ スーパーウェーブインターネット		早急、3ヶ月以内、予定なし

アイ信 マルチメディア館通信販売

電話一本、予約OK、即発送!! マルチメディア館

アイ信マルチメディア館はSファミコン、次世代機パソコン、CD-ROM、輸入物とあらゆるジャンルのソフトハウスです。"どこを探してもない"なんていうソフトもひょっとしたらあるかも。

サターン

アルバートオデッセイ外伝

★サンソフト
特価 ¥5,850
人気RPGの1つアルバートオデッセイがSSオリジナルストーリーで登場!

七つの秘館

★光栄
特価 ¥7,020
著名作家原作の本格謎解きアドベンチャーゲーム。あなたは複雑に絡むトリックを見抜けるか!?

新作ソフト

- ●ロードランナーレジェンドリターンズ…特価¥5,380
- ●ヴァンパイアハンター…特価¥6,300
- ●バーチャルカジノ……特価¥5,380
- ●ZORK……特価¥5,380
- ●GUNGRIFON The Eurasian Confrict……特価¥5,380
- ●パンツァードラグーンツヴァイ…特価¥5,380
- ●ウイニングポスト2……特価¥9,080
- ●エアーマネジメント'96…特価¥8,260
- ●ザ・キング・オブ・ファイターズ '95……特価¥7,230
- ●ドラゴンフォース……特価¥5,380
- ●ヴィクトリーゴール '96…特価¥5,380
- ●Horror Tour(ホラーツアー)…特価¥5,380
- ●グラディウスデラックスパック…特価¥5,380
- ●スナッチャー……特価¥5,380
- ●七つの秘館……特価¥7,230
- ●アイドル雀士スーチーパイ…特価¥7,230

人気ソフト

- ●Jリーグプロサッカークラブを作ろう!……特価¥6,300
- ●アローン・イン・ザ・ダーク・・特価¥5,400
- ●提督の決断……特価¥10,000
- ●ぐっすんおよよS……特価¥6,300
- ●シーバス・フィッシング…特価¥6,300
- ●新世紀エヴァンゲリオン…特価¥5,400
- ●The Tower……特価¥6,300
- ●ハイオクタン……特価¥5,400
- ●タイタンウォーズ……特価¥5,400
- ●My Best Friend ~st.アンドリュース女学院編~……特価¥6,300
- ●三国志 英傑伝……特価¥8,160
- ●信長の野望 リターンズ…特価¥5,400
- ●空想科学世界ガリバーボーイ…特価¥6,300
- ●アンジェリークspecial……特価¥7,230
- ●WORLDCUP GOLF~INハイアットドラドビーチ……特価¥5,380

ハード・周辺機器

- ●セガサターン本体……特価¥28,500
- ●パワーメモリー……特価¥4,400
- ●バーチャスティック……特価¥4,100
- ●ファイティングスティックSS・・特価¥5,100
- ●コントロールパッド……特価¥2,200
- ●サンサターンパッド……特価¥2,900
- ●ファイティングコマンダーSS……特価¥2,200
- ●シャトルマウス……特価¥2,400
- ●S端子ケーブル……特価¥1,600
- ●ムービーカード……特価¥18,000
- ●フォトCDオペレーター……特価¥3,500
- ●電子ブックオペレーター……特価¥3,500

3DO

ロックマンX3

★カプコン
特価 ¥5,377
FC、SFCから続く人気アクションゲームが待望の移植。ド派手なアクションゲーム。

ブルーフォレスト物語~風の封印~

★ライトスタッフ
特価 ¥7,230
テーブルトークRPGで大人気だった「ブルフォレ」がついに3DOで発売!

新作ソフト

- ●麻雀上手~麻雀がうまくなる~……特価¥4,450
- ●ロックマンX3……特価¥5,377

人気ソフト

- ●王国のグランシェフ……特価¥5,380
- ●物知り自遊学~小倉百人一首編~……特価¥6,700
- ●プロスタジアム……特価¥5,000
- ●サイベリア……特価¥5,800
- ●ときめき麻雀パラダイス~恋のてんぱいビート~…特価¥6,120
- ●キャプテンクエーザー…特価¥
- ●Auto Bahn Tokio……特価¥5,800
- ●ファイナルロマンス2 HYPER EDITION……特価¥6,700
- ●ロイヤルプロレスリング……特価¥7,500
- ●The Tower……特価¥5,800
- ●ブラッドエンジェルス……特価¥5,000
- ●パズルボブル……特価¥5,800
- ●ソード&ソーサリー……特価¥5,440
- ●ブルー・シカゴ・ブルース・・特価¥5,800
- ●卒業 SPECIAL……特価¥6,700
- ●パーフェクトワールド…特価¥4,720
- ●ストリートファイターX・・特価¥3,980
- ●誕生~Dbut~Pure……特価¥6,700
- ●Defcon 5……特価¥5,800
- ●デイドラス……特価¥8,400
- ●Jリーグバーチャルスタジアム '95……特価¥5,000
- ●スターブレード……特価¥3,980
- ●Vゴールサッカー '96・・特価¥6,300

ハード・周辺機器

- ●FZ-10(3DO本体)……特価¥29,800
- ●コントロールパッド……特価¥3,100
- ●3DOマウス……特価¥4,000
- ●デジタルスティックコントローラー……特価¥6,300
- ●メモリーユニット……特価¥9,000
- ●ビデオCDアダプター(FZ-10用)……特価¥18,000
- ●ビデオCDアダプター(FZ-1用)……特価¥18,000

ここに記載されていない3DOソフトもお取り扱いしていますのでお気軽にお電話にてお問い合わせください。

SFC

ルドラの秘宝

★スクウェア
特価 ¥7,200
スクウェアならではの美しいグラフィックと壮大な物語。SFC最後(?)の大作にふさわしい快作。

新作ソフト

- ●ドラゴンボールZ ハイパーディメンション…特価¥6,800
- ●新・機動戦記ガンダムW……特価¥6,500
- ●スーパーファイアープロレスリングX……特価¥7,200
- ●アンジェリークボイスファンタジー……特価¥6,800
- ●GTレーシング……特価¥7,500
- ●実戦パチスロ山佐伝説…特価¥6,000
- ●すぽぽーんDX……特価¥5,800
- ●魔法陣グルグル 2……特価¥6,800
- ●Jリーグエキサイトステージ '96……特価¥6,800
- ●パチンコワールド……特価¥6,800
- ●スーパーボンバーマン4……価格未定

人気ソフト

- ●ダービースタリオン'96・・特価¥11,200
- ●スーパードンキーコング2…特価¥5,980
- ●すーぱーぷよぷよ通リミックス……特価¥5,800
- ●風来のシレン……特価¥6,800
- ●バハムートラグーン……特価¥3,980
- ●ガンハザード……特価¥3,980
- ●鮫亀……特価¥6,500
- ●スーパーファミスタ5……特価¥5,480
- ●実況パワフルプロ野球3…特価¥5,480
- ●DOOM……特価¥6,500
- ●スーパマリオRPG……特価¥6,800
- ●星のカービィDX……特価¥6,800
- ●ドラゴンクエストVI……特価¥8,500

CD-ROM 他

バイオバトラー

★日本ビクター ¥10,880
様々な遺伝子の組み合わせにより自分だけの最強戦士を創り出せ!

chronicles怪獣年代記

★バンダイ ¥4,980
ゴジラに始まりガメラやウルトラマンなどのイラストを手がけた開田祐治のイラスト集。

- ●三国志5(W)……特価¥12,580
- ●ダービーアナリスト(95W)・・特価¥10,880
- ●オウム報道全記録詳細版(H)…特価¥4,126
- ●天地無用!ごくらくCD-ROM2(H)…特価¥6,630
- ●WingCommander4(D)…特価¥6,240
- ●おはなし玉手箱(W)……特価¥6,630
- ●フレディフィッシュ(M)…特価¥7,480
- ●ヴァーチャパークthe フィッシュ(M)……特価¥7,840
- ●サイエンス(95W)……特価¥7,480
- ●Harpoon 2 Ultimate(W)・特価¥12,580
- ●マックゲーム50+ 1(M)……特価¥2,533
- ●マックゲーム50+ 2(M)……特価¥2,533
- ●マックゲーム50+ 3(M)……特価¥2,533
- ●恋文 千葉麗子(M/W)……特価¥5,780
- ●コマンド・アンド・コンカー(D)…特価¥10,880
- ●King's Quest7(日本語版)(W)…特価¥8,330
- ●King's Quest2(W)……特価¥9,800
- ●クラシックロード4(98)……特価¥10,030
- ●バイオバトラー(M/W)……特価¥10,880
- ●ふしぎな探検(M)……特価¥3,315
- ●夢の車窓から2(H)……特価¥3,285
- ●信長の野望スクリーンセーバー(W)……特価¥4,080
- ●三国志 孔明伝(W)……特価¥10,880
- ●JUNGLE PARK(H)……特価¥4,930
- ●US NAVYファイターズGOLD(M)……特価¥10,880
- ●上九一色村(H)……特価¥3,383
- ●メモリアル・キャンディーズ(M/W)……特価¥7,395
- ●ザ・イレブンス・アワー(D)・・特価¥11,770
- ●MECH WARRIOR 2(D)…特価¥8,330

PS

ときめきメモリアルプライベートコレクション

★コナミ
特価 ¥3,800
大人気ソフトに登場するキャラクターのデータがたっぷり詰まった特別版。ファンには・・・たまらない。

- ●鉄拳2……定価¥5,800
- ●DOOM……定価¥6,800
- ●グラディウスデラックスパック……定価¥5,800
- ●Jリーグバーチャルスタジアム '96……定価¥5,800
- ●バーチャル飛龍の拳……定価¥5,800
- ●ロックマン X3……定価¥5,800
- ●THE HIVE WARS……定価¥7,800
- ●アクチャーゴルフ……定価¥5,800
- ●チェスマスター……定価¥6,800
- ●太陽のしっぽ……定価¥5,800
- ●プレイスタジアム……定価¥5,800
- ●シヴィライゼーション新・世界七大文明……定価¥5,800
- ●麻雀上手~麻雀がうまくなる~……定価¥4,800
- ●キャプテン翼 J ALL JAPAN NEW GENERATION……定価¥5,800
- ●ドリフトキング 首都高バトル……定価¥5,800
- ●花札グラフィティー恋々物語……定価未定
- ●X-COM未知なる侵略者……定価¥5,800
- ●EPSON Street Games……定価未定
- ●POTESTAS(ポテスタス)……定価¥6,800
- ●ネオ・プラネット……定価¥6,800
- ●サラブレッド達の栄冠……定価¥5,800

今月の 赤 注目ソフト 限定 5 本

3DO

- ●ノバストーム ¥1,980
- ●ザ・ホード ¥1,980
- ●ゲックス ¥2,500
- ●ピラミッドイントルーダー ¥4,980

●このコーナーのソフトは数に限りがあります。お求めの際は、必ずお電話で在庫の確認をお願いします。

予約受付中

5月発売予定	●ぷよぷよ for Mac(M)	¥7,800
5月24日	●トレジャーハンターG(SF)	¥7,800
5月下旬予定	●ウィザードリー&(SS)	¥6,800
6月下旬予定	●ラングリッサー(SS)	価格未定
5月下旬予定	●FIGHTING ILLUSION(PS)	(予)¥5,800
6月予定	●KING'S FIELD(PS)	¥6,300
6月予定	●ハイパーオリンピック・イン・アトランタ(PS)	価格未定
6月予定	●マクロスDIGITAL MISSION VF-X(PS)	(予)¥6,800
6月予定	●恐怖新聞(PS)	価格未定
5月予定	●ライズ オブ ロボッツ(3DO)	¥8,800

各機種上記のタイトル以外も予約を受け付けております。ご希望の商品がございましたらお気軽にお問い合わせ下さい。

●SF/スーパーファミコン ●SS/セガサターン ●PS/プレイステーション ●3DO/3DO ●FX/PC-FX ●PCE/PCエンジン ●W/Windows ●M/Macintosh ●H/HYBRID ●P/Photo CD ●V/Video CD ●98/98 ●D/DOS ●W95/W95専用 ●95W/W95対応

予約受付中の表示価格はすべて定価です。販売価格は電話にてお問い合わせください。また、価格は予定ですので変更する場合がありますのでその際はご了承ください。

ニューヨーク流リラックス

全米マスコミが注目している家庭用リラクゼーションマシン日本上陸!

●ボイジャー ギャラクシー
定価¥28,000(税別)
●ボイジャーXL
定価¥49,800(税別)

光と音で脳波をコントロール…。「ボイジャーXL」は、アメリカのシネティックシステムズ社が開発した音と光の装置"スレッド"「マインドラボ」・「エスプリ」をベースに、Dr.フランク博士、Dr.レイマー、Dr.トーマスの3名を中心に17名の専門家(脳神経学・精神療法医師・神経言語学プログラマー、催眠術療法医師、5~10年以上病院と研究機関でスレッド〔電子機器〕を研究・利用した人々)がシネマティック社と協力して50のプログラムを開発・搭載したものです。また、「ボイジャーギャラクシー」は「ボイジャーXL」の基本性能そのままに、プログラムを厳選しコンパクトに凝縮した普及バージョンです。

こんな効果が期待できます!

ストレス解消　瞑想補助
気分転換　快眠
時差ボケ解消　学習力促進
リラックス　etc…

Dr.トーマス　Dr.レイマー　Dr.フランク博士

ボイジャーに関する資料請求をお受けしております。右記の住所まで…。

通販部 これらの他にも、もちろん、全フロア在庫がいっぱい! ご来店大歓迎、とにかくお電話下さい!!

※掲載以外のソフトも常時入荷しています。「CD-ROM総合カタログ」(1000タイトル以上)を無料にてお配り致しておりますので、お気軽にお問い合わせ下さい。

お申込み方法 タイトル名・メーカー名・金額・形式(Mac、Windows等)住所・電話番号・氏名・年令・生年月日とお読みになった雑誌名を明記の上、下記のいずれかの方法でお申し込みください。

送料 ※東京都・埼玉県・神奈川県・千葉県…¥500 ※群馬県・栃木県・茨城県・東北地方・中部地方・近畿地方…¥1000 ※北海道・九州地方・中国地方・四国地方…¥1500 ※沖縄・離島…別途料金(直接電話にて確認して下さい)

現金書留 上記の必要事項を別紙に明記し、商品代金と送料を同封の上、お申し込みください。折り返し商品をお送りいたします。

銀行振込 〈振込先〉富士銀行 池袋西口支店普通2544164「株式会社 アイ信」 振り込む前に必ず上記の必要事項を電話かハガキでご連絡ください。ご入金が確認され次第、お送りいたします。

代金引換 ハガキ又は電話で、必要事項をご連絡ください。折り返し商品をお送りいたします。商品代金+手数料(700円)+送料と引換に商品をお受け取りください。

●商品到着後の返品は不良品以外ご遠慮下さい。
●表示価格は全て税込みです。
●価格は予告なく変更されることがおりますのでご了承下さい。

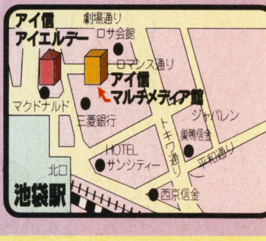

お申し込み・お問い合わせは
マルチメディア館のフリーダイヤル
全国どこからでも通話料無料です。
受付時間10:00AM~8:00PM 年中無休

〒171 東京都豊島区西池袋1-22-4

0120-553-701（ゴーゴーミ ナマルチ）

資料請求券 寿現夢 ⑤

Arcade & Amusement AA club

今回は、セガの鈴木裕氏インタビューだ！VF3のもうひとりの新キャラは脂ぎった相撲取り？

SPECIAL INTERVIEW

バーチャシリーズの生みの親である鈴木裕氏に直撃インタビュー！

「3」は「2」の改良版ではなく新しいVF（バーチャファイター）なんです

個性的なものを作りたいんです

――まず、一番気になる新キャラ、すでに公開されている梅小路葵についてお聞きしたいのですが…。

鈴木「梅小路葵は、京都の由緒ある娘さんという設定なんですが、彼女の使う武術は合気柔術です。例えば日本人女性がジェフリーのような男性を相手にすると き、力では絶対に勝てない。そこで相手の力を利用する合気柔術になったというわけです。服装は着物姿のままです。完全な着物だと足を開けないし、蹴りができないので外人が見ても着物と理解できて、しかもしなやかさをだせる、天女の衣的な着物にアレンジしてみました。最終的には、腕が透けて見えるぐらいの質感にしたいんです」

――次に、もう1人の新キャラについてはどうなんでしょうか。

もう1人の新キャラは、まだ顔が決まらないんですよ。これでいくぞ、というい い顔が出ないんで、正直まだ伏せておきたいところです。でも、ぶよぶよ系のシルエットで日本人にしたいですね。打撃が浅く入っても効かない感じの脂身の多いタイプにしたい。脂ぎった人では、技のかかり方、かけ方が違ってきます。スキンヘッドの人にヘッドロックをしてスポッと抜けるような面白さを持つ、個性的なものを作りたいんです。太っているが故に動きに制限も持たせたいし、非常に個性的なキャラになると思います。

まあ、ジェフリーのように真剣にやればやるほど笑いがとれるというのが理想ですね。実際、ワールドワイドな視点で見るとジェフリーが一番人気があると思うんですよ。アメリカ、ヨーロッパなんかでは特に。小手先でなく、地で笑いが取れるような、いい感じのキャラをつくりたい。顔が怖くてもほのぼのするような、母性本能をくすぐるタイプもあると思うんですよ」

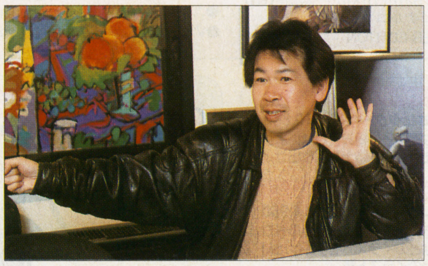

――AOUのデモバージョンは、本当にすごかったですね。

鈴木「あれは実際には操作できたんですよ。どんなに説明しても信じない人がいるんですが(笑)。シリコングラフィックスでつくったんでしょって。あのとき、プレイアブルバージョンで公開しなかった理由は、あの時点では「3」の名前をまだつけられなかったからです。あの時期でも明らかにVF2より面白くなっています。それは自信を持って言えます。デュラルの見た目とか、服の動きとか、顔の表現とか、実際には未定なんですが、ビジュアルの部分に関してはVF3という名前をつけて出してもいいだろうということで出したんですよ。でも内容的には2より面白くても、2ダッシュとか、バージョン2.?の枠を出ていなかった。現在はプレーしてみてもかなりの出来。

「3」の名前をつけられるものになりそうです。遊んでみて「2」とは全然ちがう、ビジュアルも中身も「3」と言えるものになります。面白くなりますので期待していてください」

鈴木裕氏が語った バーチャファイター3こぼれ話

インタビューで、多岐にわたりいろいろな質問に快く答えて下さった鈴木氏。ワールドワイドな視点でゲームを考える鈴木氏の、キャラクターやグラフィックなどひとつひとつについてのこだわりはかなりのものだった。上の記事で紹介しきれなかったこぼれ話を、デモで公開されたいろいろな写真とともに共に、一気に紹介するぞ！

↓「海外では、ジェフリーというキャラクターは受けがいいんです」とのこと。

↑「デモで見せたデュラルの液状化は、まだ未定です」とのこと。あれはモデル3の実力を見せるためのものだったそうだ。

←「今回は筋肉をもうちょっと付けて、さらに個性を出していこうとしたんです」ということで、こんなに胸筋が盛り上がっているのだ。

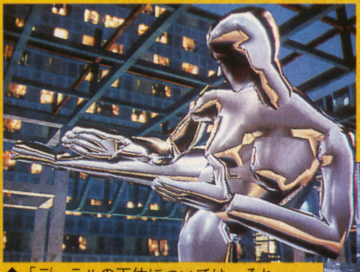

↑「デュラルの正体については…それがわかるときはバーチャの終わる時かな」ということなので、今回も変化はないようだ。

→「やっぱり体格的に劣るキャラが、ジェフリーと同じ攻撃力ではおかしいでしょ」ということで合気柔術ですか。なるほど。

↑「キャラクターのバランスを見たら、日本人が少ないかなと思って」とうことで葵が生まれたわけだね。

鈴木裕

鈴木裕／株式会社セガ・エンタープライゼス　アミューズメントソフト研究開発本部取締役
代表作には、バーチャファイターシリーズ以外にスペースハリアー、アフターバーナー、ハングオン、バーチャレーシング等々ゲーム好きならみんな知っているセガの名作を手掛けてきた。

ヒットすれば移植されます

――バーチャ3について細かいところをお聞きしたいんですが。

鈴木「AOUのデモバージョンを見てもらえば壁があることから分かるように、リングはなくなる可能性もあります。いろいろ実験している段階ですね。操作方法はいまのところ変わっていません。必要があれば変えますが。リアリティを追求すると、軸ずらしは増えていくでしょうね。交差法というんですが、急所をはずすという意味で、実際の格闘技ではメインの動きですから。新技もあれば、なくなる技ももちろんあります。技の組み合わせは2の1.5倍なんてものじゃなくなりますから、バランスを取るのが大変です。

それに、技と技のつながりがスムーズになっていますよ。微妙な部分で、何だかよくわからないけど気持ちいいなという感じにはなってます。やらないとわからない感覚的な部分なんですが。2よりも3の方が明らかにストレスなくプレイできますね。

どんどんリアルにはなってきていますが、エンターテイメントの中のリアリティの追求をしていきたいですね。本物には追いつけない部分ももちろんあるんですが、そこを詰めていきたい」

――対戦時に待ちプレイというものがありますが。

鈴木「実際、格闘には待ちという概念がありますが、エンターテイメント性を追求するためにも、待てば強いというより、ある程度戦略を立てつつ攻めていった方が強いという形を追求したいと思っています」

――サターンへの移植はどうでしょうか。

鈴木「どのアーケードゲームも、ヒットすればサターンに移植されます。それを考えればまず間違いはないでしょう。移植のノウハウも上がってますし、2の技術が限界だとは思わないで欲しいんですよ。サターンで3と呼べるものを作れると思います」

――それでは最後にお聞きしますが、次のゲームの構想はもうあるんですか。

鈴木「新しいゲーム？　構想はあります。今は何かは言えませんけど。でも、いつも格闘ばっかりじゃ飽きちゃいますよね」

（文中敬称略）

新しく届いたパイのグラフィックを紹介！

パイ－チェン

燕青拳の使い手である彼女の動きで、服の裾がひらめく様は華麗そのもの。作を重ねるごとに美しさも増している。

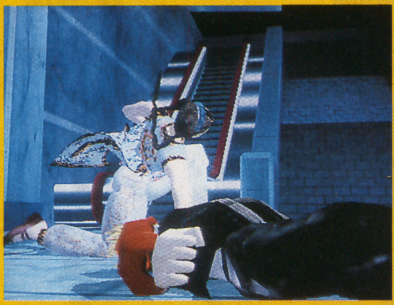

⬆「当然、リングを使ったアクションのもありますよ」とのこと。

⬆「この城なんかも、ワールドワイドな立場で見たときに日本だということを理解しやすいですからね」という海外を視点にすえた発言が印象深かったぞ。

⬆「このステージの床の半透明な感じは、モデル3ならではだね」という話。他のステージも早く見てみたい。

⬆「ジャッキーは、もうちょっとサラとの違いというものを出していきたいですね」ということなので新技などに期待。

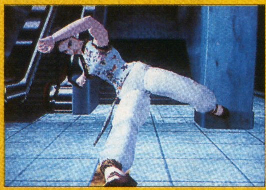

⬆「最初、パイの衣装を作るときに生足だったこともあったんだけど、さすがにこの動きだとね（笑）」ということだったが、う～ん見てみたい。

⬅「やっぱりパイみたいな可愛いキャラっていうのは必要だと思いますよ」というその語り口に愛情が感じられた。

©SEGA 1993,1996

今月も新しいアーケードゲームの情報が山ほどあるぜぃ。さあレッツゴーアーケード！

花見だ～！ 宴会だ～！！ 春の新着ゲームでゴー！

AA club Arcade & Amusement

Fighting セガ
ラストブロンクス 東京番外地

近未来の渋谷のチーマーたちがボコスカと殴り合う格闘ゲームだ！

オラオラなめんじゃねーぞコラ

またまた、セガが楽しい格闘ゲームを作り出したのだ。この『ラストブロンクス』では渋谷や新宿など実際の街を舞台にし、そこにいる若者たち同士が闘うという設定になっている。だから登場キャラは、今風のファッションを身につけているし、中にはいかにもがらの悪そうな兄ちゃんもいたりして雰囲気はバッチリである。ステージの中にでてくる街並みも、おなじみの広告とかが入っているため現実感が漂うゲームに仕上がっている。闘い自体はいかにもケンカっぽい感じが面白いぞ。

⬅ジョーはヌンチャク、トミーは棍（…だと思う）を武器に闘う。

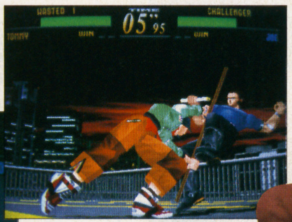

⬆ちょっと斜めに構えたこういうアングルというのもなかなか新鮮でよい。しかし、この攻撃はふっとばし攻撃だろうか？

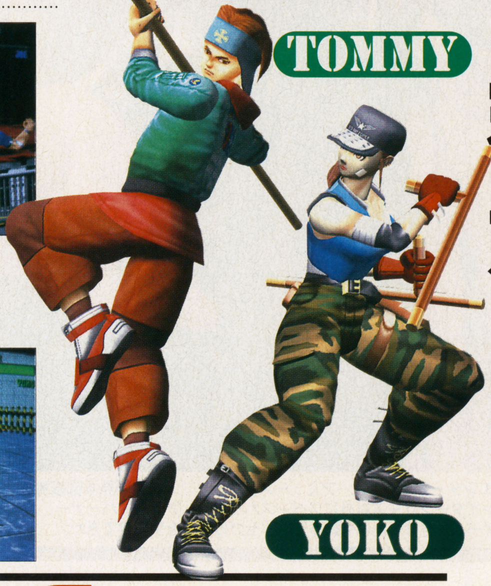

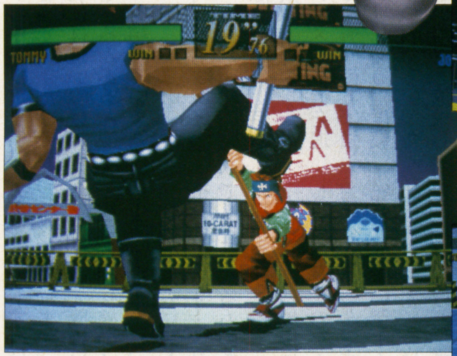

⬇倒れた相手を攻撃する場合も、武器を使ったりするぞ。ヨーコのトンファーで殴られるのは、けっこう痛そう！

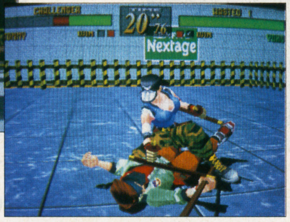

➡右上の写真と逆の視点。ちなみに、後ろのビルには『バーチャキッズ』にもある「ジャワティー」の広告が入っているのが見える。

Action ナムコ
トーキョーウォーズ

東京を舞台に戦車同士の激しい戦いが展開される。死ぬのはどっちだ！

はっきり言って超オッケーっす

『サイバースレッド』のナムコがだす3D対戦アクションものだけに、期待はいやが上にも高まってしまう『トーキョーウォーズ』。なんと最大参加人数は4人で、緑軍か白軍のどちらに参加するかはプレイヤーの自由なのだ。つまり4人プレイの場合、1人対3人や4人協力対CPUといった戦いもできるということ。また、戦闘空間は副都心と湾岸の2種類から選択できるぞ。今から待ち遠しい作品だ。

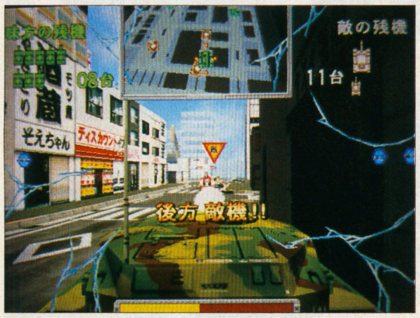

⬆この緻密なグラフィックに映画の「パトレイバー2」を思い出してしまうのは僕だけではないはず…。

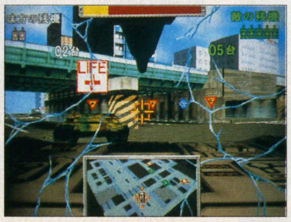

⬆画面上には、マップもでているので緊張感あふれる戦いが持続しそうだ。

⬅リアルな東京の街並みが、いっそうゲームへの没入感を高める。

Sports セガ
デカスリート

今年の夏はオリンピックを見ながらデカスロンで参加した気分に浸ろう

闘いに勝ち抜いて超人になろう

デカスロンとは、10種類の陸上競技を2日にわたってひとりの人間が戦い抜くというオリンピック正式種目である。操作は、ボタン連打とタイミングによる単純なものだが、3DCGで行われるさまざまな競技には思わず熱中してしまう。

↑ST-Vボードを使っているからサターンへの移植もすぐ？

↓これは槍投げ。さまざまな視点からの映像が楽しい。

↑これは110mハードル走。また、このゲームは対戦もできるぞ。

Shooting 彩京
戦国ブレード

大人気を博した『戦国エース』より3年、装いも新たに続編が登場!!

今度は初の横スクロールSTG

前作でおなじみのこよりと天外の他に3人が加わり、5人の中から選んで出撃することになる。だが、自機は乗り物ではなく「飛蒼石」という石の力によって、自分がそのまま飛んでしまう。各キャラは、オプションとして式神や動物などを備えている。また、ショットボタンの溜め攻撃によりオプションが大活躍するのだ。もちろんボムもあり、キャラごとのいろいろ特長がでているぞ。ステージ数は全部で10あり、前半はランダムで4ステージの中から3つ選ばれる。6ステージ以降はステージ分岐をセレクトすることが可能なマルチストーリー、かつマルチエンディングな構成になっているぞ。また、ゲームオーバー時にはプレーヤーの腕前を診断する「腕前診断システム」を搭載している。

←相変わらずのステージ間デモ。う～んデカイ。

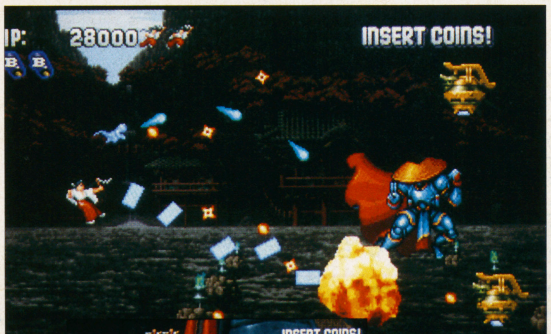

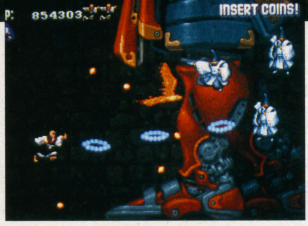

➡世直しと称して、全国で破壊を繰り広げる旅の仏僧、天外。

⬆千の善行を積むという修行の旅を続ける巫女であるこより。暴れん坊巫女という異名を頂戴しているが、神通力は確かなもの。彼女のオプションは式神のバサロ。強力だぞ。

←自機選択画面の天外とハガネ。無論2人協力プレイも可能。

↑公儀お庭番見習いの少女忍者ユーニスとお供の忍猿ソクラテス（ワオキツネザルとは珍しい…）。

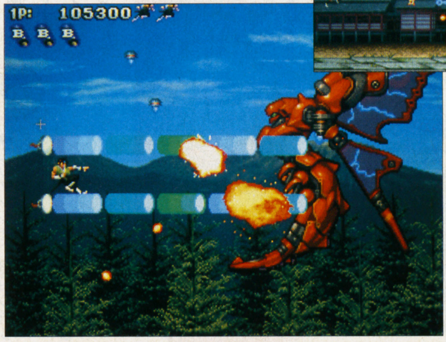

←翔丸のオプション菱花鏡には、人狩りによって命を落とした母と姉と妹たちの霊が宿っている。

Fighting タイトー
サイキック フォース

空中を自由に飛び回る超能力者たち未知なるパワーでバトルが白熱する

相手を結界に叩きつけろ!!

このゲームでは、登場人物の全員が超能力者で、それぞれが個性的な技を持っている。炎を操れたり風を操れたり、時間まで操る奴がいたりするのだ。闘いの舞台は、空中に張られた結界の中になる。この中で、上下左右を自由に飛びながら対戦するのだが、相手の攻撃によって結界に触れるとダメージをくらうことになる。また、ガードはボタンで行うのだが、そこは360度の空間だけに背後からの攻撃には役に立たないし、超能力攻撃を受けるとかなり体力を削られてしまう。そこで、ガードボタンとレバー一回転の併用で、バリアを張ることができる。この時は体力を削られないし、全方位の攻撃に対処できる。ただし超能力技を使うのにも必要なサイコゲージを消費してしまうので使いどころが肝心となるのだ。

➡炎使いのバーンは、初心者向けのタイプ。

⬆一見うさ耳っぽいのを付けているから女の子と勘違いしやすいが、実は呪術師の六道玄真（53歳）というオヤジなのだ。

⬆身体のでっかい方がゲイツで、サイキッカー撲滅を使命とするサイボーグ軍人だ。

➡光使いの少年エミリオと風使いの少女ウェンディー。この技は、エミリオのシャイニングアロー。

©1996 PSIKYO ©SEGA 1995 ©TAITO CORP.1996 ©SEGA 1996 ©1996 NAMCO LTD., ALL RIGHTS RESERVED

メダルゲームでちょっと大人の遊びを楽しもうよ

ビデオゲームもいいけど、たまにはもうひとつ上の階段をあがってみよう!

友達とワイワイ遊んじゃおう!

普段はビデオゲームでばっかり遊んでいる君たちも、メダルゲームとなるとあんまり手を出したことがないんじゃないかな。雰囲気の違うフロアには足を踏み入れにくいし、どうやって遊べばいいのかよく分からないなんてこともあるだろう。でも、思い切ってやってみると面白いものなのだ。遊び方など、分からないことは店員さんに聞けばていねいに教えてくれるから初心者でも大丈夫。もちろんひとりでもいいけれど、友達と数人でいってあれこれいいながら遊ぶと楽しいぞ。

さて今回は、そんなメダルゲームの中から種類別にいくつか選んで、遊び方を紹介するのだ。こいつを参考にキミもいってみよう!

タイミングが命 スロットゲーム

カジノでお馴染みなのがこれ、スロットゲーム。ちゃんとレバーがついている筐体もあるから、雰囲気はカジノそのまま。今はビデオゲーム式のものが多く、自分でスロットの回転を止められる目押しタイプや、マシンの方で止まるもの、さらに獲得したメダルを増やすことのできるダブルアップゲームのついたものなどいろいろあるのだ。

パックスロット

⬆➡パックマンキャラがかわいいゲーム。4種類のスーパーリーチが掛かれば当たる可能性も高くなる。勝ち枚数を全て賭けてダブルアップに挑戦だ。

mizuta ONE Point

スロットは1ラインに賭けるよりも、タテ、ヨコ、ナナメそれぞれに賭けた方が着実。目押しのできるものは練習あるのみ。

プログレッシブ・ジャックポット

➡このマシンは、周囲の同じマシンとケーブルでつながっていて、リンクされているマシンでのプレイ結果が影響し、通常の当たり以外にさらにメダルが貰えるのだ。

戦略が大事 カードゲーム

お馴染みのポーカーやブラックジャックなどのカードゲームが楽しめるものもあるぞ。ディーラーが相手をするゲームの場合は、相手が人間じゃないから顔色をうかがうことはできないが、次の手を単純に考えやすいので、こっちが次に取るべきカードがなんなのかといった戦略を練ること、そして度胸が大事になってくるのだ。

CYBER DEAL

⬆中央のモニターに出てくるディーラーがサイバーな雰囲気をかもしだすブラックジャックで遊ぶゲーム。勝った場合にはダブルアップに挑戦できる。ディーラーが選んだカードよりも大きいカードを、伏せられた中から選ぶだけなので難しいことはない。

Okudo ONE Point

腰を落ちつけて長い間楽しめるのが、こういったトランプゲーム系だ。ただし、ルールを知っていることがポイント。

WHAT IF?

➡5枚並んだカードのうち、同じマークか数字のものを取り続けていくゲーム。10回以上取り続けないとゲームオーバー。勝ち分を賭けて、5種類のゲームに挑戦できる。他にロイヤルフラッシュなどポーカーの手役が揃った場合にも、スペシャルボーナスが貰えるぞ。

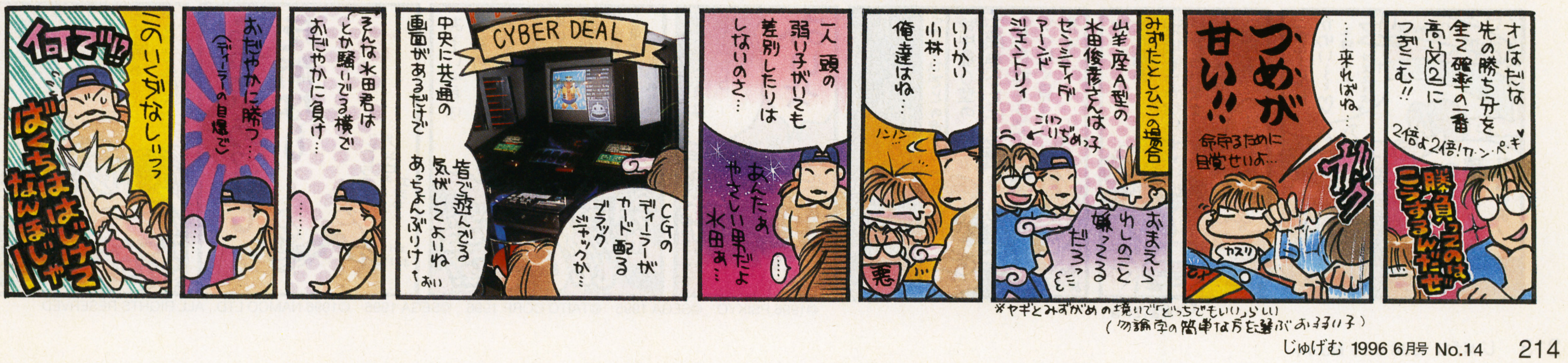

運と度胸だルーレット

その華やかな雰囲気で、女性に人気があるのがルーレット。実際カジノにあるような、数字のポケットがたくさんあるタイプではなく、大体6種類位のポケットがあるタイプのものが多い。種類が少ない分、当たる確率もいいというわけだ。一発大穴が狙えるというわけではないが、複数の目に賭けることも可能なので、細かく稼いでいきたいならルーレットはお薦めだ。ひとりでやってもいいし、一台のマシンに数人で賭けられるので、みんなで遊ぶこともできて魅力的だ。

ダブルチャンスィング

⬆2つのボールを使うルーレット。ひとつの数字に賭ける単勝と、2つのボールの当たりに賭ける連複の2種類がある。また、ボーナスランプが光っているときに入賞すると、最大1000枚のボーナスが貰えるというシステムがある。

プラネットカルーセル

⬅6種類のポケットがあるカラフルなルーレットゲーム。色によって5倍、50倍、100倍の当たりがあるミステリアスポケットや、ボールの打ち出し役が誰になるか分からないシステムなどが面白い。また、ボールを打ち出す部分もルーレットになっており、ダブルアップやエキストラボールなどになる2重の楽しみがある。

Okudo ONE Point

あまり複数の目にちょこちょこ賭けるよりも、中間位の倍率に賭けつつ大きな倍率の目に少し投資するというのがいいぞ。

一気に狙おうメダル落とし

単純だけど意外に熱中するのが、メダル落としだ。いろいろな形のマシンがあるが、基本的に遊び方は同じ。台の上にいっぱいつまったメダルと、メダルを押すものとの間に投入レールからメダルを入れよう。落としたメダルがつまったメダルを押して、落ちてきたメダルを獲得できるのだ。

トレジャーマウンテン

⬆単なるメダル落としだけではなく、メダルを投入したときに運が良ければシャベルを操作できるアクションが面白い。このシャベルでメダルをすくったら、タイミングを狙ってテーブルの上に落とせば、大量にメダルが落ちてくるぞ。

mizuta ONE Point

一枚一枚投入するのではなく、一気に3～4枚連続で入れるのがコツ。同じぐらいの位置に落とせば大量にゲットできるぞ。

データ重視の競馬ゲーム

本物の競馬ブームというものがあるためか、最近はカップルばっかりというのがちょっと腹立たしい？のが競馬ゲーム。とはいえ、システムの方もかなり細かい情報が設定されていて、各馬のオッズだけではなく出走馬の能力や前5走までの順位、馬場状態などのデータからレースを検討することができるのだ。本当の競馬をやる前に、ここで勉強してからというのもいいかも知れない。

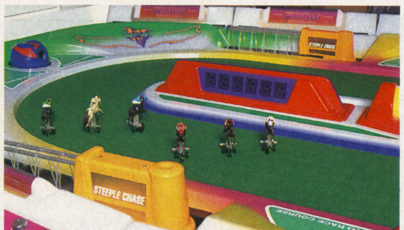

⬆「障害」や短・中・長距離レースなどバリエーションが豊富。各ターミナルはタッチパネルで簡単操作。

ウィニングギャロップ

ザ・ダービー・マークVI

➡50インチの大きなプロジェクターを2面使用し、様々な情報を表示するだけではなくCCDカメラからの迫力あるレース中継などの演出が場を盛り上げる。また、素早く入力できるようボックスやながしボタンを用意してあり、まとめて賭けやすくなっている。

⬆大谷さん(25才)ゲームファンタジア渋谷に勤務

お薦めは「ザ・ダービー・マークVI」です。メダルゲームは自分の運を試すぐらいの気持ちでやるのがいいですね。コツは必ずダブルアップを狙うことかな。

Yamamoto AA club 取材ノート

今回紹介のニューゲームはどれも面白いから、見かけたらぜひ遊んでみて！ セガAM3研の『バーチャロン』に続く『デカスリート』『ラストブロンクス』はどっちも楽しみなゲーム。

メダルゲームは、ルールさえ覚えれば、千円くらいでも十分楽しめてマル。『WHAT IF？』なんかは彼女もハマッちゃうこうけあいだよ！

取材協力：ゲームファンタジア渋谷

失われたゲームが見つかるかもしれないアーク

DATA NO.14

JR高槻駅北口から徒歩1分 第一勧業銀行宝くじ売り場向かい
大阪府高槻市芥川町1-14-27 ミドリビル2階
TEL 0726-81-0471
営業時間
13:00～19:00 無休

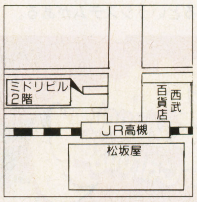

★ひっそりとたたずむアーク。小さくてもお宝が? まさに秘境の趣

★本やレーザーディスクもあります。ひょっとしてあのアイテムも!?

家にいながら大型店舗並みのソフトを吟味

もともとパソコンソフト専門だったというだけあって、そのソフトの在庫は数万本。「さすが!」ってかんじだ。ゲームソフトからビジネスソフトまでよりどりみどり。苦労して探していたソフトだって、ここならきっと見つかるはずだ。しかも新品でも最高4割の値引きというからうれしい。サターンやSFCソフトも揃ってて2割～3割安だ。アークは、店での販売はもちろんだが、通信販売でソフトを買うことができるのが大きな特徴。通販の会員は現在約6万人。この会員数の多さが大量仕入れによるコストダウンを可能にしている。しかも、大阪日本橋の倉庫からは毎日出荷。たいてい翌日には手元にソフトが到着するシステムだ。新作の先行予約も受け付けてるから、予約注文しておけば発売日に家で待っていればいい。ビッグタイトルの発売日に、もう並ばなくてもいいのだ。

❶ベストソフト、❷こんなソフトが欲しい!

松田学さん(21歳)

バーチャファイターを足で操る男

❶『バーチャファイター』は1・2あわせて10万円以上はゲーセンに注ぎ込んでますね。強いヤツと闘うと、どうしてもアツくなってお金がかかるんです。でも、おかげで会社では誰にも負けないですよ。バーチャファイターはもちろんですけど『1945』と『バーチャロン』も捨てがたい名作ですね。
❷『バーチャファイター3』に期待です。新キャラはどんなものが増えるのか、技はどうか…。とにかく早く作ってくださいね。

ゲームなら見さかいなく手を出してます

❶ゲームならジャンルを問わずなんでもやりますが、ストレス解消にはシューティングがいちばん。ベスト3を挙げると1位はPCエンジンの『ガンヘッド』、2位はSFCの『スーパーアレスタ』、3位はPCエンジンの『スーパースターソルジャー』。とにかく撃ちまくるのが爽快だよね。
❷最近はゲーセンでおもしろいものも、ほとんど移植されているし、ほぼ満足してます。楽しみにしているのは、やっぱり『ファイナルファンタジーVII』だね。

笠岡大介さん(26歳)

[アーク攻略法]

▶ACCESSカードに入会すれば特典満載

年会費・入会金・その他一切無料の「ACCESSカード」に入会すると500円のテレカがもらえちゃううえ、フリーダイヤルでソフトを注文できたり、割引商品の情報がもらえたりと、お得がいっぱい。しかも便利な後払いだ。

▶ヤッホーポイントを集めてハードをもらおう

コンシューマー(サターン、プレイステーション、SFCなど)関係のソフト購入2000円毎に1ヤッホーのチケットがついてくる。このポイントを集めるとさまざまな景品がもらえるぞ。たとえば150ポイント集めるとゲームマシン1台と交換。ちなみにパソコンソフトの場合はVIP会員にソフト1本につき100円の割引チケット付き。

▶インターネットとNIFTY-Serveでソフトをゲット

インターネットとNIFTY-Serveを利用して、ゲーム情報がリアルタイムで先取りできる。変わりやすい発売予定日も最新情報を確認できると言うわけだ。しかも、ソフトの通信販売の申し込みもできる。家にいながら欲しいものが手に入るのはうれしいかぎり。また、インターネットの「くにちゃんのホームページ」では画像を取り込んだゲーム情報が楽しめるぞ!

●インターネットhttp://www.asahi-net.or.jp/~mq6k-mys/
●NIFTY-ServeID:KynØ4Ø34

もとはお客、いまは社員でニュース発行担当です

❶パソコンでは『同級生2』、ファミコンでは『ファイナルファンタジーVI』がベストソフトです。同級生2はかわいい女の子とうまくいくまでの過程を楽しめること。FFはやっぱりシナリオと音楽ですね。
❷シナリオが決まってなくて、自分の好きなように展開していくソフトがあったら楽しいでしょうね。何度やっても展開が違う永久ゲームみたいなやつがいいなあ。あと、情報があまりないことから期待が膨らんでいるのは『下級生』かな。

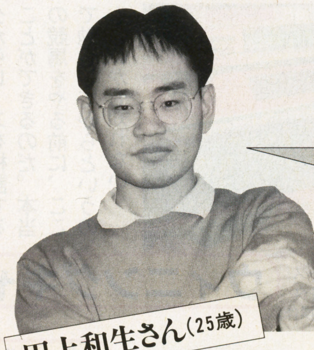

田上和生さん(25歳)

NINTENDO64に期待してます

❶主人がFCの開発に係わっていたので、FCが世の中に出る前からのゲーマーです。マリオやサンリオカーニバルにはハマりましたね。夜も寝ずにやりましたよ。今は、娘と家族3人で交代制でひとつのゲームをやってます。
❷パズルもので目新しいものが欲しいですね。「こういうものが…」というのはないんですけど、いままでなかったようなアッといわせてくれるパズルが出るといいですね。あとはNINTENDO64でどんなマリオが出てくるかが、いま一番の楽しみです。

三好社長ご夫妻

お客様は神様です!

パソコンゲームのソフトはここに決めてます。

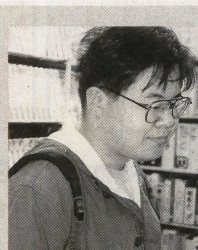

樋口幸男さん(21歳)

パソコンソフトは品数が多いので、いつもここに探しに来ています。欲しいと思ったものは、たいてい見つかりますよ。ほとんどパソコンでゲームをするんですが、スーパーファミコンの『ダビスタ』は例外。これはハマりますよ。

じゅげむの100選

テレビゲーム史に残る名作、いつ遊んでも面白い秀作を、じゅげむが教えます。

選考対象は'95年末までに発売されたソフトです。今後、年に数回のラインナップ見直しを行う予定です。なお、選ばれたソフトには、既に入手が困難なものも含まれています。

続・『弟切草』と『かまいたちの夜』

ゲーム評論家 山下 章

画期的だったあみだくじ型分岐

『弟切草』のシナリオの組み立てかたは、どのような点が画期的だったのか。前号で「あみだくじ型分岐方式」と表現したが、あみだくじの縦線の数だけシナリオが用意されていると考えてほしい。プレーヤーが選択肢を選ぶと、そのあみだくじに横線が1本引かれる。これを繰り返すことによって、個々のシナリオの間を行ったり来たりすることができるようになるのだ。

過去の“マルチ・シナリオ”と銘打たれたゲームのほとんどは、スタート地点がひとつの、いわゆる樹形図型の分岐で構成されていた。それに対して『弟切草』は、複数のスタート地点を用意し、シナリオ間を行き来させることで“マルチ・シナリオ”を表現しようとしている。僕の知るかぎり、そのような手法を用いた作品はない。だからこそ、『弟切草』には画期的という言葉を贈りたいのだ。

しかし、この手法で矛盾なく全シナリオを構成するのは神業に近い。実際、同作品でも、プレーすればするほど、話のつじつまが合わない局面に出会う機会が増えていく。それを避けたいという思いが、後発の『かまいたちの夜』に影響を及ぼしたことは想像に難くない。『かまいたちの夜』では、従来の樹形図型シナリオに、“推理”というスパイスを加えて、完成度を高めることに主眼が置かれている。

どちらか1作を100選に入れるというなら、僕は迷わず『弟切草』を推す。ただ、『かまいたちの夜』も入っていておかしくない作品であるのは確かである。それを選出すべきかどうかの議論に終止符を打つためにも、チュンソフトには、『弟切草』の斬新さと、『かまいたちの夜』の完成度を併せ持ったサウンドノベルを作っていただきたい。噂される『弟切草2』が、そんな作品であることを望む。

タイトル	ハード	メーカー	発売年	タイトル	ハード	メーカー	発売年	タイトル	ハード	メーカー	発売年	タイトル	ハード	メーカー	発売年
ゼビウス	FC	ナムコ	84	スウィートホーム	FC	カプコン	89	天外魔境II卍MARU	PC-SCD	ハドソン	92	リブルラブル	SFC	ナムコ	94
ボンバーマン	FC	ハドソン	85	ネクタリス	PC-Hu	ハドソン	89	グラディウスII ゴーファーの野望	PC-SCD	コナミ	92	ポップアップコンピュータ	パソコン	アスク講談社	94
スターラスター	FC	ナムコ	85	究極タイガー	PC-Hu	タイトー	89	スターフォックス	SFC	任天堂	93	マンホール	パソコン	バンダイビジュアル	94
ザナック	FC-DISC	ポニーキャニオン	86	パイロットウイングス	SFC	任天堂	90	マウス専用　マリオとワリオ	SFC	任天堂	93	DOOM II	パソコン	イマジニア	95
ドラゴンクエストシリーズ	FC/SFC	エニックス	86～	F・ZERO	SFC	任天堂	90	スーパーマリオコレクション	SFC	任天堂	93	マリオのピクロス	GB	任天堂	95
悪魔城ドラキュラ	FC-DISC	コナミ	86	ファイアーエムブレム	FC	任天堂	90	トルネコの大冒険 不思議のダンジョン	SFC	チュンソフト	93	テーマパーク	パソコン	EAV	95
メトロイド	FC-DISC	任天堂	86	A列車で行こうIII	パソコン	アートディンク	90	星のカービィ 夢の泉の物語	FC	任天堂	93	Jリーグエキサイトステージ'95	SFC	エポック社	95
プロ野球ファミリースタジアム	FC	ナムコ	86	スーパーダライアス	PC-CD	NECアベニュー	90	ナイトトラップ	メガCD	セガ	93	RPGツクール ～SUPER DANTE～	SFC	アスキー	95
信長の野望　全国版	パソコン	光栄	86	重装機兵レイノス	MD	メサイヤ	90	伝説のオウガバトル	SFC	クエスト	93	スーパーマリオ　ヨッシーアイランド	SFC	任天堂	95
ゼルダの伝説シリーズ	FC/SFC/GB	任天堂	86～	シムシティー	SFC	任天堂	91	プリンセスメーカー2	パソコン	ガイナックス	93	第4次スーパーロボット大戦	SFC	バンプレスト	95
きね子	FC-DISC	アイレム	86	マリオオープンゴルフ	FC	任天堂	91	ガンスターヒーローズ	MD	セガ	93	アクアノートの休日	PS	アートディンク	95
バレーボール	FC-DISC	任天堂	86	コラムス	MD	セガ	91	AQUAZONE	パソコン	9003 inc.	93	鉄拳	PS	ナムコ	95
ファイナルファンタジーシリーズ	FC/SFC	スクウェア	87	ソニック・ザ・ヘッジホッグ	MD	セガ	91	スペースインベーダー ザ・オリジナルゲーム	SFC	タイトー	94	金沢将棋'95	PS	セタ	95
新・鬼が島 ふぁみこんむかし話	FC-DISC	任天堂	87	レッスルボール	MD	ナムコ	91	実況パワフルプロ野球	SFC	コナミ	94	ダービースタリオンIII	SFC	アスキー	95
ロックマン／ロックマン2	FC	カプコン	87	アドバンスド大戦略	MD	セガ	91	MOTHER2 ～ギーグの逆襲～	SFC	任天堂	94	バーチャファイター2	SS	セガ	95
オトッキー	FC-DISC	アスキー	87	バトルトード	FC	メサイヤ	91	リッジレーサー	PS	ナムコ	94	テクモスーパーボウルIII	SFC	テクモ	95
ウィザードリィ	FC	アスキー	87	メタルマックス	FC	データイースト	91	ミスト	パソコン	インタープログ	94	不思議のダンジョン2 ～風来のシレン～	SFC	チュンソフト	95
上海	パソコン	システムソフト	87	アトラス	パソコン	アートディンク	91	ときめきメモリアル	PC-SCD	コナミ	94	バーチャコップ	SS	セガ	95
R-TYPE I／II	PC-Hu	ハドソン	88	弟切草	SFC	チュンソフト	92	いただきストリート2 ～私のお店に寄ってって～	SFC	エニックス	94	タクティクス　オウガ	SFC	クエスト	95
ファミリーサーキット	FC	ナムコ	88	マリオペイント	SFC	任天堂	92	A.IV. evolution	PS	アートディンク	94	Dの食卓 コンプリートグラフィックス	PS	アクレイムジャパン	95
ベストプレープロ野球	FC	アスキー	88	ストリートファイターII	SFC	カプコン	92	真・女神転生if…	SFC	アトラス	94	セガラリー・チャンピオンシップ	SS	セガ	95
プロテニス　ワールドコート	PC-Hu	ナムコ	88	ぷよぷよ	MD	セガ	92	TOWER	パソコン	オープンブック	94	レイヤーセクション	SS	タイトー	95
テトリス	GB	任天堂	89	ヘラクレスの栄光III 神々の沈黙	SFC	データイースト	92	Same Game	パソコン	フリーウエア	94	新日本プロレスリング　闘魂烈伝	PS	トミー	95
遙かなるオーガスタ	パソコン	T&E SOFT	89	スーパーマリオカート	SFC	任天堂	92	デザエモン	SFC	アテナ	94	BOXER'S ROAD	PS	NEW	95
クインティ	FC	ナムコ	89	スナッチャー	PC-SCD	コナミ	92	スーパードンキーコング	SFC	任天堂	94	スーパー桃太郎電鉄DX	SFC	ハドソン	95

選考委員（敬称略・順不同）…赤尾晃一、桝山寛、山下章、田尻智、平林久和、成沢大輔、蔵本昌也、元宮秀介、斉藤幸夫、高山正寛

※FC-DISCはファミコンディスクシステム、PC-HuはPCエンジンのHu-Card、PC-CDはPCエンジンのCD-ROM²、PC-SCDはPCエンジンのスーパーCD・ROM²のことを指します。

じゅげむの100選ソフトが全部遊べる!

ビット・ジェネレーション96 ―テレビゲーム・ミュージアム＋インターネット・エキスポ―に行こう!!

新作ソフト並べて、ハイ終わり。ワンパターンの展示会に「さよなら」が言いたくてこのイベントは企画された。96年春、ゲームがやっと一人前の文化になった気がする。

コンピュータスペースが日本初公開!

5月1日から大阪・天保山現代館で「ビット・ジェネレーション96――テレビゲーム・ミュージアム＋インターネット・エキスポ」が開催される（詳細は下記）。

ひとことで言うと、これはゲームのイベントである。だが他のイベントが「新作」を「売る」ことを目的に開催されているのに対して、ビット・ジェネレーション96はまったく違う意図で企画されている。主催者のひとり、桝山寛さん（テレビゲーム・ミュージアム代表）は語る。

「ゲームの情報と言えば新作情報と攻略法ばかりが氾濫してます。けどもっと貴重で、かつ楽しい情報がゲームの世界にはいっぱいある。ただ陳列された新作ソフトを見るよりも、こっちのほうがよほどおもしろいはずです」。桝山さんは「かっこよく言えば、ゲーム統括的に考える『場』と『資料』の展示をしたかった」と言う。

たとえば20年前のベルト式のドライブゲームと現在のポリゴンを使ったレースゲームを並べて見ることによって、テレビゲームの進化が一目瞭然になる。また同じゲームをハンドル、キーボード、ジョイスティック、トラックボールで操作することによって、インターフェイスの重要性を体感できる。……などの斬新（けど今までなかったのが不思議!）な展示物がたくさん用意されている。日本のゲーム史上では初めての〝知的好奇心をくすぐる展示イベント〟の出現だ。

なかでも世界初の商業用テレビゲーム『コンピュータ・スペース』（左写真）は必見だろう。1971年に開発されたこのゲーム機はまさにゲーム産業の原点である。その歴史的な価値ははかり知れないほど高い。もちろん日本初公開である。

そしてなんとビット・ジェネレーション96では、本誌連載コーナー「じゅげむの100選」で選ばれた傑作ゲームソフトが、毎月セレクトされて実際に遊ぶこともできる。

「新しい」とか、「若い」とか。いつも子供扱いされてきたゲーム産業も今年で満25歳。四半世紀の歴史にふさわしいこのイベントには、ソフト一本の購入を我慢してでも、行ってみることをおすすめする。ゲーム業界人は行かないとばちが当たるだろう。

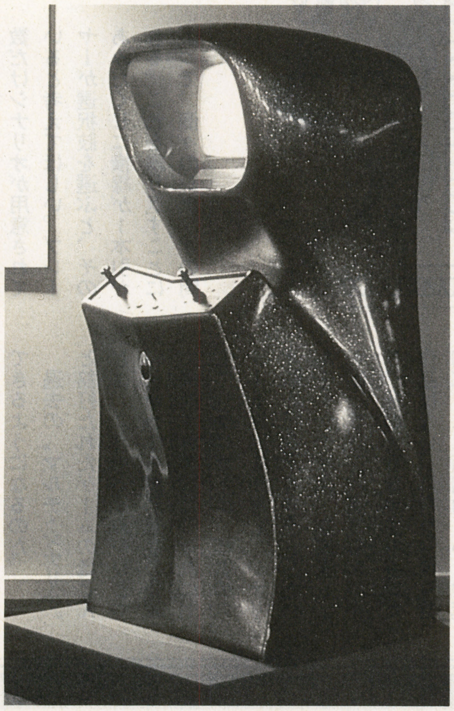

ノラン・ブッシュネルがアタリ創設前に開発した『コンピュータスペース』。外観は当時流行の流線型

見れる!さわれる! 4つのゾーン

●シンボリック・ゾーン
ゲーム産業のモナリザ。世界の至宝『コンピュータ・スペース』が日本初公開。テレビゲームの原点はここにあった

●テレビゲームの歴史・ゾーン
アイデア・技術・インターフェイス……さまざまな角度からゲームの歴史を楽しく検証。「なるほど」の情報が満載

●テレビゲームの100選・ゾーン
本誌連載コーナー「じゅげむの100選」で選ばれたソフトが月替わりで遊べる。いいソフトはいつまでも心に残る

●インターネット・ゾーン
デジタルカメラとパソコンを使って、誰でも「インターネット・エキスポ」のホームページに自分のページが持てる

BIT GENERATION 96
ビット・ジェネレーション96展

会場 天保山現代館 ●問い合わせ 〒552 大阪市港区築港3-1-41 TEL06-572-0036 FAX06-574-8136 E-mail KYH02417@niftyserve.or.jp

日時 '96.5.1㈬～9.1㈰10:00～19:00（最終受付18:30）
※ゴールデンウィーク及び夏休み期間中は1時間延長
※会期中無休

入場料

大人（18歳以上）	1000円
中・高校生	700円
小学生	500円

※団体（15名以上）・65歳以上・身障者・学生割引有り

主催 ビット・ジェネレーション96実行委員会
テレビゲーム・ミュージアム、天保山現代館、阪急電鉄㈱

■アクセス
●地下鉄
中央線大阪港駅下車
徒歩5分
●バス
市バス天保山下車
徒歩3分
●車
阪神高速道路（大阪港線・湾岸線）天保山出口より車で5分（駐車場有）

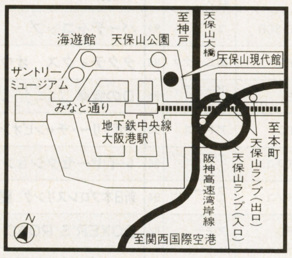

求ム！　投稿！

「私にだってこだわり倒したソフトがある」という方。あなたの投稿をお待ちしています。文章のタイトルを26字以内、見出し18字以内、本文13字×66行で、珠玉の名文をしたためて下さい。もちろんあなたの氏名、連絡先、簡単なプロフィールも添えて。掲載された方には薄謝進呈。〒104東京都中央区銀座8—4—17 ㈱リクルートじゅげむ編集部「こだわりの一本」係まで。

こだわりの一本

睡眠時間を削って、食事をとる間も惜しんで、こだわりまくった一本のソフト。自他共に認めるゲームフリークに、思いのたけを語り尽くしてもらいました。

ストリートファイターII

カプコン／スーパーファミコン／92年6月10日発売／9800円

『ストII』が生んだ名脇役ザンギエフ

昔から主人公よりも脇役に目がいってしまう。マンガや映画、小説でも何でも、名脇役の出ない物語には、一切魅力を感じなかった。

一世を風靡した対戦格闘ゲーム『ストリートファイターII』シリーズ。ここにも愛すべき脇役が多数登場する。中でも私がこだわりたいのは「ザンギエフ」というキャラクターだ。ハガネの肉体を持つロシア出身の巨漢レスラー。その分厚い筋肉はいかにも強そうな風貌で、必殺技も豪快なものばかり。まさにパワーファイターの代名詞がぴったりくる存在だ。しかし、なんの予備知識もなく彼を使うと、確実にひどい目にあうだろう。

まわしてナンボ ザンギエフは男のロマンだ

波動拳を始めとする飛び道具や、素早い攻撃などに翻弄され、満足な試合すらできない。正確には要するに弱いのだ。強くなるまでに時間がかかるキャラなのだが、やはり限界がある。最強キャラとは間違ってもいえないだろう。

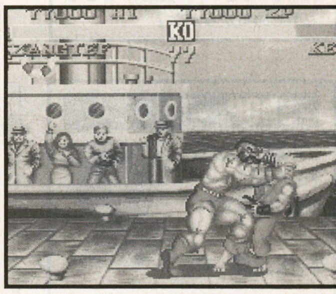

しかし、その〝弱さ〟こそ彼の最大の魅力でもあるのだ。一発の破壊力の大きさや、〝吸い込み〟と呼ばれる投げの間合いの広さなども快感だが、鈍重で無骨なファイティングスタイルしかできない不器用さがたまらなく愛らしい。他のキャラに比べて明らかに弱い彼を使い、いかに技を決めるか、いかに勝たせるかを追求することにロマンを感じてしまうのだ。スタンダードな強さを誇るリュウや、お手軽で強い春麗を使っていては絶対に味わえない快感だ。新作『ストゼロ2』での復活が決まったザンギエフ。ザンギフェチの私としては喜ばしい限りだが、らしくないパワーアップだけはしていて欲しくない。〝弱さ〟こそが彼のステイタスであり、彼を使用する理由であるからだ。

ライター
浅川直樹
●昭和45年生まれ、神奈川県出身。大学卒業後、某住宅会社に就職するも途中退社。紆余曲折を経てライターとなる。現在編集プロダクション（山猫有限会社）に所属。

こだわりの画面

伸びる手足に、ヨガフレイム。動きを読まれるとボコボコにされる

ダルシムこそ最大の強敵

ザンギエフ最大の敵といえばやはりダルシム。勝利の喜びも大きいが、達人の使うダルシムにはかなり分が悪い。ウキー!!

トルネコの大冒険～不思議のダンジョン～

チュンソフト／スーパーファミコン／93年9月19日発売／9600円

あきんどパワーは剣より強し

それにしても豪華な制作スタッフ。原作は堀井雄二氏。キャラクターデザインは鳥山明氏。音楽はすぎやまこういち氏、企画／制作は僕もファンである中村光一氏率いるチュンソフト。言わずと知れたドラクエファミリー。購入時、パッケージ裏には「1000回遊べるRPG」というコピーがあってそんなバナナと思ったが、今考えると本当に1000回以上プレーしているかもしれない。このゲームは「ターン制」を採用していて、こちらが行動しない限り敵も動かないので焦らなくてもOKだが、その一手を軽くみると取り返しのつかないことになる。次の行動によってどんな事態が引き起こされるか、常にゲーム展開の先を読み、戦略を立てることが必要とされる。将棋やオセロのようにルールは単純だが、奥が深く長く遊べる。そんな魅力がトルネコにはあるのだ。クリア

一度プレーすると確実に癖になるハワイ産も目じゃないドラッグ性

するコツはモンスターや罠、薬草や巻物の特性を早く覚える事。例えば大型地雷は、踏むと爆発して瀕死状態になってしまうが、周りの敵は一網打尽。このように、いろいろな要素が『トルネコの大冒険』にはギッシリ詰まっていて、複雑に影響を及ぼし合っている。油断してた時にモンスターハウスに遭遇すると非常にあせるが、逆に連鎖反応をうまく利用すれば、気持ちいいくらいモンスターを倒せる。自分の知力を最大限ふりしぼって立ち向かわなければならない。だから飽きない。「ちょっと暇つぶしに」ってノリでは絶対プレーできないのだ。そこでトルネコをプレーする上での注意点。その①死んだのでセーブしておいたところからやり直しという甘い考えは通用しない。毎回アイテムはパンひとつ、レベル1からである。その②結構進んだ時点でのゲームオーバーは非常にショックメガバイト。何かにやつあたりしないように。僕のスーファミには歯形がついている。怒ったので噛んだ。その③いくらトルネコおじさんが好きでも、公衆の場所に「トルネコ」と書かない。日比谷線上野駅の切符売り場の横に「トルネコ」とコインで削った人、正直に申し出なさい。そんなあなたの思考回路は、最近僕のお気に入り。

㈱T.Y.A.コミュニケーションディレクター
石井　歩
●デザイナーであり、ライターでもあるが、本当はただのマックおたく。そのため意味不明の肩書をつけられ立場を悩む23歳の春。シンガポールより愛をこめて。

ⒸCAPCOM CO., LTD.　Ⓒ1993 CHUN SOFT/ENIX

ゲーム市場調査室

さて、新作、中古を問わず、ゲームソフトの市場動向を探っていくこのページ。綿密な取材を基にリアルタイムの価格の動きをレポートするぞ！

新作価格ウォッチング

●新作ソフト目白押し、しかし価格は？

大量の新作ソフトが発売される3月。それだけに、価格の動きにも注意が必要なのだが、売れ筋かどうかに関わらず、価格は安定傾向を見せている。平均的に2割から3割の値引率。3月の目玉、品薄が心配される『ダービースタリオン96』でさえも、1割前後の値引きを確保している(一部、定価販売の店も見られるが)。値引きを期待するなら、今は静観か？

新作ソフト価格一覧（3月25日現在）

資料提供／ぴゅう 横浜店 TEL(045-661)-1543

タイトル	ハード	発売日	メーカー	定価	店頭価格
晦～つきごもり	SFC	3月1日	バンプレスト	7800	5980
The Tower	SS	3月1日	オープンブック	6800	5780
新世紀エヴァンゲリオン	SS	3月1日	セガ	5800	5220
王国のグランシェフ	3DO	3月1日	サラインターナショナル	5800	4980
す～ぱ～ぷよぷよ通リミックス	SFC	3月8日	コンパイル	6800	5780
ロードランナーレジェンドリターンズ	SS	3月8日	パトラ	5800	5220
スーパーマリオRPG	SFC	3月9日	任天堂	7500	5780
ダービースタリオン96	SFC	3月15日	アスキー	12800	11800
フィッシング甲子園	SS	3月15日	キングレコード	6800	6120
魔装機神スーパーロボット大戦外伝	SFC	3月22日	バンプレスト	7800	6780
パンツァードラグーン　ツヴァイ	SS	3月22日	セガ	5800	5220
エアマネジメント'96	SS	3月22日	光栄	8800	7920
Vゴールサッカー'96	3DO	3月22日	テクモ	6800	5980
ときめき麻雀パラダイス～恋のてんぱいビート	3DO	3月22日	ソネット	6800	5980

SHOPからひとこと

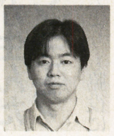

ウチの隠れ売れ筋商品は『DQバトル鉛筆』なんですよね。

Piw／ぴゅう横浜店
大澤忠幸さん

やはり、『ダービースタリオン96』は強いですね。人気が集中して、攻略本も飛ぶように売れています。3月発売のソフトには、大きな値崩れをおこしている商品は少ないんですが、年末あたりに発売されたソフトの価格が、ようやく下がってきました。3月のソフトも夏前には値崩れするんでしょうね。今月の僕の一押しは『バイオハザード』。予想以上に人気が出ていますよ。ウチでは、キャラクター商品も扱っているんですが、隠れ売れ筋は『DQバトル鉛筆』。どこでも楽しめるからかな？

旧作価格ウォッチング

●年末年始発売ソフト、大幅下落！

年末年始に発売された人気ソフトが、大きく値を下げている。なかなか値下がりの気配を見せなかった『DQⅥ』も、ようやく値を下げ始めたようだ。それにつられたのか、1～2月発売のソフトも値は下がり気味。今が買い時かもしれない。また、3月に発売された大量の新作ソフトも、同様に1～2ヶ月後には大きな値落ちを見せそうだと言う予測もある。すぐにやりたいのでなければ、待ちか？

旧作ソフト価格一覧（3月25日現在）

資料提供／エマーソン TEL・053(433)9968

タイトル	ハード	メーカー	買取価格	販売価格
ときめきメモリアル～伝説の樹の下で～	SFC	コナミ	7000	8800
ときめきメモリアル	PC-SCD	コナミ	4000	5800
銀河婦警伝説サファイア	PC-SCD	ハドソン	4500	5800
聖夜物語	PC-SCD	ハドソン	3500	4800
同級生	PC-SCD	NECアベニュー	4000	5800
ドラゴンナイトグラフィティ	PC-SCD	NECアベニュー	4000	5800
アニメフリークFX　Vol. 2	PC-FX	NECホーム	3500	4800
銀河お嬢様伝説ユナFX	PC-FX	ハドソン	4500	5800
パワードールFX	PC-FX	NEC-HE	4000	5800
ルナティックドーンFX	PC-FX	NEC	4500	6800
ファイナルロマンスR限定版	SS	アスク講談社	4500	6800
ウィザーズハーモニー	SS	アークシステムスワークス	3000	3800
新世紀エヴァンゲリオン	SS	セガ	3000	4500
スーパーリアル麻雀PV	SS	セタ	3200	4800

SHOPからひとこと

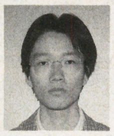

ソフト発売ラッシュから2～3ヶ月後が、中古ソフトの買い時！

エマーソン
村松佳洋さん

新作ソフトが発売されてから、2～3ヶ月後っていうのは、中古の買い時なんですよ。特に年末とか3月のソフトラッシュの後は、中古に出回るソフトも数が多いので、値段は下がります。中には信じられない値段になるものもありますよ。今は、年末年始に発売されたソフトが買い。売るのは避けた方がいいんですけどねぇ、後になっても買い取り価格が上がることはないでしょうし、やっぱり売るなら発売されて1ヶ月以内でしょうね。3月も新作ラッシュですから、5月、6月あたりは、狙い目ですね。

今月の「おたずねソフト」 WANTED!

欲しいのになかなか手に入らないソフト。誌上指名手配です。

エンディングを見ずにディスクのデータを…

「FCディスクの『デッドゾーン』なんですが、エンディングを迎える前に、なぜかデータを消してしまいました。500円で新しいゲームが出来る誘惑に負けて…。後から雑誌に「エンディングが泣ける！」とか書いてあって、今も気になって仕方がありません」(岐阜県／平野千里さん)

ああ、ソフトはあるけど専用コントローラーが…

「ワゴンセールで発見した『ハイパーオリンピック』。1900円、安い、買った。あ、専用コントローラーが無い…。PSで発売されるけど、私はFC版がやりたい。今年はアトランタだし。「ハイパーオリンピック専用コントローラー」、誰か持ってませんかぁ？」(青森県／葛西貴さん)

ピンときたら

皆さんのお探しソフト、持ってるよの連絡を待っています。よろしくっ！

●応募要項／「どうしても欲しいソフトがあるのに見つからない」という方は、なぜそのソフトが欲しいのかを切々と綴って下さい。また、「それならもってるよ」という方は、連絡方法、譲ってもいいのか、見かけただけなのか、出来るだけ詳しく書いて下記まで、ご連絡下さい。
●宛先／〒104 東京都中央区銀座8-4-17 株式会社リクルートじゅげむ編集部「ゲーム市場調査室　おたずねソフト」係

取材協力店舗（順不同）／アイ信マルチメディア館・ゲームステーションぐ～・チャドラン・パソコンショップアーク・マジカルボックス

今月の目玉は『デジタル私立校入学案内』

読者投稿からムフフなコラムまで大充実の面白～いページ GEM団

ホントなら今頃…Nintendo64。でもおかげで余裕がデキて、キャンペーンのSSかPSイッた人いるでしょ？　これからもっと楽しくなるゾぉ。そんな新規開拓ユーザーを、GEM団も応援します。

KON-RAN こんなんでランキング

笑えるゲーム BEST 5

みんな笑ってるか～い？笑ってると何か楽しくなってくるよねぇ、また楽しいと自然に笑みがこぼれるよねぇ。となりゃ笑えるゲームは相乗効果で、ダブルでスゴウマのハズ。みんなのアンケートハガキをもとにランキング！

初のSTGワンツー！さすが兄貴ィ強いッス

●ハッハ～1位
超兄貴
メサイヤ　PCエンジン

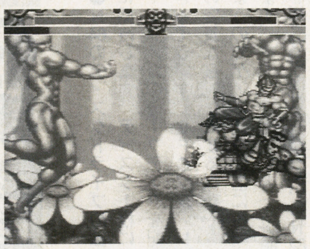

笑うためにある！
キツすぎる／キャラがブッ飛んでる／ダサダサ加減がグーッ／愛を感じる／マッチョで最高～！／あぁラスボスの急所が…／汗クサい雰囲気／メチャクチャだから／グラフィックも音楽も個性的／筋肉が美しい／しびれるぅ／こんなにシッカリ「変」なゲームはない！

●ハッハ～2位
パロディウスシリーズ
コナミ

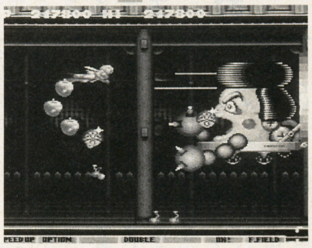

楽しませるサービス満載
見てるだけで面白い／ボスキャラの演出／ふざけ半分な感じがいい／単純に楽しい／コナミ・オールスターのギャグ／分かるでしょ!?

●ハッハ～3位
闘神伝2
タカラ　プレイステーション

決めゼリフが面白いの
カオスのキャラクター性／ソフィアにニヤリ／自ら場外落ちを選ぶ／ヴァーミリオンが良すぎ／「触ってもいいわよ」じゃねーッつの

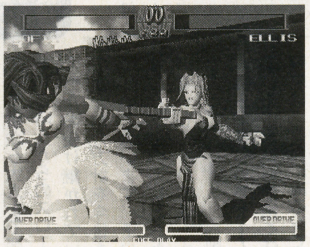

●ハッハ～4位
鉄拳2
ナムコ　プレイステーション

アク強キャラ揃ってます
目を回して倒れる吉光／平八のガムシャラおやじぶり／妙な動きに変な技／アニマル軍団との戦い／Pジャックがいい／狙って作ってる

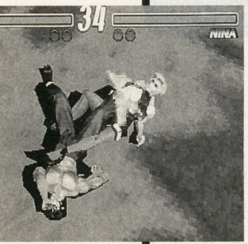

●ハッハ～5位
スーパー桃太郎電鉄DX
ハドソン　スーパーファミコン

キングボンビーがたまらん！
最後まで何があるか分からない／ビンボー神のしゃべりが感染る／うんちとおなら／みんなでやるから自然に…／他人の不幸を笑う

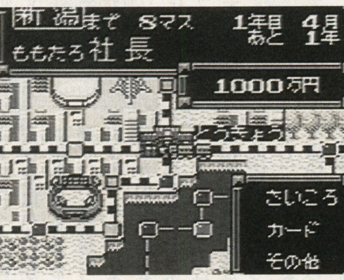

こんな声もあったヨ
ときめきメモリアル➡気がつくと笑顔のオレ／天外魔境ZERO➡女の子を買う「出会い茶屋」／同級生➡主人公のセリフ／かまいたちの夜➡ピンクのしおり／RPGツクール➡内輪ネタも思いのまま／タモリンピック➡何つーか…「タモリだよ、オイ!!」みたいな

出たソフト300以上
今回はお題が難しかったのか、かなり票がバラけた。3位以下は、ほぼドングリ状態。ぷよ、ムームーなども一歩及ばず。中には「スペランカー」「カラテカ」「たけしの挑戦状」といった懐かしFCや、屁ネタ有り系ソフトの名も挙がっていた。またクソゲーに自嘲、くだらなさに苦笑いという意味での票もあった。そーゆー笑いは避けたいよネ。

心笑亭駄雲の 懐かしゲーム買い占め隊 買ってにしやがれ！

今月は品揃え充実の新品ソフト3連発！合計3120円

「母ちゃんよぉー。子供の日なんだからサターン買ってくれよぉ」。なんて事を平気で言ってしまう悲しい21歳の昼下がり…。みなさん、いかが御過ごしでしょうか？

さて、最近やけに新品のＦＣソフトとか売ってるの見かけるコトありませんか？ナムコミュージアムの発売なんかで、古ゲーが見直されてるんだろうけど、新品で売っいるソフトってかなりマニアックなブツが多いでしょ。マニアの方はマメにショップを覗いて見ると、お目当てのブツを新品で入手できるかもしれませんよ。で、ボクもお目当てブツを新品で見つけちゃったんですよ。オススメの『カトちゃんケンちゃん』なんだけど、コレってハードのＰＣエンジンと、ほぼ同時発売だからコレが新品で残ってんのにはマニアのみなさんも驚きでしょう。しかも、今回は新品ラッシュで入手したのが合計３本。そして、買ったショップってのが、これまた驚きの場所なんですよ。今回はソコんとこをみなさんにお教えしちゃいましょう。

我々、ショップ探険隊は懐かしの古ゲーを求めて一路、秋葉原へ。が、お宝は発見できず放浪するハメに。しかし突然、目の前に現れた巨大パソコンショップから並々ならぬ気をキャッチした我々は侵入を試みるのだった…。その時だった、「隊長ぉぉー大変です」と隊員の悲鳴が。周りを見回すと、ダンボール箱の中で新品ソフトが唸っていたのだ。しかし、感極まる我々を見つめる店員さんの冷たい視線。チョット恥ずかしい…。　今回の新品ソフトは、秋葉原の某有名パソコンショップで入手したんだけど、この手の店って意外と穴場だから、みなさんも要チェックですよ。

●87年物／新品500円
カトちゃんケンちゃん

今月のMVP

基本的にはスーマリ系の横スクロールアクションなんだけど、キャラにはなんと志村けんと加藤茶が登場。攻撃するのにウンコやオナラを使ったりとドリフテイストに満ちあふれていて、アクションとしての完成度も一級品。そして、特にグラフィックは当時のＦＣとは比べ物にならないほど綺麗で、志村ケンの『ダイジョ～ブだぁ』などのネタもバッチリ楽しむことが出来る。芸人マニアにはたまらない一本ですよ。
（ハドソン／発売価格4900円／ＰＣエンジン）

春のとれたて厳選素材

●89年物／中古価格980円
パピオンガールズ
ちょっぴりHです
一見、フツーのSTGなんだけど、実は面クリすると女キャラの裸が見れちゃったりするアダルトFCソフト。もちろん、任天堂にはナイショで売ってたんだけど、いいのかよ！
（ハッカー・インターナショナル／発売価格9800円／ＦＣ）

●86年物／新品300円
アイギーナの予言
世界初パズルRPG？
パズル、アクション、ＲＰＧと売れセン要素をすべて詰め込んだのがコレ。マップ内のほこらを探索したり、アイテムを集めたりとヤル事たくさん。アクションも充実してます。
（ビック東海／発売価格5300円／ＦＣ）

●86年物／新品200円
スーパーモンキー大冒険
ガンバレ悟空！
西遊記をＲＰＧにしたゲーム。原作がまんまＲＰＧなだけに仲間と天竺を目指すストーリーは良いんだけど、かなり広いマップを歩くのが異様に遅かったりと、やや問題アリ。
（バップ／発売価格4900円／ＦＣ）

●90年物／中古価格500円
TEL・TELスタジアム
MD版ベストプレー
ベストプレーと同じく野球の駆け引きを楽しむSLG。ベストプレーと違って12球団の他にもたけし軍団やドカベンチームなどのオリジナルデータも楽しむ事が出来る。
（SUNSOFT／発売価格6500円／MD）

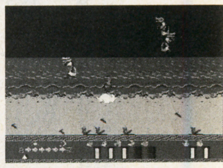

●93年物／中古価格640円
龍騎兵ダンザブル
キミはエースになれるか？
戦闘ロボット・モノロイドを操り敵軍と戦っていくＲＰＧ。人間同士のバトルもあるけど、ロボ同士の戦いがメインなので、ファンタジー系ＲＰＧに飽きた人にオススメ。
（ユタカ／発売価格9500円／ＳＦＣ）

©1987 HUDSON SOFT ©1989 JOY VAN & KINEMA MUSIC©ビック東海1986 ©1986 VAP INC. ALL RIGHT RESERVED. MADE IN JAPAN©1990 SUNSOFT ©PANDORA BOX/GAINAX1993 ©YUTAKA 1993 MADE IN JAPAN

GEM団

VOICEとOPINION

ゲーム生活向上のため、毎月ひとつのテーマについてみんなで論じていく場だよ～ん

今月のテーマ

任天堂に期待すること

スクウェアのPS参入、そしてNintendo64発売延期…と、今後の動向が注目されている任天堂。やはりみんな気になるのか、今回はたくさんの投稿が寄せられた。ゲーム界の先駆者のコレカラに、キミは何を期待する？

N64ソフトはド～だ!?

●任天堂に期待…それはN64のソフトです。スペースワールドに行って、実際にマリオ64をプレイした者としては、イヤでも期待を寄せてしまいます。マリオカート、パイロットウイングスなどプレイすることはできなかったけど、すべて面白そうだった。任天堂のソフトに「ハズレ」はないです。（そうこう）

●N64を出すに当たって、SFC発売時に比べてソフトの出る数が少なすぎる。任天堂はクオリティを保つためだと言っているが、すべての人が任天堂が考えていることに賛成しているわけではない。任天堂が面白くないと考えても、それを面白いと感じるユーザーがいることを忘れないでほしい。（チャラカ）

◎「一強皆弱」を掲げる任天堂。面白さを追求し、かつソフト数も増やすなんてお願い…ムシが良すぎ？

過去と未来への拡張性

●更なるゲーム機への進化へ向かうのは大変良し。されど過去のハードFC・SFCなどのソフトもプレイできる拡張機器も是非作って頂きたい。それから何よりも、もう当分新しいハードはよっぽどの進化のない限り作らないでね。もうこれ以上、テレビの前にハードを何台も置きたくない!!（ぷみぷに）

●N64のディスクドライブの拡張性に期待します。ディスク1枚に最大160メガのセーブデータを記憶できるそうです。SFCソフトレベルの容量なら、まるまる保存できてしまうのでゲーム通信配信にも期待します。（北村明児）

◎様々な可能性を秘めているN64。拡張や新作も含め、今後の旧機種への対応もみんな注目してるのダ。

まだこだわってます…

●任天堂さん、ずいぶん前から発表してる「サウンドファンタジー」の発売はまだでしょうか。楽しみにしているのですが…発売中止にならないかと、いつもハラハラしています。「スターフォックス2」や「ファイティングポリゴン」と同じ道を歩まないコトを祈る…。（バタコ）

●FCで出した昔の名作ソフトを移植してほしい。私としてはディスクシステムで出た『ファミコン探偵倶楽部～消えた後継者～前・後編』とその2作目『ファミコン探偵倶楽部2～後ろに立つ少女～前・後編』である。ストーリーなど結構怖くて、また面白いのだ。是非移植してほしい。（宮田圭）

◎任天堂＝名作ディスク、この要望ホントに続いてます。考えてチョ。

任天堂らしさを求む

●N64がいくら高性能だからといっても、マニアックな方向には行ってほしくない。これからも老若男女、国籍問わず遊べるソフトを作っていってほしい。それができるのは、任天堂だけ。これからも良質な遊び道具を、世界中の人達に提供していってもらいたいな。（成瀬晶）

●N64には大人も子供も楽しめるゲームを期待しています。今のゲームは何だか映像のスゴイ＝面白いとなってる感じがします。やっぱり「スゴイ」じゃなくて「楽しい」を期待してます。（セキケンイチ）

●ユーザーに娯楽を奉仕するという姿勢を常に示し、駄作を取り締まる…。ゲーム界の公務員・任天堂。さて、「子供から大人まで楽しめるもの」をFC時代からのスローガンとして、今もなお受け継がれていますが、この貫かれた方針を今後も変えないでほしいと思います。その反面、任天堂の今までの型にとらわれない「任天堂らしくない冒険」も期待したいところ。（阿久沢アキラ）

◎誰もが楽しめるゲームを作り続けている…ボクらが抱く任天堂への信頼感は、ココにあるンでしょうネ。

任天堂も変わらなきゃ

●任天堂はエライ。先駆者として、大御所として、常にトップを走ってきた。しかし時代は移り変わり、ゲームに対する考え方や見方が変化している今日、今までのやりかたではダメだと思う。もうゲーマーはいろんな味を知りすぎた。今はジャンルを問わず、真に面白い「ソフト」を求めている。ハードが64ビットになったところで、ウリのソフトがなければ、既存のハードには太刀打ちできないだろう。すべてはソフトで決まるのだ。（匿名）

●まず学費無料のゲームスクールを開設すること。年間数十人のエキスパートを養成すべきだ。次に全国ネットのTVの5分枠を毎日買い取り、最新のゲーム情報を流し、一般層にアピールする必要がある。また、毎月最終日曜日に全国3ヶ所以上でゲームの展示会を実施してもらいたい。他にもいろいろあるが、要はもっとユーザーとの距離を大切にしてほしいということだ。（任天堂太郎）

◎ずいぶん具体的な案が出たけど、つまりは…真にゲーム界の先駆者たるべき姿を求めてるってコトか。

KING of GAME?

ドッチにしても楽しみ

●「文化論争しようぜ」（4月号）は興味深く読ませて頂きました。任天堂の「手で楽しませる」か？ スクウェアの「目で楽しませる」か？ 答えはひとつではないと思うし、ゲームの可能性を限定する必要はないですよね。ゲームを作る側がこだわろうが何だろうが、とことん自分のやりたいようにやってくれれば、あとはゲームをする側がそれに対して判断をする。マリオ64もFFⅦも楽しみです。ま、お金は掛かるケドね。（HELLDWEENはイイ！）

◎コレからが、ゲーム次時代への始まりダとも思いマス。楽しみだナ。

《後記》

N64についてユーザーの目は、ハードからソフトに移ってきている。「任天堂はハズレが少ない」というのは誰もが認めるところダガ…同時発売ソフトは続編モノばかりで魅力に欠ける、キャラクターに頼りすぎとの声が出ていたのも事実。でも、アノ3Dスティックの操作性は試してミタイと。さすがは王者・任天堂だけにみんなの期待は大きいケド、それに応え、またイイ意味で裏切りながら、ボクらをまたドキドキの世界へ導いてイッてほしいよネ。

募る

次々回のテーマ

ゲーム番組に意見

つまらん、何がダメ。何アレ、もっとコーして。情報、新しいカタチ。言いたいコトが山ほどあるゲーム番組に改革を！

Illust Garage

イラストの投稿は、FAXだと変な線が入ったりするから、やっぱハガキのほうがいいッス。封書もアリだけど、サイズは守ってネ。それとトーンのハガレにも注意を。

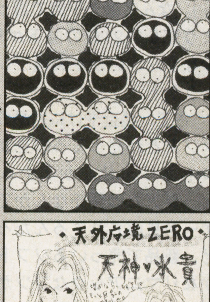

➡ぷよぷよん

➡ハララ

➡久遠Jr

➡おなか

➡由来

➡水野架那

➡チエ

➡まみこ

➡すずきよ

➡畑山妹子

➡江ヶ滝ささ

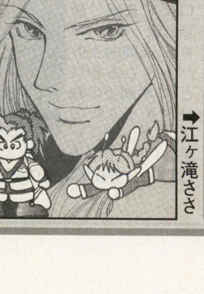

➡恋愛裁判

FUNKY GAMERS

世にはばかるゲーマーは数知れず、そりゃもおいろんなコトがあるわいナ

夢見がちなボクたち

●ボクは人生ゲームや大爆笑人生劇場をやる時いつも、カッコ良く顔を作ってしまう。その辺で負けたくないから。が途中、鏡を見てゲームのボクと現実のボクのギャップに、思わずリセットを押してしまう。そんな自分がカワイイ…けど、時には自分を責めてしまう。…でも、それまたカワイイ。

（チョコボール2号）

●ウチにはUFOキャッチャーで取ったバーチャ人形9体に、おっさんインディアンの匍匐前進人形1体を混ぜて置いてある。まるで「当然オレもバーチャの一員だゼ」と言わんばかりの青パン一丁の彼を、我々は新キャラ『人事部長・山沖さん』と名付け、戦闘もシミュしてみた。開始いきなり2連駄ジャレ（上段）からのお下劣パッド（下段）、そしてセクハラコンボで一気に秒殺。決めゼリフは「ハンコ曲がっとるぞ〜!」か「V3…知らんなぁ」だ。バーチャ6から勝手に登場予定…。

（いっつじー）

◎そんなアホキャラ見てみタイッ! セクハラコンボって何? それ女子キャラにしか効かないんじゃ…。

リアル・ボンバーマン

●2年前のことである。オレの友人がボンバーマンをやっていた、その日の夜の2時半頃……彼の家はボンバーした。ガス漏れだった。オレが貸したボンバーマンもどっかイッた。返せ!

（岐阜のVF192）

◎きっとフルファイアでドクロでも喰らったんだろネ。しかも現実で。

生まれてくる子供は…

●結婚してからゲームを知った。夫婦のゲーム機を奪って、サルのようにプレイしてます。その上、ただいま妊娠中で安静を強いられているもので、堂々とゲームができます。夕食も作らずに「ちょっと調子が悪くって…」とほざきながら、ドラクエのレベルだけはしっかり上がってたりして…。

（ごめんねダーリン）

●とある某有名ゲーム店の攻略本コーナーに立ち寄った時のコトです。3才ぐらいの小っちゃな女の子が何やら攻略本をパラパラとやっているので『何見てんだろうな、分かんないだろうに…』と思って眺めていたら、その子はあるページに目を止め、おもむろに立ち上がると、隣で別の攻略本を漁っていた父親らしき男に「ねぇねぇほらぁ、こんなたてがあるぅ〜」と言い放った。男も「あ、ホントだネ」と感心した様子。あんな小っちゃな子が…。絵本より先に攻略本とは!? デジタル世代の子供たちは成長が早いみたいです。ちなみにその攻略本は「風来のシレン」でした。

（西陽の窓）

◎親の影響で、自然にゲームの胎教&早期教育。チビッコ天才ゲームマスター出現・活躍の日も近いか!?

MY FAVORITE THINGS

コレは素晴らしい、やってみる価値アリ…
個人的イチ押しソフトレビュー

ゲームボーイあります

●GB「リトルマスター」お気に入りの、とにかくかわいいシミュレーションRPGです。特におススメなのが、個性豊かなキャラクター達とその動き。敵味方問わずキャラ達が繰り出す攻撃の、かわいくもおかしな動きといったら、つい吹き出してしまうことまであるんだから。カワイイモノ好きな人には、是非やってみてほしい1本です。

（達也）

●GBの「ポケットバトル」を知ってほしい。SLGなのだが、戦闘はRPGテイスト。遊ぶ時間に合わせて難易度を変えられるし、いったい何種類あるんだというくらい豊富なアイテム。可愛らしいグラフィックらがとってもグッド。ハードに合わせたゲームデザインが成功した、良い例だ。

（狸・彦彦）

◎GBのキーワードは『カワイイ』なのかな? 見落としがちのハードだけに、

名作を探す価値はアリ。新しい自分発見ソフト

●買って3年、今だに遊べるFCの「マイライフ・マイラブ」をおススメします。スゴロク形式で知力、体力、金、友情、恋愛の5つのパラメータを上げ、総合1位を目指す…といういわゆる人生ゲームなのですが、まるで本当の人生を送ってるかのような錯覚に捕らわれます。原画は「少年アシベ」の森下裕美さん。ほのぼの60%シュール40%なゲームです。

（◯嬢）

●シューティングを始めてみたいけど難しくて…というあなた! ピアノに「バイエル教本」があるように、STGにはFC「スターラスター」があるんですよ。とにかくプレイして下さい。繰り返し挑戦し、先に進めるようになるにつれ、STG基礎力はすこぶるアップします。ノーミスで「ビーゴラの半魚人」を見ることができた時、あなたのトレーニングは終了です。さあ、思う存分STGの世界へ羽ばたいて下さい!! 何のこっちゃ…。

（ラブテスター）

◎でも実力を過信して、イキナリ激ムズSTGで撃墜されないように…。

Now GET A CHANCE!

何でオレの投稿が載らないンだ〜! んん、特にテーマ別なんかに常連で載ってる人とかって、やっぱ文章上手いンだよネ。分かりやすいとゆーか、要点まとまってるとゆーか、主張がハッキリしてるとゆーか。ケッコー狙い目なのは、与太話。マジで笑える面白いネタ、お待ちしております。今月のソフト当選者は、長野県のオルデガ。ご希望の「KOF95」をアゲちゃうモンね。エトそれから、当選者には編集部からキチンと連絡がいくンで、ハガキに書いとかなくても大丈夫ダヨ。

GEM団では、次のコーナーへの投稿を待ってます

●VOICE and OPINION
[テーマ別]
毎回違うテーマに沿って、みんなからの意見や声を紹介していく場。募集するテーマの掲載は2カ月先になります。また、軸となるテーマ案も募集しています。

⬇次々回のテーマ
ゲーム番組に意見
STGの今後/RPGの長さ/コントローラ新発想/格闘が重視すべきはコマンドかタイミングか/ゲーセンの良し悪し/雑誌内ソフト批評の信頼感/ソフト推奨年齢・制限についてなど

●Illust Garage
[イラスト]
言わずと知れた、モノクロイラストコーナー。基本は縦使用で、トーンははがれないよう気をつけて。また、他のコーナーにもイラストでの投稿、待ってます。

●MY FAVORITE THINGS
[お気に入り]
コイツはいいぞぉ!何がいいって……ネ。過去の埋もれたソフトも含め、自分にとってお気に入りの名作を、メーカー広報に代わって熱く語りオススメする枠。

●FUNKY GAMERS
[与太話]
ゲームをしていると、いろいろなコトが起きる・笑える・楽しめる! 失敗談や身内報告、変なヤツ紹介など…ゲームに関するモロモロ与太話は、何でもござれ。

●PLEASE PLEASE
[お願い]
こんなゲームがほしい! 移植してほしい、続編を作ってほしい!! ココがいかん、何とかしてくれ! …など、ユーザーの声をメーカーや業界全体に届けるコーナー。

投稿の仕方
●GEM団への投稿は…必ずハガキ(イラストは同サイズで可)で、表に郵便番号・住所・氏名(匿名希望者はペンネームも)・電話番号・年齢などを明記。黒インク系のペンにて、1枚のハガキにつき1つのコーナー宛てで送って下さい。また、巻末のアンケートハガキでも投稿できます。きちんとアンケートに答えた上で、GEM団宛てに印を付けて下さい。同時に巻末プレゼントへの応募にもなります。
●掲載採用者ドカ〜ンと全員に、じゅげむオリジナルグッズを! そして、全投稿者の中から毎月抽選で1名さまに…ナントご希望のゲームソフト(当選者には連絡を入れます)を差し上げます!!
●宛先は…〒104 東京都中央区銀座8−4−17 (株)リクルート じゅげむ編集部「GEM団○○係」まで。ファックスでも募集しています。FAX 03(3575)7063

PLEASE PLEASE

ゲーム化・移植・続編などの希望や、納得いかない不平不満を承ります

名探偵のオムニバス

●懐かしのFCをいくつかまとめて、画像も音楽もそのままで出してほしい。例えば…ポートピア連続殺人事件、さんまの名探偵、ミシシッピーなどを集めた「事件簿」モノや、ゲゲゲの鬼太郎、トランスフォーマー、火の鳥、忍者ハットリくんなどを集めた「アニメ編」など…。お願いします!!

（おなか）

●幻想水滸伝…「2」はもちろんのコト、音楽集とプライベートコレクション。是非出して、お願い!! コナミはときメモもポリスノーツもプライベートコレクション出すんだもの。幻想も、音楽集も出して〜。いや、もう、本当に本気でお願いしますよ! コナミさん!!

（つくし）

◎幻想〜は、イチ押しのほうにもハガキが来てたヨ。秀作か!?

レンタルしてして!

●ゲームのレンタルってできないのでしょうか? 箱を見ても内容のよく分からないゲームとか、あるじゃないですか。結構高い買い物なのに、ほとんど試すことができないなんてあんまりですよね。CDやビデオと違ってダビングできるワケじゃないし、クソゲー怖さに人気のある無難なゲームしかできないなんて、つまらないと思います。

（ててんて）

◎コレも多い意見。でも現状はマダ難しいみたい…。ちなみに去年10月号「サイドビュー」で詳しく語ってくれてるゾ。

ゲーム世界のキまぐり 海山ラボ研究所

Report 7

人気デジタル私立校入学案内

サクラサキ、サクラチル。受験シーズンが過ぎ、1ヶ月余り…諸君らの中には晴れて希望校に入学した者、または惜しくも涙を呑んだ者もいることだろう。受験とは年次ごとに繰り返される、人生の試練…。でもでもぉ、イイ学校に入ったからってぇ、イイ思い出が作れるとは限らないしぃ。そう、熱血めいたコト言えば「学校とは青春の舞台」なのだッ！　その学校でどんな人達と出会い、友情を築き、愛情を育て、どんな学校生活を送るかのほうがずっと大事さッ!!　くぅ〜、すでに学校ってシステムから卒業しちゃったモンにとっては、取り戻せない分、つくづく身にシミるお言葉だよねぇ。

そこで今回ラボでは、オトナの人も学生さんも「いやぁ、是非とも入学してみたいッス」ってな気持ちにさせる、ゲーム世界の人気私立3校を徹底調査。その詳細を入学案内にまとめてみた。そりゃもぉラボお得意の、本邦初公開の貴重なデータばかり!!　お目当ての学校の知られざる情報や設定、トクとご覧あれ！

私立　八十八（やそはち）学園

【登場ゲーム】 同級生2

【創立】 昭和27年4月10日
【生徒総数】 373名　うち男子124名　女子249名
【校風】 ①4年前に共学になったということで、ますます明るく活気に満ちている。②芸能活動、家庭での事情など、相談により対応している。③テニスコートや弓道場などの設備が整っているほか、屋上には50Mプールや噴水があり生徒たちの憩いの場となっている。
【併設校】 八十八大学
【卒業後の進路】 大学・短大進学75%　専修・各種学校進学15%　就職5%　その他5%
【学校行事】 体育祭9月　文化祭［八十八祭］11月

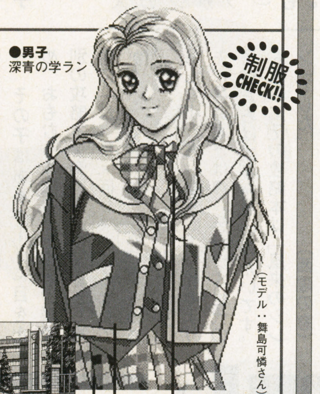

入試要項（95年度）

願書受付 2月3日〜2月10日
試験期日 2月16日　**合格発表** 2月18日
選抜方法 国数英（マークシート）、面接
受験料 25,000円
募集人員 120名　**受験者数** 522名
実質倍率 4.35倍
偏差値［ほぼ確実］78［見込みあり＝平均］68
入学金 250,000円
年学費（授業料＋施設設備費）982,000円

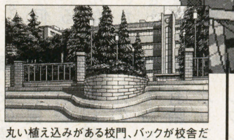
丸い植え込みがある校門、バックが校舎だ

私立　清華女子高等学校

【登場ゲーム】 卒業/卒業II/卒業〜クロスワールド/お嬢様捜査網

【創立】 大正8年4月28日
【生徒総数】 753名　女子のみ
【学校長】 六月　十三
【校風】 ①「師を仰ぎ、父母を敬い、友と集う」という校訓のもと、古式豊かな礼儀を基本に厳粛なる校則を重んじる伝統校。②だが現在では、生徒の自主性も尊重する、明るく自由な校風である。③施設・環境ともに恵まれており、生徒もみな活気に満ちている。
【卒業後の進路】 大学・短大進学60%　専修・各種学校進学25%　就職10%　その他5%
【学校行事】 文化祭［清華祭］4月　クラスマッチ6月　体育祭9月　演劇祭11月

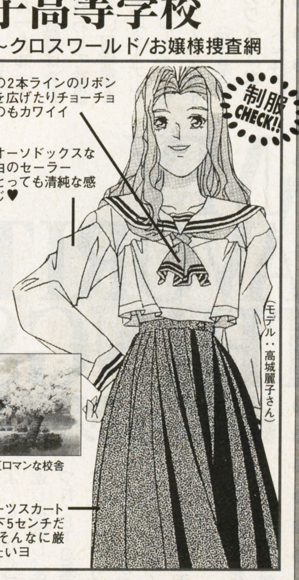

入試要項（95年度）

願書受付 2月1日〜2月16日
試験期日 2月18日　**合格発表** 2月19日
選抜方法 国数英（筆答）、面接
受験料 20,000円
募集人員 250名　**受験者数** 650名　**実質倍率** 2.6倍
偏差値［ほぼ確実］62［見込みあり＝平均］59〜61
入学金 200,000円
年学費（授業料＋施設設備費）600,000円

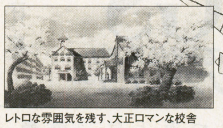
レトロな雰囲気を残す、大正ロマンな校舎

私立　きらめき高等学校

【登場ゲーム】 ときめきメモリアル

【生徒総数】 900名前後　男女比5：5程度
【クラス制】 1クラス約30名　1学年10クラス
【偏差値】 おおよそ55ぐらい
【学校行事】 体育祭6月第1土曜日　文化祭10月第2土曜日
【補足】 ①自由な校風で、生徒の自主性を重んじる。②昼食はお弁当、購買部あり。3年間クラス替えなし。

※私立きらめき高等学校は、生徒のプライバシーや学校イメージ保護などの観点から、日程、金額、数値といった具体的な情報の公開を現段階では控えております。ご了承下さい。

約1万8000坪の敷地内には、野球やサッカーの専用グラウンドに6面のテニスコート、雨天練習場や室内温水プールなどを備え、施設・環境ともに恵まれている。

校門から校舎の間にロータリーが見える

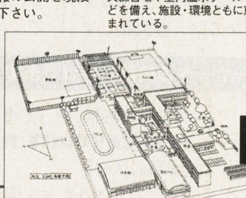
きらめき高校見取り図

それでは勝手に傾向と対策をば…、清華女子から。70年以上の歴史を誇る伝統校だけに、面接での礼儀作法にはウルサそうだ。その場だけでもオシトヤカにしておこう。八十八は偏差値メチャ高だが、試験が偶然性の高いマークシートなのでスゲ〜ツキがあれば何とかなるかも。4年前に共学になったばかりで、女子の数が倍というのも、男子にとっては嬉しいトコ。きらめきは細かい部分が伏せられてるので何とも言えンが、入学できれば確実に、素敵な学校生活が送れるコトだけは保証しよう。…ん、イヤ、そうとも言い切れないかな？　だって、青春のすべては自分次第なんだモン！

データ提供いただいたメーカーのみなさま、ご協力ありがとうございました。

おヘアとGALとゲームでナンパ

一緒に遊んで！ おねーサマ！ by黒羽GT−R

PLAY 8 グラビアモデルの巻

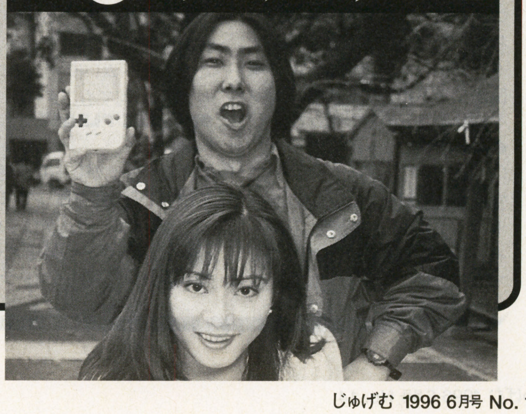

どーも、デロリンマンです。本日のゲストはグラビアモデルの水稀鈴菜チャンっス。年齢は19歳で、スリーサイズはB84W57H86という昇天ボディーの持ち主。プレイしたゲームはGBのギャラガ。

うーん、やっぱキレイなネーさんと真っ昼間からゲームができちゃう仕事ってサイコーですね！

ちなみに鈴菜チャンはマメじゃないからカレシがいないそーです。気になる理想のタイプは「カッコイイ人」で、具体的には「テレビに出ている人」だとか。もしこの条件を満たす人がいて、彼女を好きになったら告白してみてはどーでしょう？

CMの後は新企画『負け犬の戯言』。いったいどんなコーナーなのか？　真相は90秒後明らかに！

前略　山田、元気かい？　ボクはご覧のとおり相変わらずな生活を送っている。某誌では、ハチ公に跨がって雄叫びを上げたり、「ココでしましょうよ」なんて弾けたことを言う新人AVギャルを相手にしたり。もちろん全部、仕事なんだけどね。

コレをキミが読んでくれていたら「女々しいこと言ってるわ。『コイツ』って呆れるだろうな。でもねボクは、ランディージョンソン（シアトルマリナーズ）のようなストレートしか投げられないからさ。　結局、大学は辞めちゃったのかな？　辞めたのなら家は出たんだろうね？　どうしても夜中にPSの『ファイプロ96』で、ギブアップ負けすると、そんな風にキミのことを考えてしまうんだ。鳴らないPHSとポケベルをボンヤリと眺めながら……。

間違ってもネタがないからキミのことを書いたわけじゃないんだ。もう、直接キミには伝えられそうにもないから。こうしたんだ。

山田、21歳の誕生日おめでとう。草々

さく：ぴちゃこ

東大大学院生SGW教授の ゲームの法則

いつもパーティー一行を運んでくれる船やじゅうたんは、ホントに働き者。今回は、どの交通手段が一番エネルギーがかかっているのか、教授が親身に解説しているゾ！

第七回 移動手段と消費エネルギーとの相関
[考察課題]ＲＰＧ全般

いわゆる二次元ＲＰＧでは、移動手段を自由化し、行動範囲を広げて物語を進めるのが一般的である。しかしこの移動手段の変遷を、エネルギー学的に検証してみた。

主なものは、魔法の絨毯に見られるような「浮遊」、海にもぐって移動する「潜水」、どこでも自由に飛べる「飛行」がある。たいてい、実現する順番は「飛行」が最後である。

しかし、実はもっともエネルギーを必要とするのは、潜水なのである。仮に浮遊高度１ｍ・潜水深度10m・飛行高度千ｍ・と仮定すると、潜水に必要なエネルギーは飛行の５倍・浮遊の実に５千倍必要なのだ。

さらに高度（深度）を維持するのに必要な力となるとさらに差は広がり、潜水に必要な力は飛行の五百倍にもなってしまう。

水中に潜るという行為は、潜った分だけ水を押しのける力が必要である。身体や船は浮力が働くが、それに逆らって下へ進むのだから、エネルギーをかなり消耗するのである。対して空中に浮くには自分たちの重量だけを持ち上げればいいのだから、水中で浮力に逆らうよりはかなりましなのだ。

地球周辺の空は探検しつくした現代文明でも、深海ではまだ未知領域がある。しかしＲＰＧの世界では、海中すべてが船で探検できるのだ。この事実を踏まえた結論として、ＲＰＧに出てくる地図は、地球ではないどこかの星、ということになるのである。

今月の公式

浮く（沈む）のに必要なエネルギー

浮遊：潜水：飛行=1:5000:1000

高度（深度）を維持するのに必要な力

浮遊：潜水：飛行=1:500:1

（パーティー一行を１トン・船を10トンとした場合）

【公式の意味】

空を飛ぶより海に潜る方が、とんでもなくエネルギーを消耗するものなのである。

うらら～占い おすすめします！今月のラッキーゲーム 4/22～5/21

★今月の目玉星座★

全体的に「いい子」であることが、幸運のカギです。それを本能でわかっている**やぎ座**と**しし座**が一歩リードを奪いそう。目上の人への敬意はしっかり表現するとなおよし。

私が占ってます

元女子大生占い師“AQUA”。25歳。専門は手相とタロット。占いをご希望のお方は、原宿竹下通りを降りて信号を渡った左側・タマネギが乗ってるビル『コスモスペース』３Ｆのニューエイジセンターまで。(03-3470-0904)。料金4000円。毎週土曜PM３時～８時。

おひつじ座(o_o)
3/21-4/20

LOVE●今まで自分が敬遠してきた事に、急に興味が出てくるでしょう。目立ちたがりやさんなのに、裏方作業に徹したくなる時期です。また、園芸など、土に親しむ趣味を持つといいでしょう。片思いの人、優しい一言は必ずかけて。募集中の人、恋人候補が大勢現れて、迷ってしまいそう。カップルの人、２人の邪魔をする人が登場します。
GAME●２人で対戦できるゲームを。友人達と朝まで熱戦を繰り広げるのもよし、家族で日曜のひとときを騒ぐのもよし、です。

ふたご座(o_o)
5/22-6/21

LOVE●少しずつ自分らしさを表現できるようになれる時です。でもあまりにも好きなことに打ち込みすぎて、友達や恋人をおざなりにしてしまいがち。時には休日に遠出をして、親睦を深めましょう。片思いの人、ガンコな一面を相手に知ってもらって。募集中の人、今月はモテるかも。カップルの人、ダラダラした時間はもてないかも。
GAME●力が必要なゲームを。ピッチングマシンやパンチングなどで、腕力を試してみましょう。意外にたくましくてビックリ!?

しし座 (^_^)
7/24-8/23

LOVE●目上の人の引き立てのおかげで、表舞台に立てるかもしれない時。尻込みせずに、のびのびと振る舞うことが、すべてにおいて幸運を呼びます。意地悪されることも増えますが、気にしないで。片思いの人、ドジなところを相手が好んでくれそう。募集中の人、知り合いに紹介をお願いして。カップルの人、演劇や寄席を見に行って。
GAME●カラフルなシューティングゲームを。面白いキャラクターがたくさん出てくるのがいいですね。楽しい気分が持続できます。

てんびん座(o_o)
9/24-10/23

LOVE●今までの人間関係がさらに深まる時。新しい人生を歩む人が多く、あなたの励ましが必要となるようです。ただこれは一時的なものなので、先々の約束まですると、守れなくなるのでご注意を。片思いの人、革グッズがラッキーアイテム。募集中の人、個性的な人との縁が。カップルの人、両親の反対にあってしまうかも。
GAME●水に関係のあるゲームを。水族館・海・海神などがいいでしょう。釣りゲームなども、今のあなたに適しています。

いて座(o_o)
11/23-12/22

LOVE●マジメにならなくては、という思いと、遊びたい！　という欲求との板挟みにあう時。マジメな道を選んだ方が良いようですが、遊びへの未練をしっかりと断ち切っておかないと面倒なことに……。片思いの人、相手はとてもプライドが高いみたい。募集中の人、よくしゃべる人との出会いが。カップルの人、２人でお料理を。
GAME●遊びたいという気持ちがゲームにも傾きがちのため、今月はなるべくガマンしたほうがいいみたい。短いゲームのみＯＫ。

みずがめ座(o_o)
1/23-2/19

LOVE●バタバタと忙しい時。特に夕方が一番ピークを迎えるようです。今のあなたに必要なのは、充分な体力と気力。また、人との争いは消耗させられるので、なるべくなら今月は避けておいて。片思いの人、笑顔の後の涙が効果的です。募集中の人、去年出逢った人と結ばれるかも。カップルの人、集団デートで大はしゃぎしそう。
GAME●今月はなるべく屋外でのレジャーを楽しんで。ゲーセンに行くよりは郊外のアスレチックや遊園地へ出かけて。

おうし座(o_o)
4/21-5/21

LOVE●睡眠不足が続き、少々不機嫌なおうし座。でも、逆に今までが眠りすぎだったのかもしれません。ここはひとつ、気をひきしめて活動的になってみましょう。リーダー役もいくつか回ってきそうです。片思いの人、本が２人を結ぶ小道具になりそう。募集中の人、早朝に出会いがありそうです。カップルの人、男性のいばりすぎに注意。
GAME●１日の時間の流れをゲームで感じることができるものを。時計やカレンダーが付いているシュミレーション物がいいかも。

かに座(^_^)
6/22-7/23

LOVE●　楽しい日々が約束されています。毎日遊びに行く計画が目白押しかも。夜更かしして家族に心配をかけてしまいそうです。今月知り合う年上の女性は、良くも悪くもつき合いが長くなるので要チェック。片思いの人、両思いは間近。募集中の人、突然高価なプレゼントをもらうかも。カップルの人、屋外より屋内でのデートを。
GAME●アミューズメントパークで、様々なゲームをして１日過ごしてみて。特に乗り物に乗って戦うような物がおすすめです。

おとめ座(;_;)
8/24-9/23

LOVE●本当はそんなに情勢は悪くないのに、ことさら悲観的になって落ち込みやすい時です。とは言っても、何も行動を起こさなければ確かに今のままです。芸術的センスをもっと高めることがポイントかも。片思いの人、１年後に実るかも。募集中の人、面食いになりそう。カップルの人、女性ばかりが頼られることになるでしょう。
GAME●子供向けソフトを。アニメキャラなどが登場してきて、心がなごむものです。疲れたあなたのよき励まし相手になります。

さそり座(;_;)
10/24-11/22

LOVE●　気の合わない人と、どうしても一緒に行動しなくてはならない時。いろいろと気を使って疲労度が倍増しそう。時間にもルーズになりがちで、急ぐあまり服装に乱れが出そう。清潔感は大切にして。片思いの人、今月のアタックは効き目が大かも。募集中の人、今月は本命が出ません。カップルの人、いい場面で横入りされちゃいます。
GAME●小さなものがうようよしているゲームを。宝探しや人探しなど、目をこらすものもＯＫ。細かさをウリにしているものを。

やぎ座 (^_^)
12/23-1/22

LOVE●特に不穏な動きもなく、ぬくぬくとできる時。周囲とも楽しく交流でき、気がねもいらない毎日が送れます。年上の人に多少のお小言を言われますが、問題といえばそのくらいでしょうか。片思いの人、いつのまにか両思いに。募集中の人、狙うなら思い切って一番人気の人を。カップルの人、平凡だけど幸せです。
GAME●スゴロクのように、サイコロやルーレットの目の数で進んでゆくゲームをしましょう。なるべく大人数で遊んで。

うお座(;_;)
2/20-3/20

LOVE●周囲と歩調を合わせるのが困難な時。何もかも面白く思えないようです。そんなあなたの態度をやる気がないと評価する人も多いでしょう。今はおとなしく必要最小限の行動だけしていましょう。片思いの人、相手の前では笑顔を絶やさずに。募集中の人、本命は来月以降に現れそう。カップルの人、ダンス関係のイベントにでかけてみて。
GAME●もぐらたたき系の殴りゲームをやって、日頃文句を言いたくても言えない相手へのストレスを一気に晴らしましょう。

じゅげむ News Catch up

アマチュアCGAコンテスト結果発表〜! なのだ

アマチュアの技術&才能なめちゃいけないぞ

プロジェクトチーム・D.oGAの主催による「第8回アマチュア・コンピュータグラフィックスアニメーション・コンテスト」の入賞者が決定したぞ。(敬称略)

【グランプリ】
「Sensitive Tone」/腰原仁志
【キャラクター賞】
「Little Girl & The Thief」/山田 哲
【佳作】
「ブランコ」/拝御 礼
「PROJECT-WIVERN ダイジェスト版」/青山敏之、北田清延
「MERCURY」/山田博之
「STARS」/重田照実

右記以外にも、16名が入選した。このコンテストの入選22作品を収録したビデオ(VHS・約90分/各作品の解説書60P付/3000円)が発売になる。興味がある人は、郵便振替で、振込人住所氏名欄記入の上、以下の口座まで申し込んでおくれ。〈D.oGA/口座番号00930―2―109598〉申し込みは5月31日まで。「次はオレの番」なんて思ってるキミ! 参考までにチェックするべき! なのかもよ。

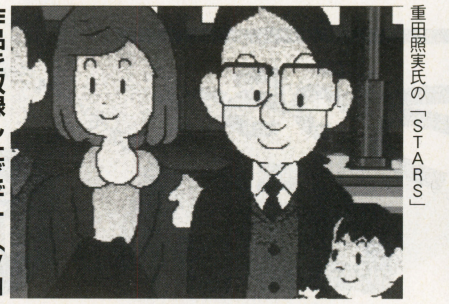
重田照実氏の「STARS」

限定50名の「恋文 千葉麗子」発売イベント開催!

なごやかムードでお楽しみトーク!

3月17日、東京・ソフマップ本社にて「恋文 千葉麗子」(イマジニア/発売中/6800円)発売記念イベントが行われた。50名限定のイベントだったから、参加できた人は超ラッキー! 行けなかった人は残念でした。

当日はチバレイ直々の、ソフト制作話や商品説明あり、トークありの1時間。トークでは、「特殊フォントの中には私のサインが、隠れてるんです」なんてコトも言ってたぞ。ぜひ、探してみるべし!

にこやかにポーズをとるチバレイ

あの片山右京が参加

全日本F3選手権にフルエントリー

カミカゼ右京こと、F1レーサー片山右京が、ギャップスがメインスポンサーの全日本F3チームのチームアドバイザーとして参加する。

GAPS RACING TEAMは発足初年度ながら、95年度シリーズチャンピオンを獲得し、波に乗っているチーム。今年は、若手ドライバー藤田孝博を迎え、全日本F3選手権シリーズ全戦にフルエントリーすることになった。

また6月には、この経験を生かしたレーシングカートゲームが発売される予定。生のレースを体験した、ギャップスならではのモータースポーツゲームが期待される。腕次第では、右京のような走りを疑似体験できるかもしれない。

問い合わせは「GAPS RACING TEAM 事務局」
TEL/0427―48―7320
担当:京極、橋本まで

F3選手権シリーズ参戦に燃える片山右京たち

「もうひとつの龍虎キャンペーン」がスタート!

「龍虎の拳 外伝」限定版&通常版発売

NEO・GEOのCDソフト「ART OF FIGHTING 龍虎の拳 外伝」の限定版「ネオジオCDマニアックコレクション」(SNK/6月14日発売予定/8800円)の発売が決定したぞ。

特殊ケース入りセットの内容は、フルカラーの限定版オリジナルデザイン・CDソフト&特製コイン&オフィシャルアートブック&スペシャルステッカーだ!

購入できるのは、店頭予約した人のみ。4月29日までに申し込んだ人全員が対象だから、店頭へ急げ!

同時に、通常のNEO・GEO CD「ART OF FIGHTING 龍虎の拳 外伝」(7800円)も発売されるぞ。シンプルなのがお好みなら、こちらがおススメ。マニア魂を大切にしたいなら限定版が買いですな。

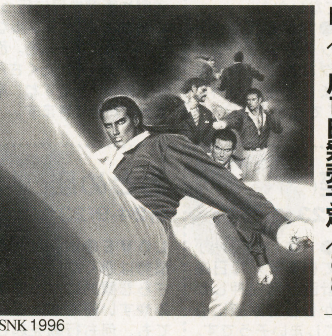
©SNK 1996
「ART OF FIGHTING 龍虎の拳外伝」のイメージイラスト

名ジョッキー南井克巳とターフライター諸星由美の競馬対談

競馬好きのアナタにそうじゃないキミにも

7月に発売が予定されている競馬アクションゲーム「バーチャルギャロップ騎手道」(サンソフト/プレイステーション/6800円)。この発表会が3月12日に行われた。ゲストは、このゲームの監修をしている現役ベテランジョッキー・南井克巳。そして「競馬ブック」の松本春夫、女性ターフライターとして注目を集めている諸星由美の3人。競馬に首までつかってる彼等によるトークは、競馬ファンじゃなくても、自然と興味を持っちゃいそうだったのだ。

これまでのシミュレーション型競馬ゲームとは違い、ジョッキーの視点で馬を操り、ジョッキー気分を疑似体験できるこのゲーム。初回プレス限定版には、〈蹄鉄〉付きなのも楽しいぞ。

競馬復帰の思いを熱く語る南井克巳と聞き手の諸星由美

CLOSE UP!

6月28日SFCにニューファミリー登場！

バンダイから発売される「スーファミターボ」（3980円）。一度にソフト（スーファミターボ専用ソフト）が2本まで差し込め、3種類の遊び方が楽しめるのだ！　ゲームカセット1本では、これまでのSFCソフトと変わらないクオリティーが楽しめ、またゲームカセット2本では、それぞれの育てたキャラクター同士のバトル&協力プレイを、またゲーム1本＋データ1本で、データカセット内のマップ、武器等のデータが利用できる。いろいろ遊べるのに操作方法は超カンタン。従来のスーファミ本体にカートリッジ形式の「スーファミターボ」を差し込むだけ！　6月中は本体に専用ソフト「SDウルトラバトル」もしくは「ぽいぽい忍者ワールド」が付いてくる限定セットが6800円！　ぜひお試しあれ。

「銀河鉄道の夜」がファンタジックにCD-ROMで再登場

パソコンで新しい文学を体験

宮沢賢治の「銀河鉄道の夜」がCD-ROMになって4月26日に初登場。

今年は宮沢賢治生誕100周年を記念して、再注目を集めている賢治ワールドだが、ファンタジー色の強い「銀河鉄道の夜」はCD-ROMにピタリとはまった出来となっている。画像、音声とも有効に使い、本からは想像できない、宮沢賢治の違った側面を垣間見ることができ、より一層、奥の深さが感じられる作品だ。多次元空間が楽しめる、そんな文学的で不思議な世界を体験してみないか？　価格は5800円。

問い合わせ先／富士通パレックス
TEL／03-5703-2752

ファンタジックなグラフィックが楽しめる「銀河鉄道の夜」

©FUJITSU LIMITED 1996

アイドルを育てるのはディレクターのキミだ！

自分の好みオンリーで好き勝手してもヨシ！

プレイステーション用アイドル育成シミュレーションゲーム「ヒロイン　ドリーム」（マップジャパン）が発売される。

このゲームは、3年間の育成期間ののち、最終的に5人の候補生の中から、一人（ヒロイン）が選び出されるというストーリー。5人のヒロイン候補生はもちろん超可愛い。しかし問題なのは、キミがディレクションする〈舞木静〉ちゃんが、他の4人に比べて、なんの取り柄もなさそーってコト。才能を見つけて伸ばしてやるのが、このゲームの面白さ。芸歴・能力とも白紙状態の彼女を、ガンバッてヒロインに育て上げるのだ！

それぞれ個性的な声優4人組

パワーアップ！リニューアル

かっちょいいブラックボディも登場なのだ

昨年12月にホリ電機から発売されたプレイステーション用コントローラー「ファイティングコマンダー10B」。今回、新設計の方向キーを採用し、パワーアップして3月29日にリニューアル発売になった（2480円）。さらに4月26日には、同じ価格で機能も同じブラックボディも登場。操作性がアップしたこのコントローラーを、ぜひお試しあれ。

プレイステーション用コントローラー「ファイティングコマンダー10B」

EVENT

タイトル	期間	会場	問い合わせ先	TEL
■闘神伝OVA上映イベント	1996年4月29日	東京　豊島公会堂		
	1996年5月3日	名古屋　名古屋港湾会館		
	1996年5月4日	大阪　大阪府立労働センター		
「闘神伝」CD・OVAの発売にあわせて行われる、歌・トーク・ゲーム大会・声優コスプレ、なんでもありありのイベント				
■ゴールデンウィーク福引き祭り他	G.W.中いくつか開催	埼玉/リリパピタ東京ガリバー東大宮店	東京/ガリバー東大宮店	048-688-6622
ゲームキャラクターグッズなど豪華な賞品がもらえる福引き大会や、格闘ゲームのトーナメント方式のゲーム大会など盛りだくさん				
■福引き祭り他	G.W.中いくつか開催	千葉　東京ガリバー	東京ガリバー	0473-66-6633
豪華な賞品がもらえる福引き大会や、「バケツでメダル」「パズルゲームでパズルを当てろ！」などのユニークなイベントが目白押し				
■「ビット・ジェネレーション96」展〜TVゲーム・ミュージアム＋インターネット・エキスポ〜	1996年5月1日〜9月1日	大阪　天保山現代館	天保山現代館設立準備室	06-572-0036
プロによって厳選された「テレビゲームの名作百選」が月替わりでプレーできたり、世界初の商用テレビゲーム「コンピュータ・スペース」から、最新のインターネット体験まで				
■麻宮騎亜・キクチミチタカ 原画展「DIGITAL to ANALOG」	1996年5月1日〜5月6日	東京　渋谷ブルーム・ホール	プリズム	03-3462-4628
「サイレントメビウス」などに代表される独特の画風と作風で人気の麻宮騎亜の原画展。初期作品から現代までをキクチミチタカのCGによってイラストワークが全て見られる				
■コスパ in ヴェルファーレ	1996年5月5日	東京　六本木VALFARRE	ブロッコリー	03-5787-6781
ヴェルファーレの大画面で「超人ゴウカイザー」の最新画像などのゲーム最新情報を見ながら、ゲームアニメのコスプレをして踊るイベント。コスプレしなくてもOK。前売り3000円、当日男性4000円、女性3500円				
■ブラ2&イースVエキスパート　ボス戦タイムアタック大会	1996年5月6日まで	東京　代々木ファルコムショップ	代々木ファルコムショップ	03-3379-7723
SFC版ブランディッシュ2とイースVのエキスパートに追加されたタイムアタックモードを使ったゲーム大会				
■ファイティングバイパーズ ペプシ ジャパンカップ 金網デスマッチ			セガ・エンタープライゼス	03-3743-7455
●ウエストカップ	1996年5月12日	大阪　フェスティバル・リサイタルホール		
●ジャパンカップ前夜祭	1996年5月25日	東京　大田区産業プラザPIO		
●イーストカップ & ジャパンカップ	1996年5月26日	東京　大田区産業プラザPIO		
「バーチャファイター3」などの最新映像の公開や、セガ最新ゲームのフリープレイなどのイベントが盛りだくさん				

「ファイティングバイパーズ　ペプシジャパンカップ」開催中！

セガ・エンタープライゼスは、3月中旬より全国で「ファイティングバイパーズ ペプシ ジャパンカップ 金網デスマッチ」の予選を開催している。この予選を通過した強者どもが、それぞれのエリアの代表の座をかけて、ウエストカップ（西日本代表）、イーストカップ（東日本代表）で闘う。そして、各エリアの代表がジャパンカップで決勝を行い日本一を決める。開催場所・日時は、ウエストカップが5月12日9時より大阪フェスティバル・リサイタルホールで、イーストカップ&ジャパンカップが5月26日10時より大田区産業プラザPIOで開催される。なお、当日は選手権の他に「バーチャファイター3」ほか最新画像公開などの各種イベントも企画されているので見逃せない。

■おわびと訂正　じゅげむ5月号の「アスキーソフトコンテスト開催」記事中に、以下のような誤りがありました。ここにおわびして訂正させていただきます。
（誤）TEL 03-5951-8313　（正）TEL 03-5351-8313

PRESENT

■今月も太っ腹プレゼントが勢揃い！

どこでも遊べる「みに・テトリン」プレゼント

電車の窓辺で高校生らしき子が何やらあやしい手つき。待ち合わせ場所でも同じような子がやたら目につく。最近こんな光景を見ない？　この謎を解くべく奇妙な動きの手元を見ると、6センチの四角いキーホルダー燦然と輝いていた。実はこれが、ミニゲーム機。その名も「みに・テトリン」。ちまたの高校生の間では大流行で、10人に3人の割合で購入しているとか。
小さいわりには性能もバツグンで、これ一つで8種類のゲームが楽しめ、サウンドのオン／オフもできるというなかなか気遣いのある代物。ゲームがやりたくてウズウズしてきたら、パっと取り出し、ピコピコする。これで欲求不満が解消されるなら、携帯しておきたいものだ。
この「みに・テトリン」をじゅげむ読者5名にプレゼント。

応募方法：官製ハガキに住所、氏名、年齢、職業、電話番号を明記の上、下記宛先に郵送。
宛先：〒810 福岡市中央区大名1-9-33　ソロン赤坂ビル4F　ゲームテック　じゅげむ係
締切：平成9年5月21日消印有効

「ブルート」のぬり絵で豪華賞品をもらっちゃえ！

全国370店舗を構えるゲームショップ『ブルート』では、ファッションアップコンテストと称して、オリジナルキャラクター・ブルート君の塗り絵コンテストを行う。全国のゲームショップブルートの店頭に備え付けられている応募用紙を使い、自分の好きなようにブルート君をおめかしさせればでき上がりだ。応募資格は誰でもOK！　塗り絵をするだけで、ソフトやコンピュータ、自転車までがもらえちゃうんだから応募して損はない。また、表彰作品は、今後のブルート販売促進物としてイラスト化される。自分の作品が商品になる、ちょっとうれしいイベント。このイベントを記念して、じゅげむ読者5名にもテレホンカードをプレゼント。

応募方法：官製ハガキに、住所、氏名、年齢、職業、電話番号を明記の上、下記宛先に郵送。
宛先：〒101　東京都千代田区神田神保町2-13-6F　株式会社ブルート　じゅげむプレゼント係
締切：平成8年5月21日消印有効

「マジカルドロップ2」のクイズに答えてキャラクター絵ハガキを当てよう！

NEO・GEO対応ソフト「マジカルドロップ2」の発売を記念して「倒せ大ボスキャンペーン」が開催される。
最終ボスを倒すと、最終ボスはいったいどうするでしょうか？
これがクイズの問題。
答えは、
1）自分を磨くために旅に出る。
2）改心していい人になる。
3）ぐれて救いようがなくなる。
の3つから一を選んで送って欲しい。もうわかったよね？

応募方法：官製ハガキに問題の答えと郵便番号、住所、氏名（ふりがな）、年齢、電話番号をハッキリと書いて、ゲームに関する感想文を添えて郵送。
宛先：〒167　東京都杉並区荻窪5-11-17
データイースト（株）　M2キャンペーン係
締切：平成8年5月末日消印有効

©1996 DATA EAST CORP./
LICENCED FROM Copyrigth ©1995,
RUSS LTD.

TV

テレビ東京の木曜日から目が離せない！

火	●テレビ朝日　25:40〜26:10 ゲームカタログII ●日本テレビ　25:45〜26:15 NEO HYPER KIDS
木	●テレビ東京　17:00〜17:30 ゲーム王国 ●テレビ東京　18:30〜19:00 スーパーマリオ・スタジアム ●テレビ東京　19:00〜19:30 バーチャファイター

テレビ東京の木曜日が変わる！「ゲーム王国」が4月より毎木曜日17:00〜17:30に時間移動！リニューアルして、今までよりさらにパワーアップする。また、「バーチャファイター」も、毎木曜日19:00〜19:30に時間移動し、すでにお馴染みの「スーパーマリオ・スタジアム」と共に、木曜日のテレビ東京から目を離せない。

RADIO

月〜日	●St.GIGA　16:00〜19:00 スーパーファミコンアワー
月〜木	●ニッポン放送　23:30〜23:40 秋葉原ヤング電気館
木	●文化放送　26:00〜26:30 本名陽子の YOKO DE PARADISE
金	●文化放送　24:00〜27:00 佐竹雅昭の覇王塾F アニメスクランブル 紅と蒼の伝説 ランドロック 僕のマリー・WARS L女子学園放送室 小森まなみのエールを君に
土	●ラジオニッポン　24:30〜25:00 ラジオコンパイル ●文化放送　22:00〜26:30 ラジオ・ガンガン 古本新之輔のパラシュート遊激隊 SOMETHING DREAMS 〜マルチメディアカウントダウン ツインビー PARADISE 3 ポリケロののわぁんちゃって SAY YOU! 広井王子のマルチ天国 久川綾SHINY NIGHT 電撃大賞 着せ替えラジオ　アニメプリンセス
日	●文化放送　23:00〜25:00 秘密の天地無用！ DOKI DOKI プリティ・リーグ 少コミNIGHT メルティランサー 緒方恵美の銀河にほえろ ●FM東京　25:00〜25:30 電撃パラダイス〜ゲーム・ミュージック・カウントダウン

小森まなみちゃんがそっと寄り添う30分

文化放送では4月5日（金）26:30〜27:00より小森まなみをパーソナリティーに迎えサンソフト提供「小森まなみのエールを君に」をオンエアする。番組は、トーク番組形式で各コーナーを進行していく。コーナーとしては、あなたの悩みや困っている問題を一緒に考えてくれる「魔法のエール」や、ゲームやアニメの最新情報をまなみ&八木田コンビが伝える「おもしろ探偵団ヤギタン参上〜！！」など盛りだくさんだ。

NET

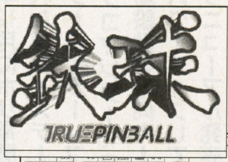

〈目指せ100億点！「鉄球の鉄人」コンテスト〉のランキング画面

目指せ100億点！「鉄球の鉄人」コンテスト

http://www.gaga.co.jp/

GAGAコミュニケーションズでは、4月5日に発売されたピンボールゲーム「鉄球 TRUE PINBALL」の発売を記念して、総額100万円のユーザー参加得点コンテスト〈目指せ100億点！「鉄球の鉄人」コンテスト〉を開催している。毎週末に上位者のランキングを公開中。ここでライバルの様子を見て何度も応募ができるぞ。

GARAGE

http://www.scei.co.jp/

ソニー・コンピュータエンタテインメントは、プレイステーション情報をインターネットで提供している。4月1日より開設され、280タイトル（4月8日現在）ものソフトを紹介しているが、タイトル名、ジャンル、メーカー、発売日などの条件で検索が行えたり、ゲームの内容や、対応周辺機器などのチェックもできる。このほか、ゲームソフトの新作案内、イベント情報、プレイステーション本体や周辺機器などプレイステーションに関する幅広い情報をタイムリーに提供している。

プレイステーションに関する情報がなんでもわかる「GARAGE」

マルチメディアウォッチャー
赤尾晃一の「業界やぶにらみ」

SIDE VIEW

Ver-2.06

プロフィール● 赤尾 晃一（あかおこういち）1958年滋賀県生まれ。同志社大学卒業。シンクタンク研究員、雑誌記者などを経て、現在は静岡大学情報学部助教授。エンタテインメント産業論の構築を目指している。メディアファクトリーから『ゲームの大學』（平林久和氏と共著）を発売中。「http://www.orange.or.jp/akao/」で日記を公開中

「ゲームは映画だ」派の逆襲！

スクウェアが任天堂から離反したことを機に、こんな議論が巻き起こっている。「ゲームは玩具なのか、映画なのか」。本誌四月号の平林久和氏の論考が議論の一つの引き金になっている。

「玩具（おもちゃ）だ」と考える任天堂、「映画にもなる」と考えるスクウェア。そんなゲームの未来にかんする考え方の食い違いが、今回の「事件」の根底に潜んでいるというわけだ。「じゅげむの百選」選考会では、宮本学派（玩具指向）と坂口学派（映画指向）の思想的対立、などとも呼ばれてきた。そして、ゲーム評論界（？）のすう勢としては、玩具派が圧倒的な主流。映画派はマイノリティなのだ（「百選」におけるスクウェアのゲーム作品群の評価を見ると一目瞭然だろう）。

私の立場はどうかと問われると、「ゲームは映画にもなる」という立場を積極的に支持したい。もちろん、「玩具であり続ける」ことも肯定したうえで、ゲームに豊かな未来を約束してくれるのは、「映画のようなゲーム」だと思っている。

というのも、「玩具としてのゲーム」の方法論には、あまり未来が感じられないからだ。すでに、いきつくレベルにまで到達してしまった、という思いを禁じ得ない。ポリゴンCGや3Dスティックの導入などで、立体的表現（Z軸の追加）という要素が加わったとしても、本質的な進化はあまり期待できないからだ。

マリオは相変わらず、ステージクリアという目的のために空間の中を飛び跳ねるように駆け抜け、敵キャラを倒し、コインを集めていく…。ロールプレイングゲームの勇者は「なんとかソード」を手に、ダンジョンの中を探検して、仲間と協力しながら、モンスターを退治していく。

ゲームが生まれてから二十五年。その初期の段階に確立された「ゲームの文法」を、変奏を加えながらも、新たな要素は加えながらも、きちんと踏襲していく。そうしたゲームは、けっして悪くはないし、これからも多くの人を魅了し続けると思うのだけれど、ゲームの世界はあまり広がっていかないだろう。

そういう「玩具としてのゲーム」にはなじめない、という人も少なからずいる。飽きてしまった（卒業？）という人も多い。「玩具としてのゲーム」にこだわっている限り、ゲーム人口の増加も期待できず、ゲームが文化として認められるにも時日を要してしまいかねないと思うのだ。

例えば『Dの食卓』（ワープ）や『悪逆の季節』（パック・イン・ビデオ）。3DOが初出のこれらの「映画のようなゲーム」では、ゲームを一度もプレイしたことがない、という遊び手の吸引に成功したそうだ。「他のゲームはしないけれど、『ファイナルファンタジー』だけにはゾッコンよ」というキャバクラで働くお姉さんも多い。プレイステーションに移植されて、ファンが急増した『ポリスノーツ』（コナミ）もそう。「映画にもなる」というゲームは、ゲームのコア・ユーザー以外の人々を、ゲームに向かわせる力を秘めている。

「ゲームは玩具か映画か」の議論をしていく場合、問題になるのは、映画をどう定義づけるかということだ。映画を「劇場で公開される、一本道のストーリーで、受動型の映像メディア」としてとらえていたのでは、議論はいつまでも噛み合わないままだ。「映像という表現手段で人々に感動を与えるもの」程度の広い概念として映画をとらえていくことが肝要だろう。つまり、ムービー（モーション・ピクチャーズ）ではなく、より広義なシネマ（cinema）として考えていくべきなのだ。インタラクティブ・ムービーではなく、インタラクティブ・シネマなのだ。

想像力を束縛しないスペクタクル。映画と同等の新しい「総合芸術」

そして、「映画のようなゲーム」の到達点も、けっして映画に近づいていく、融合していくというのが理想ではない。映画と肩を並べるけれど、まったく異質の方法論（文法）を持った表現手段として、インタラクティブ・シネマ（ゲーム）が成立すると考えるのが適切なのだろう。単に映画に近づく、映画の演出手法を真似る、というのではなく、新たな表現様式を作っていきたい、という意志を、とりあえず「映画のようなゲーム」という言い方でくくっているのだと思う。

文学、音楽、舞踏、写真…。これらは芸術として、文化として根付いている。映画はこれらすべての要素を複合させた総合芸術、第七芸術として評価されてきた。ゲームもそれと同じだ。あらゆる表現手段をリミックスさせながら、受け手がコントローラーを通じてなんらかのアクションを起こさないと、先には進めないという要素を付加した、新たな総合芸術。それがゲームの一つの未来でもあるのだ。のべつくまなしにボタンを連打するのではなく、コントローラーから手を離し「見てるだけ」という楽しみもある遊び。

ただ、現状ではまだ方法論の混迷も多い。映画というオマケが付いたゲーム、ゲームという夾雑物が付いた「まどろっこしい映画」としか呼べないような作品が乱造されている（とくにパソコン用CD-ROM）。途中でキャンセルが効かないムービーを何度も繰り返し見せられ、辟易することも少なくない。マルチシナリオ、マルチエンディングのゲームを「映画的」と称する誤解も多い。ゲームという能動性と、ムービーという受動性が、完全にミスマッチを起こしてしまっているのだ。そうした体験が重なっていることが、「映画のようなゲーム」に対して否定的な姿勢をとる人が多くなる原因なのだろう。

そういう小手先の演出手法ではなく、能動性を保証しながら、物語を展開しようと指向すること。それが「映画としてのゲーム」の方向性なのだろう。その場合、起承転結に代表される物語の文法さえも否定されていくことも考えられる。遊び手の想像力を束縛せずに、いかにスペクタクルを味わわせるか。それが「シネマ」という言葉の本来の意味だと思うからだ。例えば、私がいまインタラクティブ・シネマとして最も評価しているのは、『パンツァードラグーンツヴァイ』（セガ・エンタープライゼス）だったりする。

そんな「映画のようなゲーム」を創造していくためには、映画とゲームの両方を肯定しつつ否定していく、という作業が必要だろう。難解に言えば、非・映画、非・ゲームの弁証法的発展である。それだけに、映画やゲームで成功を収めた人は、成功神話に引きずられるだけに、インタラクティブ・シネマの創造者にはなれないのではないか、という思いも禁じ得ないのだ。★（ご意見はぜひニフティサーブ上の『ゲームの大學』オンライン・キャンパスへ。GO SFULABO）

Illustration／山田充伯

CDタイトル	アーティスト	発売元	発売日	価格
超鉄ブリキンガー		ポニーキャニオン	4月19日	1500円
パンツァードラグーン　ツヴァイ　Original Arrange Album "Alternative Elemente"		NECアベニュー	4月21日	2800円
もっと！ときめきメモリアル ARP.～featuring伊集院レイ～		キングレコード	4月24日	2800円
ときめきメモリアル対戦ぱずるだま　オリジナル・ゲーム・サントラ		キングレコード	4月24日	2200円
ときめき/金月真美		キングレコード	4月24日	3000円
交響曲イースV(仮)		キングレコード	4月24日	3000円
イースV　オーケストラバージョン		キングレコード	4月24日	3000円
ソニック　ザ　ヘッジホッグ		東芝EMI	4月24日	3000円
パンツァードラグーン　ツヴァイ　オリジナルサウンドトラック		ポリグラム	4月25日	2800円
メルティランサー　キャラクター・ソングコレクション		ポリグラム	4月25日	3000円
ガングリフォン　オリジナル・サウンドトラック		ポリグラム	4月25日	2800円
アンジェリーク外伝～無限音階～Vol.2		ポリグラム	4月25日	3000円
ときめきメモリアル　SOUNDコレクション2		キングレコード	5月2日	3000円
機動新世紀ガンダムエンディングテーマHUMAN TOUCH	ウォーレン　ウィービー	エアーズ	5月8日	800円
黒髪のキャプチュード（仮）		エアーズ	5月21日	未定
超人学園ゴウカイザー（仮）		エアーズ	5月中	未定
ステレオドラマ　もっと！ときめきメモリアルMAY.～featuring 美樹原愛		キングレコード	5月22日	2800円
Pro-fusion　沙羅曼陀（仮）		キングレコード	5月22日	3000円
セクシーパロディウス　オリジナル・ゲームサントラ（仮）		キングレコード	5月22日	2200円
私が天使だったらいいのに/まちぶせ	國府田マリ子（仮）	キングレコード	5月22日	1000円
バーチャファイター　VOL.3		東芝EMI	5月29日	3000円
電脳戦機バーチャロン		東芝EMI	5月29日	2000円
CDドラマ　英雄伝説IV　朱紅い雫　THE LEGEND OF HEROES IV（仮）		キングレコード	6月5日	3000円
進め！対戦ぱずるだま　オリジナル・ゲーム・サントラ（仮）		キングレコード	6月5日	2200円
声優グランプリCD VOL.2		エアーズ	6月21日	未定
ファイティング・バイパーズ　オリジナル・サウンドトラック		ポリグラム	未定	2800円
真・女神転生　デビルサマナー　オリジナル・サウンドトラック		ポリグラム	未定	4000円

CD

今月の要チェック！

人気シリーズ第2弾！
●アンジェリーク外伝～無限音階～Vol.2

ポリグラム
3000円　4月25日発売

数々のゲームやドラマCD、書籍などでファンを魅了している「アンジェリーク」。このシリーズに新登場したCDドラマ「アンジェリーク外伝～無限音階～」の第2巻。ゲームと違った世界を味わえる！

ヒット作「スレイヤーズ」に続く期待のCDドラマ
●黒髪のキャプチュード（仮）

エアーズ
未定　5月21日発売予定

TBSラジオで毎週金曜日24:00～24:30からO.A.中のラジオドラマにイメージソングをプラスした必聴盤！

ハードウエア	書名	出版社	発売日	価格
etc.	ゲームの大學　平林久和・赤尾晃一共著	メディアファクトリー	3月10日	2800円
スーパーファミコン	ダービースタリオン96ビギナーズガイド	アスペクト	3月14日	580円
スーパーファミコン	アンジェリークSpecial Sweet Guide	光栄	3月19日	1200円
スーパーファミコン	ダービースタリオン96公式パーフェクトガイド	アスペクト	3月22日	1300円
セガサターン	真・女神転生デビルサマナーのすべて	アスペクト	3月28日	1280円
スーパーファミコン	ダービースタリオン96全書	アスペクト	3月28日	1400円
スーパーファミコン	ダービースタリオン96繁殖牝馬カタログ	アスペクト	3月28日	1100円
etc.	ゲーム業界就職読本'97年度版	アスペクト	3月28日	1500円
スーパーファミコン	ゲームブック　ドラゴンクエストVI　1巻～まぼろしの大地～	エニックス	4月3日	580円
プレイステーション	ナムコスタジアムVOL.2　パーフェクトガイド	ソフトバンク	4月9日	980円
プレイステーション	鉄拳2	メディアファクトリー	4月予定	未定
スーパーファミコン	魔法陣グルグル2公式ガイドブック	エニックス	4月12日	990円
セガサターン	七つの秘館オフィシャルガイド	光栄	4月18日	1800円
プレイステーション	ナムコミュージアムVOL.2超研究	メディアファクトリー	4月20日	1200円
セガサターン	ワールドアドバンスド大作戦～作戦ファイル～公式ガイド	光栄	4月25日	1500円
etc.	三國志グラフィティ	光栄	4月25日	2200円
プレイステーション	鉄拳2　必勝攻略法	双葉社	4月下旬	1000円
スーパーファミコン	実況パワフルプロ野球　必勝攻略法	双葉社	4月下旬	800円
プレイステーション	TIZ～Tokyo Insect Zoo～完全ガイドブック	双葉社	4月下旬	950円
スーパーファミコン	スーパーロボット大戦外伝　魔装機神　必勝攻略法	双葉社	4月下旬	980円
スーパーファミコン	それ行けエビス丸からくり迷路～消えたゴエモンの謎～必勝攻略法	双葉社	4月下旬	850円
セガサターン	ビクトリーゴール96　必勝攻略法	双葉社	4月下旬	950円
etc.	少年ガンガン　劇場アニメファスティバル'96	エニックス	4月30日	1200円
プレイステーション	鉄拳2　エキスパート（仮）	メディアファクトリー	5月9日	未定
スーパーファミコン	クロックタワー　必勝攻略法	双葉社	5月上旬	850円
プレイステーション	メルティランサー　必勝攻略法	双葉社	5月上旬	950円
プレイステーション	シヴィライゼーション　必勝攻略法	双葉社	5月中旬	950円
etc.	スーパーロボット大戦大事典	メディアワークス	5月25日	1500円
スーパーファミコン	ごきんじょ冒険隊　必勝攻略法	双葉社	5月下旬	850円
スーパーファミコン	星のカービィ　スーパーデラックス　必勝攻略法	双葉社	5月下旬	980円
セガサターン	THOR～精霊王紀伝～　必勝攻略法	双葉社	5月下旬	980円

BOOKS

今月の要チェック！

お馴染み、赤尾氏&平林氏の本
●ゲームの大學

メディアファクトリー
2800円　発売中

本誌「SIDE VIEW」でもお馴染みの赤尾先生の「ゲームの経済学」とゲームアナリスト平林氏の「ゲームの大學」を再構成し、新たに書き下ろし二編を収録した。

名作をより深く味わうために
●ナムコミュージアムVOL.2 パーフェクトガイド

ソフトバンク
980円　発売中

「ナムコ往年の名作ゲーム」6タイトルが遊べる「ナムコミュージアムVOL.2」をより深く味わうための基礎知識やウンチクがいっぱいの本。

弁護士・内藤篤の

ゲーミングロイヤー宣言

第13章

プロフィール● 内藤 篤（ないとうあつし） 1958年東京生まれ。85年弁護士登録、90年ニューヨーク州弁護士登録。94年内藤・清水法律事務所を設立。日本では数少ないエンタテインメント・ロイヤーの1人として活躍中。著書に『ハリウッド・パワーゲーム－アメリカ映画産業の「法と経済」』がある。

流通問題とは何だろうか

制度としての「流通」

デジタルとかネットワークの面白いところは、それがこれまで当然の前提としていた色々な制度を飛び越えてしまうところである。それは法律という固い制度を揺さぶったり、人間の意識といった柔らかい制度を変革したりする。柔らかいといっても、実は意識なんてものが一番変革させるのに厄介なものだったりもするわけだが、ここで「固い」とか「柔らかい」といっているのは、変革に対して制度的に抵抗する装置がついているかどうか、という基準で言っていることを理解してほしい。

ところで法律ほどに固くはない制度として、「流通」といったものがある。法律の場合、これを変革しようとすると「国会での決議」という関門を通らなければならないという意味で「制度的な抵抗装置」が組み込まれているが、「流通」というのは民間の取引の集大成だから、そうした抵抗装置はないはずである。にもかかわらず、たとえば海外から常に問題視されるものとして「日本における流通の特殊性」なるものがある。デジタルでありネットワークでもありうるゲームについても、果たしてそうした、飛び越えがたい「流通」の壁があるのだろうか。それがあるとすれば、それは今後のゲーム業界にどういった影響を及ぼしてゆくのだろうか。ゲームの話をする前に、ちょっと寄り道をして本の話をしよう。

再販売制度

最近吉本隆明が出した本が「初の再販外出版」というふれこみで売上好調だというニュースを耳にした。

再販制度とは、書籍の小売店から返本を認める見返りとして、出版社は小売店に対して定価販売を義務づけることができるとする制度である。独占禁止法では、一般的に、商品を買った者（小売店）が独自に値づけする自由を認めており、それに対して売り主（卸売店や製造元）がとやかく言ってはならないとしているが、再販制度は著作物などの特定の商品に限って、その例外としているのである。先の吉本隆明の本は、出版社側がそうした再販指定を自主的に外して、返本を認めない代わりに自由に値づけしてもらって構わないという売り方をしたのである。当然、大量に仕入れることのできる大書店では値引率が大きくなる。

そもそも何故「著作物」について再販制度が認められたかといえば、再販制度による弊害（価格の高値安定）よりも同制度による恩恵（多品種の本が書棚に並ぶこと、ベストセラーだけでなく、少数読者しかつかない「良書」も出版する余裕を出版社に与えること）の方が大きいと判断されたからだ。ところが現在、公正取引委員会はこの制度を撤廃する方向で考えており、出版業界と新聞業界では猛烈な撤廃反対運動を展開している。

そこでやっとゲームの出番になるのだが、よく知られているように、ゲームは書店などに置いている場合には定価で販売されているものの、家電店ならばディスカウント価格である。つまり、ここに再販制度が顔を見せているのだ。理屈の問題としては、独占禁止法で認められている再販指定可能商品とは「発行」の対象となる著作物なので、レコードなどもこれに当たるとされており、その点からすれば、ゲームやビデオカセットなどもこれに入ることになりそうである。だが実際には、これらの商品についてメーカー側では再販扱いにしていない。

ゲームと再販制

それではゲームなどは書店でも非再販商品として自由価格で売った方がいいのだろうか。それとも、書籍のようにむしろ再販商品として定価販売にした方が健全なのだろうか。ここで「いい」とか「健全」というのは誰にとってのものなのだろうか。

実はこうした議論は書籍においてすら定説というものがないのである。自由価格にすればベストセラー的書籍は安い価格で消費者に渡り、それは消費者利益にかなうが、出版社がそうした本ばかりを出版するようになれば「良書」の出版が阻害される、ということが言われる。だが、一方で、それこそが「言論の自由市場」という本来の意味の民主主義の礎に忠実であるという見方だってありうるのだ。再販制度があってもなくても、やはり出版社は売れない「良書」よりはベストセラーを出したいのだし、再販制度がそうした「良書」出版への強力なインセンティブになりえているかと言えば、かなり疑問である。これに呼応して、書籍等への再販撤廃反対論者の間でも反対のニュアンスは様々で、新聞社などの唱える絶対的反対論＝再販撤廃は文化を滅ぼす風の論調から、消極的反対論＝書籍等への再販制度は弊害が少ないから現状維持でよい、というものまで様々である。

ゲームにとっても、だから、この選択はそう簡単なことではないはずだ。ただ、一つ言えることは、再販指定は、マーケットへの大多数の参加者によって行われるか、あるいは絶対的なコントロールを行使しうるマーケット・リーダーが行うのでない限り、実効性がないということだ。また、独占禁止法では再販維持のための「正当な行為」ができるとされているが、たとえばディストリビュータ側からメーカー側に対して行う生産調整の指示などは、果たしてこうした「正当な行為」といえるかどうか、疑問なしとしない。

デジタルな解決？

だが、ここで冒頭の疑問に戻るのだが、デジタルの社会、ネットワークの社会なるものは、こうした流通問題への一定の回答を用意しているのである。いま、いわゆる「良書」の出版社たち（本来的にはベストセラーで儲けたいのだが、いろいろな事情から「良書」出版に専念せざるを得ない中小出版社）が最も注目しているのは電子出版である。データファイルの形式でオンラインで販売すれば、印刷・製本・出荷・在庫管理に付随するもろもろの経費はほぼゼロである。「デジタル革命・ネットワーク革命で、活字が消滅し新聞配達がいなくなる」という極論に与するつもりはないが、限定的な領域ではおそらくそれに近いことが起きるはずであり、専門書籍出版などは多分それに該当しよう。だが、専門書籍出版でさらに凄いのは、多分そうなると出版社すら要らなくなるという事態である。全国に数百人程度しか、そうした専門書籍の読者がいないのであれば、著者自らがデータファイルをじかに販売することが可能である。そうなれば、書籍の印刷業者や卸売業者はおろか、出版社が不要になってしまう。

さて、ゲームの世界がそこまでの稠密性をもった市場に分散してゆくかどうかは分からない。また、レコードでもそうだが、エンターテインメント・ソフトが単なるデータのファイルとしてどれだけ売れるかという疑問もある。だが、レコードの世界でインターネット経由のオーディオ・ファイル販売の試みが出現したように、市場の方向性はゆるやかながらも、そちらに向かっている。

流通なるものが問題視される場合、それは決まって、モノを右から左に流すことに付随して生じる「権力」への疑問形という発現の仕方をした。だが、それは今後、確実に相対的に低下させられるのである。そうしたディストリビュータにかわって力を持つのが、本来の意味でのメーカー＝クリエイターである。それは歴史上始まって以来初めての、クリエイターへの「大政奉還」なのではないだろうか。

これはあまりに「ネットワーク」というキーワードを過大評価した、楽天的すぎる結論だろうか。しかし、そうした夢を見せてくれることこそが、変革の時代を担うメディアの宿命ではなかろうか。

PS COMMANDER ¥2,980
品番361

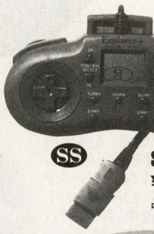

SS Explorer+
¥2,980
品番358

共用ＲＡＭカード
品番231
¥980

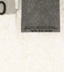

ワンボタン一発！超カンタン！
あのAKIRAスペシャルもボタン一発OK!
最大256ステップのボタン操作を4種類の好みのスピードで、付属のRAMカードに登録できるスグレモノ。

X-Tシリーズ 遂にサターン用 新発売！！

日本語表示がウレシイ、サターン用。
データ入力機能付で、別売コード集により新作にも対応できる。サーチ機能はありません。

SS X-TERMINATOR ¥9,800 品番269

SATURN ACTION REPLAY
¥8,900
品番249

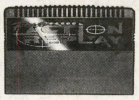

新作ゲームのコード入力可能。ユニバーサルアダプター機能、バックアップRAM機能。日本語マニュアル付。英語表示

使いやすさ、ゲーム改造力・満足度ならピカイチ保証付。

超難易度のゲームも改造によりクリア可能に。死なない、コンティニュー無限、MAXレベル、経験値最大、お金満タン、etc…のコードが作成できる。改造コード（800）内蔵。オプションも充実。ぱらめROMカセット、最新データ集、ゲーム裏技改造完全マニュアル付セット。SFC対応
（※ゲーム裏技改造完全マニュアル付セット ¥9,800）

日本語版
Super X-TERMINATOR
サスケ
¥8,900 品番226

ゲーム裏技
完全改造
マニュアル ¥3,690 品番424
X-Tユーザーはこの1冊を待っていた！

世間を騒がす輸入モノ、思わずノケゾル超便利な周辺機器のラインナップ！！

ほっほっほ
ふっふっふ

SFC, PS, SS, 3DO etc...

ゴールデンウィーク
GWというわけでゲームスアークでも何かあるらしい！

SALE期間
4/26(金)～5/6(月)

欲しかったアレもはじめてのソレもみんなここにあるよ～！SFC、PS、SS、3DO、etc…

ショップガイド

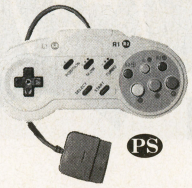

PSイーグル ¥2,200
品番356
PSにも多機能ジョイパッド
2段階スロー・連射切替機能付。付属のスティックで簡易ジョイスティックにもなる。

PS Big-Top
¥2,480 品番363
マイクロスイッチが決め手のスゴイヤツ
8ボタン独立連射、スロー機能付。4種類の交換可能な十字ボタンをお好みで選べます。

ときメモスペシャル
X-TERMINATOR PS版第2号
¥2,980
品番254

15ブロック全て「ときメモ」のデータを搭載した、至極の逸品です。全てのステータスが初めから999になっているデータや、それぞれの女の子にあったステータスがはじめから用意されている等、「ときメモ」を200%楽しくさせてくれること間違いなし！

PSスワロー ¥3,900
品番357

プレステだってワイアレス
ケーブルを気にせずゲームに専念できる。6Bパッド2本付。2人同時プレイ可。

SS X-TENDER ¥800 品番246

2.1M。延長ケーブル
SS,PS,3DO,SFCとそろっています

通信販売も受付しています。

無料商品カタログをご請求ください。『じゅげむ見た』とお申し込み下さい。
X・PRESS VOL.5
ハガキ TEL FAX で

ゲームスアーク東京

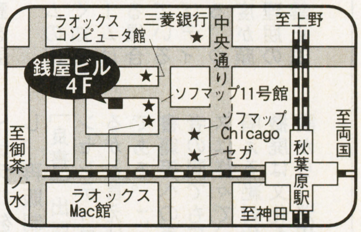

JR秋葉原駅より徒歩3分

ゲームスアーク福岡

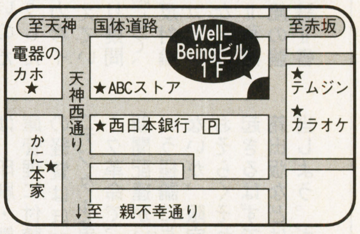

西鉄福岡駅より徒歩7分
福岡店はパソコン・PS・SS・同人誌・ソフトもあるよ！
高価買取り中！

SS改造データ サターン・コレクションNo.1 ¥1,500 品番851
サターンの改造データが約2,000本収録！真・女神転生デビルサマナー/GUNGRIFFON/ドラゴンフォース/ガーディアンヒーローズ/空想科学世界ガリバーボーイ/モータルコンバットII完全版/GOTHA II～天空の騎士～/他

こんなに小さなゲーム機あるの？

KEY CHAIN GAME シリーズ
¥971
品番470

みに・テトリン8-IN-1
一見、普通のキーホルダーだけど、よく見ると、超小型のLSIゲーム。"テト○ス"タイプのゲーム内蔵で、充分過ぎる程、楽しめます。
色／ブラック／ピンク／イエロー／グリーン／透明

POWER TANK ¥1,800
品番798
どっかで見たことあるような？

持ち運びに便利なポケット・サイズLSIゲーム。7種類のゲームが計256パターン内蔵されている。ほのぼのとした音楽もGOOD。

プレステ用レーシングカーコントローラー
PS MAD CATZ
PSマッドキャッツ
¥12,800
品番364
デカさはピカイチ！マッドキャッツ
ステアリングホイール＋シフトレバー。さらにアクセルとブレーキペダル付の本格的レーシングカーコントローラー。
限定発売
アメリカ直輸入

■お申し込み方法■

●必ず、お電話、もしくはＦＡＸで在庫をご確認の上、お申し込みください。
●代金は、商品代金、送料（着払いの場合は着払手数料も）の合計金額に消費税を加えた金額をお支払いください。
●送料＜一個口につき＞

（東京）	関東・信越・南東北・北陸・中部	600円
	北東北・関西	700円
	中国	800円
	四国・北海道・九州	900円
	沖縄	1,000円
（福岡）	九州・中国・四国・関西	600円
	沖縄	1,000円

※離島は着払となります。
●商品の発送
在庫品であれば、代金お支払いの内1.2.3.は入金が確認でき次第、4.はお申し込みの当日または翌日発送となります。

※表示価格には消費税は含まれておりません。
●代金のお支払い方法
1.現金書留
商品名、商品番号、本数、住所、氏名、電話番号を明記の上、下記住所迄にて送付してください。
2.銀行振込
（東京）銀行名 三菱銀行 秋葉原支店／口座名 ゲームスアーク／口座番号（普）0547054
（福岡）銀行名 西日本銀行 天神北支店／口座名 ゲームスアーク福岡／口座番号（普）0274764
3.郵便振替
（東京）振替番号 00160-9-720765／宛先 ゲームスアーク
（福岡）振替番号 01740-2-8196／宛先 ゲームスアーク
4.料金着払
未成年の方は保護者の承諾が必要です。
着払い手数料
3万円未満……500円
3万円以上10万円未満……800円
10万円以上30万円未満……1,200円

デジタルエンタテイメントショップ
GAMES'ARK
ゲームス アーク
Now we present you a new exciting TV-games. It will produce enjoyable time.

〒101 東京都千代田区外神田1-8-4 銭谷ビル4F ゲームスアーク東京
TEL:03-3255-7644(代)
FAX:03-3255-7645
営業時間：（平日）10:30ＡＭ～7:00PM
年中無休／（日祝）10:00ＡＭ～7:00PM

〒810 福岡市中央区大名1-15-24 Well-Beingビル1F ゲームスアーク福岡
TEL:092-714-5256(代)
FAX:092-712-5772
営業時間：（平日）11:00ＡＭ～8:00PM
年中無休／（日祝）10:00ＡＭ～7:00PM

一番安いと宣言します!!即日発送・発売日お届けを原則に努力します。!!

本紙広告有効期間1996年5月22日まで

マルチメディアの総合通販

発売日お届け・即日発送厳守の超特急も可能(遠隔地を除く)
代金引換・特急手配・指定日配達・夜間配達・午前午後指定も可

通販部営業のご案内
(各200円切手にて資料送付)
TV ゲーム パソコンゲーム 各種ソフト 本体 用品 書籍 CD LD ビデオ 通販レンタル ビデオ その他アニメ関連商品のすべてを新品

インターネット事業部開設
IP 接続 ホームページ開設 システム導入 コンサルテイング 各種契約管理代行 等 インターネットの事ならご相談ください

インターネットでゲーム情報提供
http://www.asahi-net.or.jp/~MQ6K-MYS/
新作発売日 人気情報 売価 その他情報いっぱい

INTERNET E-MALE ADDRESS
kyn04034@niftyserve.or.jp
パソコン通信にての注文歓迎します

スーパーファミコン

商品名	予定日	予約売価
ファイヤープロレスリング X プレミアム	03/下	6,200
機動戦士ガンダム W ENDLESS DUEL	03/下	6,100
すぱぽーん DX	04/12	5,300
音楽ツクールかなでーる	04/12	6,300
魔法陣グルグル2	04/12	6,500
スーパー競艇2	04/26	6,500
一髪逆転!!競馬 競輪 競艇	04/26	7,500
J リーグ エキサイトステージ'96	04/29	6,200
スーパーボンバーマン4	04/?	未定
HEIWA パチンコワールド3	04/中	6,000
ファイヤーエムブレム聖戦の系譜	05/14	6,100
ごきんじょ冒険隊	05/24	6,100
トレジャーハンター G	05/24	6,400
サウンドノベルツクール	05/31	未定
J リーグ'96ドリームスタジアム	06/01	6,100
TRAVERSE STARLIGHT&PRAIRIE	06/?	7,900
SD ガンダムジェネレーション一年戦争記	06/下	未定
SD ウルトラバトル ウルトラ伝説	06/下	3,100
SD ウルトラバトル セブン伝説	06/下	3,100
ああっ女神さまっ史上最強の学園祭	07/19	8,300
タワードリーム	07/?	7,700
SD ガンダムジェネレーション グリプス戦記	07/下	未定
ステイブルスター	96/春	9,100
トイ ストーリー	96/春	未定
レナス2 封印の使徒	96/春	8,800
ドラゴンナイト4	96/夏	未定
同級生2	96/夏	未定
1970年代 TV アニメ風合体ロボットシューティング	96/?	未定
ミニ四駆バトル爆走兄弟レッツ&ゴー	96/?	未定
スターフォックス2	96/?	未定
ハートオブダークネス	96/?	未定
DX 人生ゲーム	未定	未定
Dear Friends	未定	未定
GOD〜目覚めよと呼ぶ声が聴こえ〜	未定	7,500
GEX(ゲックス)	未定	未定
LIPROS	未定	未定
Wizard's Hamony	未定	未定
アルナムの牙	未定	9,100
ウィザードリィ外伝4	未定	未定
オーガリアン	未定	未定
サウンドファンタジー	未定	5,500
ストリートファイター ZERO	未定	未定
ソーラー・エクリプス	未定	未定
ドラゴンクエストIII3そして伝説へ	未定	未定
ハイパーソリッド闘神伝2	未定	未定
バイオハザード	未定	未定
マリオのスーパーピクロス	未定	6,100
メルティランサー	未定	未定
ルパン三世カリオストロの城	未定	未定
大戦略エキスパート WW2	未定	未定
飛龍の拳プロ	未定	未定
麻雀飛翔伝 真 哭きの竜	未定	6,900
野球ゲーム	未定	未定

ニンテンドー64

商品名	予定日	予約売価
スーパーマリオ64	06/23	9,300
パイロットウイングス64	06/23	9,300
最強羽生将棋	06/23	未定

セガサターン

商品名	予定日	予約売価
エンジェルパラダイス VOL1	04/19	4,800
CubicGallery	04/26	4,800
THOR 精霊王紀伝	04/26	4,800
爆れつハンター	04/26	7,200
野々村病院の人々	04/26	5,600
レボリューション X	04/?	4,800
首領蜂(ドンパチ)	04/下	4,800
真・女神転生デビルサマナー悪魔全書	04/下	2,400
Defcon5	05/17	4,800
サイバードール	05/17	5,600
AQUAZONE	05/24	4,800
ソード&ソーサリー	05/24	5,600
誕生 S	05/24	5,600
ウィザードリィ6&7	05/31	5,600
ソニックウィングス スペシャル	05/31	6,400
デススロットル隔絶都市からの脱出	05/31	4,800
餓狼伝説3 遥かなる闘い	05/31	5,600
ときめき麻雀グラフィティ	05/?	4,800
開運!なんでも鑑定団	05/?	4,100
駿才	05/?	7,200
ダークセイバー	05/下	4,800
ドラゴンボール Z 偉大なるドラゴンボール伝説	05/下	4,800
犯行写真 縛られた少女たちが見たものは?	06/14	5,600
スペースハリアー	06/?	3,100
ダライアス2	06/?	未定
ナイトストライカー S	06/?	4,800
月下霧幻譚−TORICO−	06/?	4,800
時空探偵 DO〜幻のローレライ〜	06/?	5,600
疾風魔法大作戦	06/?	4,800
同級生 if	06/?	5,600
ルナ シルバースターストーリー	06/下	5,600
GAME WARE 2号	07/05	1,600
ラングリッサー3	07/05	4,800
GRANDREAD	07/08	未定
特捜機動隊ジェイスワット	07/08	未定
ときめきメモリアル forever with you	07/12	未定
ときめきメモリアル forever with you スペシャル版	07/12	未定
アフターバーナー	08/?	3,100
卒業 S	08/?	5,600
サクラ大戦	09/?	未定
アウトラン	10/?	3,100
廊下にイチダントアール	11/?	3,900
エアーズアドベンチャー	96/春	未定
コブラ・ザ・サイコガン	96/春	4,800
斉天大戦〜孫悟空〜	96/春	未定
FARADOON THE LEGEND OF DORAGON CASTLE	96/夏	未定
FIST	96/夏	未定
アルバートオデッセイ外伝	96/夏	5,300
エイリアン トリロジー	96/夏	4,800
スーパーショットザゴルフ	96/夏	5,600
ナイトゥルース	96/夏	未定
ラグナロックステージ	96/夏	未定
三国志リターンズ	96/夏	5,600
大運動会〜序章〜	96/夏	未定
TECMO SUPER BOWL	96/秋	未定
コットン2	96/?	未定
スカルファング空牙外伝	96/?	未定
ストライカー1945	96/?	未定
ゼロヨンチャンプ DooZy−j	96/?	未定
ポリスノーツ	96/?	未定
LUNAR	未定	未定
TIZ−Tokyo Insect Zoo	未定	未定
エンジェルグラフィティ	未定	未定
ゴールデンアックス・ザ・デュエル	未定	4,800
サムライスピリッツ斬紅郎無双剣	未定	未定
シミュレーション ズー	未定	未定
スラムドラゴン	未定	4,800
セガ・アドベンチャー	未定	未定
ダービースタリオン・サターン	未定	未定
ノバストーム	未定	未定
バーチャファイターキッズ	未定	未定
パズルボブル2X	未定	未定
ファイティングバイパーズ	未定	未定
ホーム・ドクター	未定	未定
マスターオブモンスターズ黄昏の指輪	未定	未定
レジェンド・オブ・トア	未定	未定
銀河英雄伝説	未定	未定
現代大戦略 Strikes	未定	未定
天外魔境外伝第四の黙示録	未定	未定
天地を喰らう2赤壁の戦い	未定	4,800
電脳戦機バーチャロン	未定	未定

プレイステーション

商品名	予定日	予約売価
DOOM	04/19	未定
モータートゥーングランプリ2	04/19	5,800
J リーグ バーチャルスタジアム'96	04/26	5,800
アイレムアーケードクラシックス	04/26	5,800
ウルフファング空牙2001	04/26	5,800
ギャラクシアン3	04/26	5,800
CRITICOM ザ クリティカルコンバット	04/?	5,800
THE HIVE WARS II	04/?	6,800
スラムドラゴン	04/?	5,800
ディスクワールド	04/?	5,800
アドヴァンスドヴァリアブルジオ	04/下	6,800
首都高バトル	05/03	5,800
X−COM 未知なる侵略者	05/10	5,800
Defcon5	05/17	4,800
スーパーリアル麻雀 P6	05/17	8,800
サンダーホーク2	05/24	6,800
デザエモン プラス	05/24	5,800
RACE DRIVIN'a Go!Go!	05/31	5,800
ダンジョンクリエイター	05/31	6,800
鉄球	05/31	5,800
ウエディングピーチドキドキお色直し	05/?	5,800
サムライスピリッツ斬紅郎無双剣	05/?	未定
ザ・キングオブファイターズ'95	05/?	5,800
ドラゴンボール Z 偉大なるドラゴンボール伝説	05/?	5,800
フェーダ リメイク	05/?	未定
ブロックくずし デデンの逆襲	05/?	5,800
リターン・トゥ・ゾーク	05/?	6,800
北斗の拳	05/?	未定
V・SPIKE	06/07	5,800
極大道棋	06/21	5,800
NBA LIVE96	06/?	5,800
アイドル雀士スーチーパイ 2リミテッド	06/?	7,800
サイバースピード	06/?	5,800
ポポロクロイス物語	06/?	未定
マクロス デジタルミッション VF−X	06/?	6,800
雨月奇譚	06/?	5,800
時空探偵 DO〜幻のローレライ〜	06/?	6,800
タイムギャル&忍者ハヤテ	06/下	6,800
ショック・ウェーブ	07/?	5,800
ソニックウィングス スペシャル	07/?	6,800
ZERO DIVIDE2	08/25	5,800
謎王	08/?	5,800
それゆけココロジー	09/?	5,800
女神異聞録 ペルソナ	09/?	未定
ファイナルファンタジー7	12/?	5,800
エンジェルグラフィティあなたへのプロフィール	96/春	未定
エンジェルグラフィティあなたへのプロフィール限定版	96/春	未定
アークザラッド2	96/春	未定
クーロンズ・ゲート	96/春	未定
ライズ オブ ザ ロボッツ2	96/春	5,800
リアルバウト餓狼伝説	96/春	未定
ぷよぷよ通	96/夏	未定
るろうに剣心	96/夏	未定
アルナムの翼〜焼塵の空の彼方へ〜	96/夏	未定
クライムクラッカーズ2	96/夏	未定
シーバスフィッシング	96/夏	未定
プロ麻雀 極	96/夏	未定
ベルデセルバ戦記 翼の勲章	96/夏	未定
結婚 Marriage	96/夏	6,800
新フォーチュンクエスト食卓の騎士たち	96/夏	5,800
新フォーチュンクエスト食卓の騎士たち限定版	96/夏	7,800
東京 SHADOW	96/夏	未定
名探偵スチールウッド	96/夏	5,800
金田一少年の事件簿	96/秋	5,800
同級生麻雀	96/秋	未定
ナムコミュージアム VOL.3	96/?	未定
ファーストクィーン4	96/?	未定
プリンセスメーカーゆめみる妖精	96/?	未定
ホームドクター	96/?	未定
天地無用!登校無用	96/?	未定
J リーグサッカープライムゴール EX	未定	5,800
NBA JAM トーナメントエディション	未定	5,800
NFL クォーターバッククラブ'96	未定	5,800
RPG ツクール	未定	未定
かなでーる	未定	未定
ソウルエッジ	未定	未定
ダービースタリオン PS	未定	未定
レイ・トレーサー	未定	5,800

3DO

商品名	予定日	予約売価
ザタワー	03/29	5,400
ロックマン X3	04/?	未定
ブルーフォレスト物語 風の封印	04/下	6,200
Defcon5	05/17	4,600
ドラゴン・ロア	96/春	未定
D の食卓2	96/?	7,000
ストリートファイター2ムービー	96/?	5,400
The11th Hour The7th Guest2	未定	未定
DOOM	未定	4,700
EMIT 3 私にさよならを	未定	7,100

PC−FX

商品名	予定日	予約売価
スーパーリアル麻雀 PV FX	03/29	未定
ミラークルム	03/29	5,800
アニメフリーク FX VOL.3	04/05	5,400
デアラングリッサー	04/26	5,800
天地無用!魎皇鬼 FX	04/?	6,500
同級生2	05/24	未定
バウンダリーゲートドーターオブキングダム	05/?	6,500
VOICE PARADISE	05/?	5,800
お嬢様捜査網	05/?	5,800
ドラゴンナイト4	05/?	未定
卒業 R	05/?	未定
BLUE BREAKER	96/夏	未定
ファーランドストーリー	96/夏	未定
ファイアーウーマン	96/夏	未定
女神天国2	96/夏	未定
続・初恋物語 修学旅行	96/夏	未定
きゃんきゃんバニー エクストラ DX	未定	未定
アンジェリーク special2	未定	未定
英雄志願	未定	未定
虚空漂流ニルゲンツ	未定	未定
超神兵器ゼロイガー	未定	未定
天外魔境3 NAMIDA	未定	未定
負けるな!魔剣道 Z	未定	未定

ゲームボーイ

商品名	予定日	予約売価
熱闘 ザ・キング・オブ・ファイターズ	04/26	3,100
風来のシレン	96/?	未定

ネオジオ CD

商品名	予定日	予約売価
神凰拳	04/下	未定
真説サムライスピリッツ武士道烈伝	96/春	未定
アートオブファイティング龍虎の拳 外伝	96/春	未定
NINJA MASTERS〜覇王忍法帖〜	未定	未定
NEO Mr.Do!	未定	未定
パズル DE ポン!	未定	未定
神竜戦記	未定	未定
超神拳	未定	未定

PC エンジン

商品名	予定日	予約売価
DE・JA	04/?	未定
バザールでござーるのゲームでござーる	04/?	5,800
Virgin Dream	96/?	6,500
スペースファンタジーゾーン	96/?	3,600
魔導物語!〜炎の卒園児〜	96/?	5,800
Dead of The Brain1.2	未定	5,800
Go!Go!バーディチャンス	未定	5,800
J リーグパワースタジアム	未定	未定
てきぱきワーキンラブ	未定	未定
もってけたまご	未定	4,700
モンスターメーカー〜神々の方舟〜	未定	5,000

売価は予約注文の予定売価です。定価及び仕入価格の変動により異なる場合がありますのでご了承下さい。発売中商品の売価についてはお問い合せ下さい。

中古買取強化中

アークの ACCESS CARD 会員募集中

- 500円の金券またはテレホンカード進呈
  先着入会3000名の方にアーク通販商品購入に使用できる500円の金券または特製テレホンカードを進呈
- 多彩なお支払い方法が選べます
  現金書留・銀行振込・郵便振替等の先払いや代金引換払いの他アーク通販独自の1週間以内後払いや銀行自動引落(実施準備中)をご使用いただけます
- 入会金年会費等無料
  入会金や年会費等一切無料です
- フリーダイヤルでのご注文受け付け
  カードに記載のフリーダイヤルで御注文ができます
- 会員だけの特別サービスを提供
  会員だけの特別セールの御案内や特別割引を実施いたします
- 各種サービスの無料提供
  アーク通販提供のソフト新作情報等 Q2ダイヤルサービスを会員の方に限り無料で使用できます
- 全国の CD・ATM でキャッシングサービス
  オリコ提携の都市銀行をはじめ、全国28,500台の CD・ATM でキャッシングサービスをご利用いただけます
- クレジットローンに敏速に対応
  今後のクレジット払いでのお申し込みに会員の方なら敏速に対応できます。

入会御希望の方はお知らせ下さい。申込書をお送りします。

ご注文とお支払方法

後 払

- 電話・FAX・葉書・手紙等により御注文下さい。
- 代金引換払い手数料　1回につき500円加算
- クレジットカード払い手数料　1回1万円につき500円加算
- ACCESS カード払い手数料　1回1万円につき500円加算

送料 1本=600円(800) 2本=1200円(1500) 3本以上=1500円(2000)
未発売商品は1本につき600円(800)
お支払い額は商品代金+送料+後払い手数料の合計です。

先 払

- 現金書留　現金書留に注文書を同封して下さい。
- 郵便振替　通信らんに注文商品を御記入下さい。
- 銀行振込　電話・FAX・等にて住所・氏名・注文商品をお知らせ下さい。

送料 1本=600円(800) 2本=1200円(1500) 3本以上=1500円(2000)
同時発送なら何本でも600円(800)
未発売商品は1本につき600円(800)
お支払い額は商品代金+送料の合計です。
( )内は北海道・沖縄及び遠かく離島料金です。
この広告の売価は全て消費税を含んでいます。

お願いとご注意

- ○18才未満の方は保護者の確認が必要です。
- ○販売価格は変更される場合がありますので注文前に電話にて確認してください。
- ○発売中商品のキャンセル変更はできません。
- ○新作予約のキャンセル変更は発売日の5日前まで可能です。
- ○発売予定日は変更になることがあります。
- ○クレジットカード払いの場合署名をいただくことがあります。
- ○遠かく地・離島及び道路事情により予定より配達が遅れる場合があります。
- ○アクセスカードに入会されるとおとくなサービスが可能ですので是非入会下さい。

各種配達指定

- ○期日指定(500円加算)
- ○午前・午後・夜間の配達指定(500円加算)
- ○特急配達指定(1000円加算)
- ○後払の同時発送指定(500円加算)

取り扱いクレジットカード

Orico JCB VISA MasterCard AMERICAN EXPRESS

ACCESS 事業部直営店

中古ソフト3000本・新品ソフト・アニメビデオ・アニメ LD・アニメゲーム関連 CD がいっぱい!! アニメビデオレンタルもあり、御来店下さい。

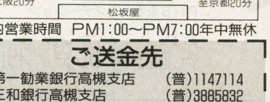

店内営業時間 PM1:00〜PM7:00年中無休

ご送金先

第一勧業銀行高槻支店	(普)1147114
三和銀行高槻支店	(普)3885832
高槻市農業協同組合	(普)3865029
さくら銀行高槻支店	(普)6435495
郵便振替口座番号	00900-103169

〒569-11 大阪府高槻市芥川町1-14-27
アーク株式会社 通販部

アーク株式会社

ACCESS 事業部

〒569-11
大阪府高槻市芥川町1丁目14番27号
TEL0726-81-0471
FAX0726-81-0486

通販部営業時間 平日 AM10:00〜PM8:00 日・祝日 PM1:00〜PM7:00
正月3ヶ日間以外年中無休

電話で挑戦！クイズワールド

当たる！

クイズワールドは、新しいシステムの電話によるクイズゲームです。あなたの実力次第でいろいろな賞品を獲得する事も可能です。また、ダイヤルQ₂によるゲームとちがい、ポイント制なので知らないうちに電話料がかかってしまうという心配もありません。ヒマな時やポッカリ空いた時、あなたにあった時間に楽しく遊んで賞品を獲得してください。

今スグ遊べる利用法

登録方法〈初回のみ〉

センターに電話して、あなたの電話番号と４桁の暗証番号を登録してください。

⇩

折り返しコンピュータから確認の電話がいきますので、４桁の暗証番号を入力してください。

⇩

登録完了

チャレンジ

後はお好きな時にセンターに電話して、登録した電話番号と暗証番号を入力後クイズに挑戦

⇩

１～５問目にチャレンジ（３ポイント引かれます）

⇩ クリア

６～10問目にチャレンジ（１ポイント引かれます）

⇩ クリア

11問目にチャレンジ（１ポイント引かれます）

クリア

賞品獲得の場合

賞品獲得／ 希望賞品・お名前・住所・電話番号を録音してください。

継続挑戦の場合

12問目にチャレンジ（１ポイント引かれます）以降15問目まで同じ手順です（各１問ごとに１ポイント引かれます）

★賞品獲得までは、連続して正解していただくことが必要となります。途中で不正解の場合は、再度１問目からのスタートになります。

ゲーム内容

★クイズは全問三択式でジャンルは芸能・音楽・スポーツ等、一般知識の範囲からです。

例）米大リーグＬＡドジャースの野茂英雄の背番号は？
1. 11　②. 16　3. 18

★１ポイント100円で、ご利用された分（50ポイント迄利用できます）の料金をお振込みください。（利用に必要なポイントは左記“チャレンジ”の通りです）

○利用料金は、ご利用後10日以内にお振込みください。
○会員登録は、最終ご利用日より１カ月間有効です。
○振込口座、ご使用ポイントは、ゲームご利用時に、案内されます。

★11問以上正解すると、もれなく全員に下記表の賞品をプレゼント！

○賞品獲得まで連続正解した場合にかかるポイントは11問目で５Ｐ、12問目で６Ｐという様になり、最高全問正解では９Ｐかかります。

◎クイズダイヤル（24時間いつでも自動受付中）

東京	03(5992)2444	大阪	06(302)1411
仙台	022(711)5377	名古屋	052(483)3533
札幌	011(513)7588	福岡	092(474)7414

◎クイズをクリアしてステキな賞品獲得!!

11問正解	12問正解	13問正解	14問正解	15問正解
１万円相当	３万円相当	５万円相当	10万円相当	20万円相当

●下記商品券、パッキーカードより獲得金額内でお選び下さい（何種類でもＯＫ）。又は写真の商品でもＯＫ。

◎これからはやっぱり（15問獲得賞品）

Windows パソコン
☆富士通
FMV-デスクパワーS
¥248,000
☆NEC
PC-9821Xa10／K8
¥268,000 他多数

●Windows95 プリインストール、まずは獲得を！

◎どこでもカラオケBOXになる（13問獲得賞品）

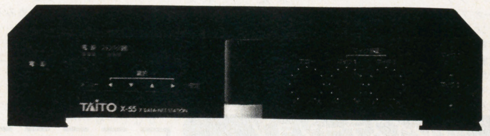

家庭用通信カラオケ
☆タイトー　X-55
¥64,800

●ＪＴＢ商品券
（全国デパート、レジャー、食事、旅行券よりご指定下さい。）

●全国パチンコ共通券
※各１万円，５千円，１千円券があります。

◎遂に登場!!!（12問獲得賞品）

家庭用ＴＶゲーム
☆NINTENDO64
☆セガサターン
☆プレイステーション

◎遊びに！仕事！差がつく（12～13問獲得賞品）

PHS＆ホームステーション
☆ＮＴＴパーソナル パルディオ（12問）
☆上記＋パルディオホームステーション（13問）

◎おうちがゲームセンターに！（15問獲得賞品）

本物アーケードゲーム
☆ストリートファイターZERO
☆鉄拳２

●ご家庭で遊べる新古品，まずは獲得を！

★ご利用いただいた全員の中から毎月抽選で、ステキな賞品をプレゼントいたします。
（発表は、発送をもってかえさせていただきます。）
●18才未満のご利用は、お断りとさせて頂きます。●賞品は利用料金の確認後５日以内に発送します。●送料等は不要です。

※フランチャイズ加盟店募集！　クイズワールド　東京都豊島区南大塚３－５　ＴＥＬ03(5992)5575

平成9年4月入学生徒募集中

誰もいないんだからヤンチャにやれるよ

前人未踏のマルチメディア社会。まだ、たった一人のコンテンツ・アーチストも存在していない。スタートを切ったヤツが勝ちだよ。思いっきりやれる。それがデジタルアートを狙うものの強みだな。

やればやったで自然に公認資格取得実現

(左記参照)

- 24時間年中無休で健康・医療相談受付(無料)
- 専用寮へ希望者全員が32万円(年間)で入居
- 卒業後、就職者は 2 年間専用寮居住可(32万円)
- 特待生には年間12万円の学習援助金を支給

取得可能資格一覧 / 資格種類	SFX特撮科	CGアニメ・ゲーム科	マルチメディア・クリエーター科	アニメAVオペレーター科	アニメ制作科	ビジュアル・イラスト科	マンガ・コミックプロ養成科	ジュニア・ノベルズ科	BGデザイナー科	デジタルペイント・アーティスト科	アニメーター科	ミュージックアーティスト科	ミュージックビジネス科	声優タレント科
	取得可能科													
アーク溶接特別教育	○													
ガス溶接技能	○													
低圧電気取扱資格	○													
煙火打揚従事者	○													
有機溶剤作業主任者	○													
丙種危険物取扱者	○													
画像情報生成処理者試験(1～3級)	○	○	○							○	○			
パーソナルコンピュータ利用技術認定試験(1～4級)		○	○											
マッキントッシュ技能検定(1～4級)	○	○	○											
3、4級レタリング技能検定試験			○			○	○		○					
文書処理能力検定(1～4級)					○			○						
日本語処理技能検定(1～3級)					○			○						
一太郎検定(1～3級)					○			○						
16mm映写機操作技士	○		○	○										
アマチュア無線技士(1～4級)	○			○										
ラジオ・音響技能検定(1～4級)	○		○	○										
ファッションコーディネート色彩能力検定(1～3級)						○				○				
POP広告クリエーター技能審査						○	○							

無料一日体験入学日程		
東京校	6/16(日)	7/ 7(日)
原宿校	6/ 2(日)	6/16(日)
ひがし校	7/ 7(日)	8/18(日)
大阪校	6/23(日)	7/14(日)
名古屋校	6/23(日)	7/14(日)
福岡校	7/21(日)	8/19(月)
仙台校	7/21(日)	8/20(火)
札幌校	7/28(日)	8/21(水)
広島校	7/28(日)	8/22(木)
大宮校	7/20(祝)	8/25(日)

全国縦断学院説明会日程(無料)		
旭川	函館	釧路
8/1(木)	9/15(祝)	10/13(日)
青森	秋田	盛岡
8/20(火)	8/21(水)	7/28(日)
郡山	福島	新潟
7/29(月)	8/22(木)	7/30(火)
長野	松本	金沢
8/19(月)	10/13(日)	8/22(木)
福井	宇都宮	横浜
8/23(金)	8/26(月)	8/23(金)
千葉	静岡	浜松
7/20(祝)	7/7(日)	9/16(振)
水戸	高崎	京都
9/1(日)	7/21(日)	6/30(日)
和歌山	岡山	松江
8/22(木)	7/31(水)	8/21(水)
松山	高松	高知
8/20(火)	8/27(火)	8/25(日)
宮崎	鹿児島	長崎
7/14(日)	9/22(日)	10/27(日)
大分	熊本	那覇
7/28(日)	8/25(日)	9/29(日)

代々木アニメーション学院制作協力「楽勝!ハイパードール」
©1995伊藤伸平/徳間書店・PIONEER LDC., INC.

- 入学案内書無料進呈
- 「無料1日体験入学」あり
- 「無料学院説明会」あり

(ご希望の方は) → ハガキに
1住所 2氏名(フリガナ) 3電話 4年齢 5学年(職業) 6希望科 7「案内書」あるいは「体験」又は「説明会」と明記の上、下記住所へ。

〒151 東京都渋谷区代々木1-20-3-JG-4
代々木アニメーション学院

代々木アニメーション学院®

社団法人 日本映画テレビ技術協会員・財団法人 日本視聴覚教育協会員・社団法人 日本漫画家協会員

フリーダイヤル 電話 0120-310-042 (サイノーヲヨニ) 才能を世に
FAX 0120-310-595 (サイノースゴクイイ) 才能すごくいい

アニメ&コミック専門教育校として、わが国初の認可校が誕生

平成8年4月開校
行こう!

生徒募集中

入学案内書無料進呈

奇抜にむけたポップアーティストがネライです。

設置学科
- ◆プロアニメーター養成科
- ◆背景美術プロ養成科
- ◆アニメーション制作技術科
- ◆コミック・劇画プロ養成科

修学1年 男・女
昼間部(9:10～14:50)全日制(月～金)

マルチメディア・アート学園は21世紀のポップアートを目指します。

21世紀は文字通り〝創造〟の時代。記憶中心、入試対応型の人間にはついてゆけない世界が待ちうけているのです。間近かに迫ったマルチメディア時代には、創造し、交信し、新しい価値を生み出してゆける、鋭く豊かな感性を持った人材が求められてくるのです。本学園は、こうして新しい時代の要請によって誕生しました。

多湖輝

校長 多湖 輝 (たご・あきら)
千葉大学名誉教授。
東京大学文学部心理学科卒業。
同大学院修了。

コンテンツ指導

久里 洋二 (くり・ようじ) アニメーション・アーティスト、マンガ家
月岡 貞夫 (つきおか・さだお) アニメーション・アーティスト
杉山 卓 (すぎやま・たく) アニメーション・アーティスト

マルチメディア時代のデジタル描画に即応できる21世紀のポップアーティストを育てます。

特別顧問(50音順)

社会学博士 井関 利明 (いぜき・としあき)
評論家 犬養 智子 (いぬかい・ともこ)
財団法人 尾瀬保護財団理事 見城 美枝子 (けんじょう・みえこ)
文学博士 坂元 昂 (さかもと・たかし)
社会評論家 俵 萠子 (たわら・もえこ)
芸術学修士 藤幡 正樹 (ふじはた・まさき)

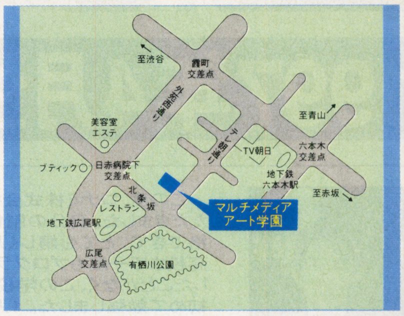

学校法人 専修学校 マルチメディアアート学園

〒106 東京都港区西麻布3-8-7 TEL.03-5421-2671(代) 地下鉄日比谷線六本木駅徒歩10分・広尾駅徒歩5分

COMPUTER 恋LAND 夢LAND

東京ゲームデザイナー学院　☎03-3370-2720

〒151 東京都渋谷区代々木3-55-28　■資料請求は、お気軽にお電話下さい。(無料)

ゲームデザイナー養成講座コース一覧

全日制	1年コース	全日制（月～金曜日）AM10:00～PM4:00	1年間でゲームのデザインからゲームプログラムの制作までの、ゲーム制作の一連の流れを全てマスターするコースです。
全日制	2年コース	全日制（月～金曜日）AM10:00～PM4:00	ゲームデザインからプログラム制作までを2年間かけてじっくりと勉強できます。時間がありますから凝ったコンピューターゲームを制作することができます。
全日制	3年コース	全日制（月～金曜日）AM10:00～PM4:00	このコースは、3年間かけてかなり高度で未来的な技術も併せて修得することを志す方には最適です。

ゲーム企画・シナリオライター養成講座

全日制	全日制（月～金曜日）AM10:00～PM4:00	ゲーム企画、シナリオを中心に、ゲーム心理学、CG、キャラクターデザイン、プログラミングを勉強する本格的な養成講座です。（1、2、3年コース）

ゲームアーティスト養成講座

全日制	全日制（月～金曜日）AM10:00～PM4:00	ゲームコンピューターグラフィック、ゲームキャラクターデザイナー志望者の為に設けられた本格的な養成講座です。（1、2、3年コース）

サウンドクリエイター養成講座

全日制	全日制（月～金曜日）AM10:00～PM4:00	サウンドクリエイター志望の為に設けられたゲームの作曲からサウンドドライバーの作成までの一貫教育講座です。只今、大人気です。（1、2年コース）	単科	月・木曜日 PM1:00～4:00 PM6:30～9:00	ゲーム作曲コース、サウンドドライバー作成コース、総合コースの3つのコースがあります。

CD-ROMマルチメディア映像クリエイター養成講座

全日制	全日制（月～金曜日）AM10:00～PM4:00	マッキントッシュを使用しながら、将来マルチメディア業界を先導しようという志望者の為に設けられた本格的な養成講座です。

3D＆モーションキャプチャークリエイター養成講座

全日制	全日制（月～金曜日）AM10:00～PM4:00	デッサンの基礎から今流行の3Dグラフィック技術、人物の動きを直接取り込む最新の技術「モーションキャプチャー」を勉強するゲームグラフィッカー養成講座です。（2、3年コース）

ゲーム評論・雑誌ライター養成講座

全日制	全日制（月～金曜日）AM10:00～PM4:00	将来、ゲーム評論家、ゲームアナリスト、又はゲーム雑誌のライターを志す方を対象に設けられた本格的な養成講座です。（2、3年コース）

※単科コースについては土曜日週一回コースも設定されています。単科コースの期間設定は基本的に6ヶ月ですが初心者と経験者の違いによって、期間設定を変えてあります。詳しいことは、パンフレット請求の上、お確かめ下さい。

通信講座募集中

ゲームデザイナー養成講座

［初心者コース］

■プログラミングの経験の無い方向け
Aコース
■BASICをマスターした方向け
Bコース
■プログラミングの経験の無い方向け
Cコース

［経験者コース］

■BASICゲームプログラミングコース
■C言語ゲームプログラミングコース
■アセンブラゲームプログラミングコース
■ゲームデザイナーコース

サウンドクリエイター養成講座

■サウンドコンポーザーコース
■サウンドドライバー作成コース

◆スペシャル版◆

大手ゲーム会社、就職希望者の為のゲームデザイナー養成講座!

●全日制2年コース　月～金曜日
AM10:00～PM4:00
●開講日　1997年4月入学
●この講座のみ入学体験あり。
（適性、筆記、面接）
●応募願書受付　本年4月1日より開始

※全日制2年コース1期生が、いきなり一部上場ゲーム会社に一発合格した伝統的な実績をひっさげて皆様に贈る自信慢々の講座です。
早いもの勝ち! 大手ゲーム会社に入るなら当学院で勉強するのが最短、最善の道です。

1997年4月生学校見学会実施中!

飯田　周太郎くん

この度、コナミ株式会社に採用していただきました。自分の制作した作品で合格できて、とても嬉しく思います。私は、高校まで一度もプログラミングの勉強をしたことがなく、この学校に入学してから初めて勉強しました。1人1台の環境で、朝から晩までコンピュータに触って勉強できるので、早いペースで技術が修得できます。やはり一番大切なのは「自分で頑張る」という姿勢です。そうすれば即戦力として通用する実力が身に付き、必ず就職できると思います。

佐々木　直人くん

私は、どうしてもゲーム業界で働く夢が捨てがたく、この学校のゲームアーティスト養成講座ゲームキャラクターデザインコース全日1年制コースに入学しました。1年間勉強に専念した結果、株式会社トライエースにゲームキャラクターデザイナーとしてこの度就職することができました。私は入学まで絵やデッサン等を習った経験がまったくなかったのですが、やる気を持って頑張った結果1年の勉強でもゲーム業界に入れました。後に続く皆さんにもぜひ頑張ってもらいたいと思います。

姉妹校

大阪ゲームデザイナー学院

'97年4月開講!!

大阪市北区天神橋1-12-6
大阪ゲームデザイナー学院
TEL.06-882-4980(代)

FROM STAFFS 1996 June ［じゅげむ6月号］

サイトウ編集長が異動しちゃうと思ったら、もう来週はＧＷ。季節は巡って行きますなぁ。それにしてもアレだ、ホークスは今年も…ウ～ム。しゃーない『パワプロ３』で我慢だな。(森し)

いま、スゴイことになっている、自分が！　とにかくいろんな仕事やらなきゃならないし、やりたいこともある。オイラを拾ってくれた斉藤さんの分まで、ゼッタイがんばるぜい。（小島）

今月号に出てるキッドさんの企画でイジリー岡田さんに会いました。TVの中と全然違って妙に低姿勢で驚いてしまいました。仕事となると別人になりきれるって本当に感心の一言　（ピー）

この間お正月だと思っていたら、いつのまにか桜咲く4月。早いですねえ。そうこうしている内にきっと夏が来て、秋が来て、次のお正月が･･･。充実した日々を送りたいもんです。（まき）

GOLDEN・WEEKがやって来る｜私は2年ぶりに第2の故郷と母校へ行って懐しい教授や友達にも会ってきます。曖昧のまま過ごしている自分の気持ち、再確認できるかな。（雅子）

貧弱になった！鏡をみてびっくりしてしまった!!運動しないと駄目だね～。このまま、おなかがでて････今年のGWは日吉のプールで泳まくって、日焼けしまくろう。みてろよっ！（康平）

さあ4月と思ったらゴールデンウィーク突入!!がんばろうぜっの声を掛けたい人は－KISSの常連テンコ、バー西山DJの川久保（デビューおめでと）M.V.のモトキ、R&Dのリョウです。（しんたろ）

水ぬるむ季節になりました。ポカポカと暖かい日は、緑の公園でゆっくりとお昼寝。部屋には色とりどりの花を飾って、大好きな音楽を聞きながら夢の中へ・・・寝てばっかりじゃん!!（さとみ）

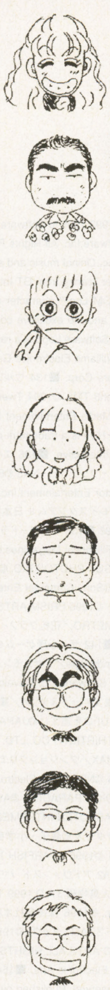

5月1日から始まる「ビットジェネレーション96展」がとっても楽しみ。なかなか手に入らない名作ソフトがいっぺんに遊べちゃうなんて夢のようでしょ？毎月大阪に行こ～っと！（由）

雨が降るのは季節の変わり目。僕の気分も変わり目なのさ。これまでいろいろあったけど、変わってみようと思うんだ。というわけで８月号から少しじゅげむが変わります。（とほほＫ）

先月号の「炎のチャレンジャー」の反響が大きくて。恥ずかしい思いした甲斐ありました。「毎月やって！」なんてハガキもいただきましたが、結構あれって重労働なんですよぉ～。（恵三）

深夜３時。「遅くなってごめん！」と真文センセからマンガのラフが。「いいッスよ、パズボブ２やってたから」「あ、それもう終わっちゃった」。このラフの遅れはいったい･･･？（ゆ）

自宅のテレビが12年目でとうとう壊れてしまった。いい機会だと思い新機種を物色中、ただゲームができないと困るので蹴りを入れたら直ってしまった。嬉しいような悲しいような。（高）

今月からワタクシ、じゅげむ編集部を去ることになりました。全国１億３千万ゲームユーザーの諸君、これからもじゅげむをよろしく頼むぜっ！読者のてろてろ君、ビデオありがと。（斉藤）

ゲームも他の映画や本といったエンタテイメントと同じと考えると、その評価はやはり個人の好みで全く違って良いものと思う。自分だけが好きなソフトを何本か見つける2年目にしたい。（TW）

バイオハザードを慎重に進めてセーブする合間に、1:30でやめていたロマサガ」を久しぶりに開いた。実はちょっとバカにしていたけど、5:00過ぎるあたりから面白くなってきた。（まなぶ）

じゅげむ Next

じゅげむ［寿現夢］
7月号は
5月22日㊌発売！

来るなら来いN64!
セガサターン＆プレイステーション大特集

ぷよぷよ・テトリス・パズルボブル…etc.
パズルだよ全員集合!

メーカー・洋モノ・専門誌…etc.
どドッと紹介 インターネットホームページ

ファイヤーエムブレム　聖戦の系譜
ワールドスタジアムEX
トレジャーハンターG
ごきんじょ冒険隊

ニフティで「五劫のすり切れ」をアップロードしよう!

欄外投稿コーナーとして静かなブームを呼んでいる「五劫のすり切れ」がニフティでも応募できることになりました。ニフティにある「5.フォーラム/ステーションから「GO SFULABO」と入力すれば「Future labo.Station」にアクセスできます。「4.データライブラリ」内にある「3.募集してます-『じゅげむ』五劫のすり切れ」にペンネーム含めて200文字でアップロードするだけ。グッドなネタは、じゅげむに掲載されます。詳しくは「Future labo.Station」の概要を読んでください!

じゅげむ予約購読&バックナンバーのご案内

じゅげむの発売日は毎月22日です。書店がご不便な方は、本誌をご自宅まで配送いたします。
予約購読は、1回～12回までご指定いただけます。
バックナンバーもあります。(お申し込みの前に在庫をお問いあわせください)
料金は1冊580円(定価＋送料100円)です。例えば２冊の場合は580円×２冊で1160円になります。

お申込が簡単になりました!

●クレジットカードでのお支払い
JCB、VISA、MASTER、OMCカードがご利用になれます。
手数料はかかりません。次のいずれかの方法でお申込ください。
電　話／フリーダイアル 0120-022-844 月～金(祝休) 10:00～17:30
ハガキ／お手数ですが、官製ハガキに以下の項目をご記入の上お送りください。

1. お名前・ふりがな
2. 送付先住所(詳しく)
3. 電話番号
4. 雑誌名
5. 予約購読回数またはバックナンバー号数
6. カード名称(JCB/VISA/MASTER/OMC)
7. カード番号(12桁)
8. カード有効期限
9. カード名義(申込者と異なる場合)

宛て先／〒104 東京都中央区勝どき1-13-1 イヌイビル・カチドキ (株)リクルート予約購読TM係

●郵便振込でのお支払い
郵便局備えつけの郵便振替用紙をご利用ください。
２枚目の通信欄に「雑誌名」「予約購読回数」または「バックナンバー号数」をご記入ください。
口座名／リクルート 口座番号00160-8-194838

BACK ISSUE ●バック・ナンバーのご案内

第11号▶1996. 3 月号
▶表紙／ローリー寺西

●特集：格闘ゲーム王養成講座！ファイティング'96●ゲームに遊ばされるのはもうたくさんだ！自分だけのゲームを作ろう!?●ダービースタリオン96特別ガイド●一歩先行くプレイ術！闘神伝2●バハムートラグーンのすべて●PC GAME GRAPHICS GALLERY●大攻略！リッジレーサーレボリューション／ストリートファイターZERO／タクティクスオウガ

第12号▶1996.4月号
▶表紙／菅野美穂

●特集：ファイナルファンタジーがプレイステーションで登場！●ゲーム世界の美少女たち／いまどきのデジタルヒロインズ●ついに発表！じゅげむの名作ゲーム・ベスト10●名盤・廃盤・貴重盤！プレミアムソフト大研究●ホームページだけじゃつまらない！インターネットでユニークな商品を買え！●身につくゲームスクールの選び方、教えます！●鉄拳2／ガンハザード／アーク ザ ラッドII／Jリーグ プロサッカークラブをつくろう！／三國志V●大攻略！バハムートラグーン

第13号▶1996.5月号
▶表紙／榎本加奈子

●特集：創刊1周年総力特集！新世代機の新戦略3連発！／女子校生からOLまで私の選ぶキング・オブ・ゲーム／ガス抜きバカ企画15連発●マンガでわかるDOS／Vゲーム●オール・アバウトピピン@アットマーク●大攻略ヴァンパイア・ハンター●パンツァードラグーンツヴァイ／鉄拳2／バイオハザード／スーパーマリオRPG／ルドラの秘宝…他盛り沢山!!

STAFF

Publisher
木村義夫
General Manager
倉田 学
Editor-in-Chief
斉藤幸夫
Editors
高山正寛
香月正夫
長沼由希子
小田さとみ
山本祐子
可部惠子
小島幸博
森思朗
Media Planning Manager
和田剛浩
Media Planning Staffs
高橋信太郎
檜山忠史
武重康平
堀内麻紀
中久喜雅子
青木充
Assistant Editors
池田有紀子
木村夏希
Sales & Promotion
石正裕一
鈴木泰博
Promotion Associates
大橋美紀子
加藤洋美
Writing Staffs
●株式会社レッカ社
宇佐美光昭
中田宏之
鈴木康道
加藤明洋
城戸芳充
川口孝宏
埋橋　渡
関屋智子
堀野和宏
森富士夫

元宮秀介
小林康之
猪野清秀
根本康弘
Fantastic Vision
奈良崎啓太
相原孝昭
生井俊
梅田賢太郎
池原圭
鈴木佑子
三戸貴代
秋山隆史
大松紀行
野口航
秋田正憲
井上淳一
F.E.A.R
竹之内大輔
山猫有限会社
B-ENGINE
株式会社ヘッドルーム
タンク
大岡雅弘
石埜三千穂
遠藤英樹
内藤祐子
ボッキー黒羽
心笑亭駄雲
村上麻衣子
長谷部勲
里田実彦
山田　功
平本久夫
伊藤さゆき
山下　章
Art Director
坪井 碇 BGS
Designers
●バナナグローブスタジオ
白鯛雅子
土井敦史

株式会社OURS
佐藤レイ子
木下雅子
B-ENGINE
小林知明
山田充伯
Special Adviser
平林久和

COPYRIGHT一覧

■96 ワールドスタジアムEX ©1995 NAMCO LTD. ■97 Jリーグ' 96ドリームスタジアム ©1996 HUDSON SOFT/J.LEAGUE OFFICIALLY LICENSED PRODUCTS／ZERO DIVIDE 2 ©ZOOM ■98 最強羽生将棋 ©1996 SETA CO.,LTD. ©1996 NIHON SYOUGI NETWORK ©1996 KIWAME CO.,LTD.／ダライアスII（仮称）©TAITO CORP. 1996／東亜プランSTGコレクションVOL.1（仮）©TOAPLAN 1985,1987 ©BANPRESUTO／ときめきメモリアル ~forever with you~ ©1995 1996 KONAMI ALL RIGHTS RESERVED. ■99 サクラ大戦 ©SEGA ENTERPRISES, LTD. 1995 ©RED 1995／ソウルエッジ © NAMCO LTD. ■100 Top Gun: Fire At Will Top Gun™ &©1995 Paramount Pictures.All rights reserved.Spectrum Holobyte is an authorized user.Underlying software code ©1995 Spectrum Holobyte.／ナムコミュージアム VOL.3 ©NAMCO LTD.／PS版テニス © 1996 NAMCO LTD.／不思議のダンジョン 風来のシレンGB -月影村の怪物- ©1996 CHUN SOFT ■101 蛭子能収の大穴競艇（仮称）©1996 SETA CO.,LTD.©東京乾電池／スタジオP ©1996 argent／SPECTRAL TOWER ©IDEA FACTORY ■102 Magic:The Gathering ©Magic the Gatherting is trademark of Wizards of the Coast,Inc.／女神異聞録 PERSONA ©1996 ATLUS ■108 ごきんじょ冒険隊 ©1996 PIONEER LDC,INC./ STUDIO ORPHEE / MINT / 須藤真澄／ダークハーフ（DARK HALF）©WEST-ONE-T' s music-エニックス／ファイアーエムブレム ©1996 Nintendo／蓬來学園の冒険！©J-WING ©遊演体 イラスト/冨士 宏 ■109 ルドラの秘宝 ©1996 スクウェア ■110 トイ・ストーリー ©Disney. All rights reserved.Produced by Travellers Tales and Psygnosis Japanese Distribution by CAPCOM CO.,LTD.／トレジャーハンターG ©1996 スクウェア／スティング／魔法陣グルグル2 ©衛藤ヒロユキ／エニックス・電通・ABC／日本アニメーション 1994 ©TAM・TAM／エニックス ■111 Jumpin' Derby ©naxat soft／スーパー競艇2 ©1996 Nihon Bussan Co.,Ltd.／すーぱーぐっすんおよよ2 ©1993 IREM CORP. ©バンプレ企画 1996 ©BANPRESTO 1996／スーパーボンバーマン4 ©1966 HUDSON SOFT／すぱぽーんDX ©YUTAKA 1996 MADE IN JAPAN／フィッシング甲子園 ©KING RECORDS/A WAVE/DAIWA/TV OSAKA/1996.／HEIWAパチンコワールド3 ©平和 ©1996 ショウエイシステム ■112 Jリーグエキサイトステージ' 96 © 1996 エポック社・小学館プロダクション・エーマックス ■113 実戦パチスロ必勝法！山佐伝説 ©SAMMY 1996/ ©YAMASA 1995／Parlor! Mini パチンコ実機シミュレーションゲーム ©三洋物産 ©TOYOMARU／TELENET JAPAN 1996 ■114 音楽ツクール"かなでーる" ©ASCII Corp./SUCCESS／サウンドノベルツクール ©ASCII Corp./SUCCESS ■115 Defcon5（デフコン5）©1995-96 Millennium Interactive Ltd.All rights reserved ©1995-96 Multisoft Co.,Ltd.／ブルーフォレスト物語 ～風の封印～ ©1996 F.E.A.R./RIGHT STUFF /KENJI FUSHIMI ©1996 Matsushita Electric Industrial Co.,LTD ■116 THOR～精霊王紀伝～ ©SEGA 1995 Music ©Yuzo Koshiro 1995 ■117 Wizardry Ⅵ & Ⅶ COMPLETE Bane of the Cosmic Forge and Crusaders of the Dark Savant are copyrighted programs licecsed to Four Winds Software,Inc.by Sir-teck Software,Inc. All rights reserved. Published by DATA EAST CORPORATION／SWORD & SORCERY ©1996 MICRO CABIN CORP.／フェーダ・リメイク！©1995 YANOMAN／MAX ENTERTAINMENT ■118 大冒険～セントエルモスの奇跡～ ©Soft office 1995 ©FAB 1995／Defcon5（デフコン5）©1995-96 Millennium Interactive Ltd.All rights reserved ©1995-96 Multisoft Co.,Ltd.／七つの秘館 ©1996 KOEI CO.,LTD. ■119 きゃんきゃんバニープルミエール（成人指定）©(株)アイデス／カクテルソフト／(株)キッド 1996／3×3EYES～吸精公主～S ©高田裕三/講談社 週刊ヤングマガジン ©日本クリエイト／ジョニー・バズーカ ©1995/1996U.S.Gold Ltd. ©1995/1996Arc Developments.All rights reserved.1996 SOFT VISION INTERNATIONAL CO.,LTD.／爆れつハンター ©あかほりさとる・臣士れい/メディアワークス・爆れつ委員会・テレビ東京・創通エージェンシー ©1996 I' MAX / BE TOP ■120 ソニックウィングススペシャル ©1996 VIDEO SYSTEM／タイタンウォーズ ©1996 CRYSTAL DYNAMICS／首領蜂 © ATLUS/CAVE 1995,1996／HYPER REVERTHION（ハイパーリヴァーシオン）©1995,1996 Technosoft Co.,Ltd.／メタルブラック ©VING 1996 Licensed from TAITO CORP.／レボリューションX [18歳以上推奨] Revolution X TM,Music is the WeaponTM Featuring Aerosmith ®.©1994 Midway Manufacturing Company.Sub-Licensed from Midway ® Manufacturing Company.／ロックマンX3 ©CAPCOM CO.,LTD. ■121 エンジェルパラダイスvol.1 坂木優子の恋の予感inハリウッド ©SAMMY 1996／デス・スロットル ©GameTek 1994 Imagexcel. ©1996 Mitsui & Co.／鉄球 ©1996 Digital Illusions CE AB. Published by Ocean Software Ltd. Developed by Dibital Illusions CE AB.／TETRIS S ©1987 ELORG. ORIGINAL CONCEPT＆DESIGN BY ALEXEY PAJITNOV. TETRIS LICENSED TO THE TETRIS COMPANY.TETRIS S ©1996 THE TETRIS COMPANY.TETRIS＆TETRIS S ARE TRADEMARKS OF THE TETRIS COMPANY. ALL RIGHT RESERVED.／ドラゴンボールZ 偉大なるドラゴンボール伝説 ©バードスタジオ／集英社・フジテレビ・東映動画 ©BANDAI 1996 ■124 CubicGallery キュービックギャラリー ©WE NET Co., Ltd. © WPS／実戦パチスロ必勝法！3 ©SAMMY 1996 ©UNIVERSAL 1995 ©YAMASA 1995 ©OLYMPIA 1995 ©TAKASAGO 1995／ときめき麻雀グラフィティ [X指定] ©1996 SONNET COMPUTER ENTERTAINMENT／『2度あることはサンドアール』©SEGA 1995,1996 ©CRI 1996 ■126 アイレムアーケードクラシックス ©1983.1984 IREM CORP. ©1996 I' MAX／真・女神転生 デビルサマナー ～悪魔全書～ ©西谷 史/シップス © 1995,1996 ATLUS／SEGA AGES／宿題がタントアール ©SEGA 1996/©SEGA 1992/©SEGA 1991／美少女バラエティゲーム ラピュラスパニック ©1996 Shoeisha Co., Ltd.／ライフスケイプ ©1996 NTTラーニングシステムズ、サイトロン・アンド・アート ©1994 NHKエンタープライズ21、NHKソフトウェア ■127 GAME－WARE ©1995 GE／信長疾風記 煌 ©1996 BPS／Pandora Project -THE LOGIC MASTER- ©1996 N.K.SYSTEM ■128 ときめきメモリアル～プライベートコレクション～ ©1996 KONAMI ALL RIGHTS RESERVED.／ぱいるあっぷ・まーち ©プロシードユニ／ぼのぐらし ©いがらしみきお/竹書房・テレビ東京・Bプロダクション ©1996アミューズ/Bプロダクション／Race Drivin' a Go!Go! © ATARI GAMES ©TIME WARNER INTERACTIVE ■129 シヴィライゼーション-新・世界七大文明- ©1994,1995,MicroProse.AllRights Reserved.Micro Prose is a division of Spectrum HoloByte,Inc.／ネオ プラネット ©MAP JAPAN CO.,LTD／POTESTAS（ポテスタス）©1996 NEXUS INTERACT/1996 VIDEO CHAMP ■130 アイドルプロモーション～すずきゆみえ～ ©1996 Allumer INC.／X-Com:未知なる侵略者 ©1996 MicroProse Software,Inc.All rights reserved.MicroProse Software,Inc.is a subsidiary of Spectrum Holobyte,Inc.／Defcon5（デフコン5）©1995-96 Millennium Interactive Ltd.All rights reserved ©1995-96 Multisoft Co.,Ltd.／パチパチサーガ ©1996 ティー・イー・エヌ研究所・徳間書店・物語環境開発／リング オブ サイアス ©Athena 1996 ■131 ディスクワールド DiscworldTM,Published under license from Psygnosis Limited by Media Entertainment Inc./Hakuhodo Inc. ©1996 TWG Ltd. Discworld is a trademark of Terry Pratchett. All rights reserved. Illustration ©1995 Josh Kirby／バーチャル飛龍の拳（仮）© カルチャーブレーン／北斗の拳 ©武論尊・原哲夫/集英社・フジテレビ・東映動画 ©BANPRESTO 1995／ロックマンX3 ©CAPCOM CO.,LTD. ■132 ギャラクシアン3 ©（株）ナムコ／CREATURE SHOCK ©Argonaut Software Ltd. 1994/1995 © DATA EAST CORP. 1995／DOOM DOOM ™ ©1993 Id Software,Inc. All rights reserved. DOOM II ™ ©1994 Id Software,Inc. All rights reserved. ULTIMATE DOOM™ ©1993,1995 Id Software,Inc. All Rihts Reserved. Converted for the Playstation Platform ©1995 Id Software,Inc. All Rights Reserved. Converted for the Playstation Platform by Williams Entertainment,Inc. Oriinal music and sound effects by Aubrey Hodges. Distributed by SOFTBANK Corporation,under license from GT Interactive Software Corp. DOOM™,DOOM II ™,ULTIMATE DOOM™,the DOOM Loo™,character names,distinct likeness and other elements depicted thereof,are trademarks and the exclusive copyrighted property of Id Software,Inc.Id Software™ is a trademark and the Id Software Logo is a registered trademark of Id Software,Inc. Williams is a registered trademark of Williams Electronics Games,Inc. GT™ and the GT Logo™ are trademarks of GT Interactive Software Corp. ■134 ウルフファング ©XING 1996/DATA EAST CORP 1994／エイリアン トリロジー Alien3 TM& ©1994 Twentieth Century Fox Film Corporation. All rights reserved.／キュイーン ©1996 Media Entertainment Inc.／THE HIVE WARS ©1995 Trimark Interactive. All rights reserved. The Hive is a trademark of Trimark Interractive. Distributed by KSS Inc.under licence from Trimark Interactive. ■136 エキスパート ©1996 Nihon Bussan Co.,Ltd.／キャプテン翼J ©高橋陽一／集英社・フジテレビ・NAS ©BANDAI 1996／サンダーホークII ©1996 CORE DESIGN LIMITED ©1996 Victor Entertainment,Inc.／首都高バトル DRIFT KING 土屋圭市＆坂東正明 ©1996 GENKI／BPS／プレイスタジアムII 日本野球機構、プロ野球12球団公認ゲーム ©バンプレ企画 1996 ©BANPRESTO 1996 ■138 オーバードライビンDX ©1996 Electronic Arts. ©Road&Track is a trademark of hachette Filipacchi Magagines,Inc.／Jリーグ バーチャルスタジアム' 96 ©J.LEAGUE PICTURES,INC. ©J.LEAGUE PHOTOS,INC. ©J.LEAGUE DATA,INC. ©1996 Electronic Arts.／モータートゥーングランプリ2 ©Sony Computer Entertainment Inc. ©SUSUMU MATSUSHITA COMPANY ■140 サーキットビート ©1996 PRISM ARTS／VADIMS ©SOFTBANK ©VADIM VICTOROVICH GERASIMOV ©ITC ©METRO／花札グラフィティー 恋々物語 ©1996 I' MAX／めざせ！戦球王 © SEIBU KAIHATSU,INC. ■142 ザ・心理ゲーム ©1995 VISIT.／チェスマスター ©1996 ALTRON CORPORATION ©1995 Mindscape／デザエモン+ ©Athena 1996／鉄球 ©1996 Digital Illusions CE AB. Published by Ocean Software Ltd. Developed by Dibital Illusions CE AB.／ドラゴンボールZ 偉大なるドラゴンボール伝説 ©バードスタジオ／集英社・フジテレビ・東映動画 ©BANDAI 1996／矢追純一極秘プロジェクト「UFOを追え!」©JAPAN CLARY BUSINESS CO.,LTD. ©JACPOT INC. ©えとせとら ©矢追純一 ©THIRTIETH CO.,LTD. ■143 アイレムアーケードクラシックス ©1983.1984 IREM CORP. ©1996 I' MAX／ダンジョンクリエイター ©1996 鶴田道孝 ©1996 Electronic Arts／デア ラングリッサーFX ©NCS ©NEC HomeElectronics,Ltd.／同級生2 [18禁] ©NEC Interchannel,Ltd. LICENCED BY elf.／VOICE PARADISE ©ASK KODANSHA ©NEC Home Electronics,Ltd. ■144 Virgin Dream ©TOKUMASHOTEN INTERMEDIA INC.／神凰拳 ©SAURUS 1995 ■145 ドラえもん ワクワクポケットパラダイス ©藤子・小学館・テレビ朝日 ©SEGA ENTERPRISES,LTD.1996／バスフィッシング達人手帳 ©1996 STARFISH INC.／連珠倶楽部（五目ならべ）©HECT 1996／ ©NATSU-SYSTEM 1996 ■152 アドヴァンスド パワードール2 ©KOGADO STUDIO／提督の決断 III ©1996 KOEI CO.,LTD.／無人島物語3 A.D.1999 TOKYO. ©1996 KSS ■153 クラシックロード4 ©1996 Victor Entertainment,Inc. ©1996 株式会社オルフェック／デュエル・サクセション ©呉ソフトウェア工房／フィニッシュホールド2 TAG（タッグ）©1996 SystemSoft Corp.／U.S.ネイビー ファイターズGOLD ©1995 ELECTRONIC ARTS.ALL RIGHTS RESERVED. Air Combat Series and U.S.Navy Fighters are trademarks of Electronic Arts. ■154 IRON ASSALT（日本語版）©IRON ASSAULT™ ©1995 Graffiti. All rights reserved. Published by Virgin Interactive Entertainment(Europe) Ltd. All rights reserved.Virgin is a registered trademark of Virgin Enterprises Ltd.／ウェディングピーチ ©TENYU・谷沢 直／小学館・テレビ東京・NAS・KSS ©1996 KSS／白き魔女 ©日本ファルコム／神秘の世界エルハザード ©1996 AIC/PIONEER LDC,INC・テレビ東京・SOFTX・萬年社／SUPER野球道リミテッド ©株式会社毎日コミュニケーションズ ©日本クリエイト株式会社／TFX ©1994 Ocean Software Ltd./Digital Image Design. ■156 囲碁 IV ©1995 ASCII Corp./NORIAKI SAECHIKA／Victorian park ©1996 BANDAI DIGITAL ENTERTAINMENT,F2 Co,Ltd／GUNDAM TACTICS ©創通エージェンシー・サンライズ／鉄マン外伝／ゲーム大王の野望 ©1995,1996 TEICHIKU／TROPIC ISLANDTM ©1995 Momodera' s Brand Inc. ■157 Winning Post 2 Plus ©1996 KOEI CO.,LTD.／三國志 V ©1996 KOEI CO.,LTD.／スーパーウイングコマンダー ©1995,1996 ORIGIN Systems,Inc.／トランスポートタイクーン 完全日本語版 ©1994,1995 MicroProse Software,Inc.©1995.ITOCHU Corp.／信長の野望 リターンズ ©1996 KOEI CO.,LTD. ■158 インディジョーンズ アトランティスの秘宝 日本語版 Indiana Jones and his desktop Adventures ™ and ©1996 Lucasfilm Ltd.／殺意のポートレート-女性ｼﾞｬｰﾅﾘｽﾄ殺人事件- ©1994-96 Creative Multimedia/Shannon Gillogan／三國志 リターンズ ©1996 KOEI.,LTD.／信長の野望・天翔記 withパワーアップキット ©1996 KOEI CO.,LTD. ■159 殺意の浜辺-サーフサイド殺人事件- ©1994-96 Creative Multimedia/Shannon Gillogan／The Dig The Dig TM and ©1995 LucasArts Entertainment Company. All Rights Reserved. Used Under Authorization. The LucasArts logo is a registerd trademark of LucasArts Entertainment Company. iMUSE is a trademark of LucasArts Entertainment Company. iMUSE US. Patent No.5,315,057. All other trademarks are hereby acknowledged as the proprietary property of their respective owners.／フレディフィッシュ「海草の種」紛失事件！©1994-1996 Humongous Entertainment,Inc.／ブローンアウェイ日本語版 ©1994-96 Imagination Pilots,Inc. and Metro-Goldwyn-Mayer Pictures,Inc. Distributed by IVI Publishing under agreement with Imagination Pilots,Inc. "Blown Away" TM Metro-Goldwyn-Mayer Pictures,Inc. and ©Metro-Goldwyn-Mayer Pictures,Inc. and Licensed by MGM/UAL&M,TM used by permission. All rights reserved. Japanese Localization ©1995-96 Multisoft Co.,Ltd. All other marks are trademarks of their respective owners.／ロードランナー オンライン 完全日本語版 ©1995 Sierra On-Line, Inc. ©1983,Douglas E.Smith ©1995,Presage Software Development Company. ©1996 Sierra Pioneer Inc. ■160 お父さんのための囲碁 ©Oxford Softworks ©ITOCHI Corp.／お父さんのためのチェス ©Oxford Softworks ©ITOCHI Corp.／雀道 III for Macintosh ©1996 SystemSoft Corp.／ショックウェーブ アサルト ©1995 Electromoc Arts Inc.All rights reserved.／倉庫番 ©1982.1996 Thinking Rabbit,Inc. ©1996 ITOCHU Corp.／天地無用！ 魎皇鬼 ごくらくCD-ROM2 ©AIC/PIONEER LDC,INC.／REELECT JFK ケネディは生きていた!? ©1994,1995 All rights reserved. Created and developed by Viking Intertainment,Inc. ■162 Winning Post 2 Plus ©1996 KOEI CO.,LTD.／ケルトの聖戦 ©1996 KOEI CO.,LTD.／三國志V ©1996 KOEI CO.,LTD.／大戦略V ©1996 Systemsoft Corp. ■163 三國志V ©1996 KOEI CO.,LTD.／Civilaization II ©1996 MicroProse Software,Inc.All rights reserved.MicroProse Software,Inc.is a subsidiary of Spectrum Holobyte,Inc.／SIM CITY 2000 SPECIAL for WINDOWS95版 ©1994/1995 Maxis,Inc.All rights reserved worldwide.／POWER CLIMB ©1996 KSS／メビウスリンク2 プレアデスシスターズ ©I.MAGIC/XING ■164 AQUAZONETM Ver.1.5 for Windows' 95 DELUXE ©1993-1996 9003 inc.All rights reserved.／ヴァーチャパーク the フィッシュ ©1996 KOEI CO.,LTD.／SIM TOWN for WINDOWS95版 ©1994/1995 Maxis,Inc.All rights reserved worldwide.／卒業II Neo Generation ©HEADROOM/TENKY ©1996 RIVERHILL SOFT INC.／提督の決断 III ©1996 KOEI CO.,LTD.／メルクリウスプリティ for Windows ©NEC Interchanel,Ltd / HEADROOM / LONGSHOT ■165 アンジェリーク Special ©1996 KOEI CO.,LTD.／KAERUMAN ©1995 KAERU CAFE/KATSUKI TANAKA／GADGET/Windows95版 ©1995 SYNERGY Inc. All rights reserved.／黒魔術殺人事件 ©Creative Multimedia Corporation,1993-1996／三國志孔明伝 ©1996 KOEI CO.,LTD. ■166 琥珀色の遺言 ©1988,1996 Riverhillsoft INC.／サーフサイド殺人事件 ©Creature Multimedia Corporation,1994-1996／女性ジャーナリスト殺人事件 ©Creature Multimedia Corporation,1994-1996／LOCUS ©LocusTM is a propriety trademark of Zombie LLC. ZombieTM and the Zombie logoTM are trademarks of Zombie LLC. GTTM and the GT logoTM are trademarks of GT Interactive Software Corp. All other trademarks are property of their respective companies. ■167 Indiana Jones and his Desktop Adventures ©1996 Lucasfilm Ltd. All Rights Reserved. Indiana Jones is a registered trademark of Lucasfilm Ltd. The LucasArts Logo is a registerd tradmark of LucasArts Entertainment Company.／Golly! Ghosts! Goal! ©1992-1996 NAMCO LTD., ALL RIGHTS RESERVED. GOLLY GHOSTS CHARACTERS; ©1990 NAMCO LTD., ALL RIHGTS RESERVED.／サイバースピード ©1995-96 Mindscape,Inc.All Rights Reserved.Mindscape is aregistered tredemark and CyberSpeed and the Mindscape logo are trademarks of Mindscape,Inc.Japanese Translation ©1996 Multisoft Co.,Ltd.／ショックウェーブ アサルト ©1995 Electromoc Arts Inc.All rights reserved.／DOOM II WINDOWS95版 DOOM,DOOM II,the DOOM II logo and the DOOM II likeness are trademarks of id Software.All rights reserved. ©1994 id Software.Licensed from GT Interactive Software.All rights resevrved.／TRiTRYST TRiTRYST ©1995 Virgin Interactive Entertainment,Inc.All rights reserved.TRiTRYST is trademark of Virgin Interactive Entertainment,Inc.Virgin is a registered trademark of Virgin Enterprises,Ltd. ■170 アイドル雀士スーチーパイSpecial【R指定】©1993 JARECO LTD. ©1996 VING／お父さんのための囲碁 ©Oxford Softworks ©ITOCHI Corp.／お父さんのためのチェス ©Oxford Softworks ©ITOCHI Corp.／TANG CHI ©CAPCOM ENTERTAINMENT,INC. CAPCOM ENTERTAINMENT AND TANG CHI ARE REGISTERED TRADEMARKS OF CAPCOM CO,.LTD. WINDOWS AND WINDOWS95 ARE／麻雀青天井 ©株式会社毎日コミュニケーションズ ©夏システム／まねき猫の小判 ©TGL 1995 ■172 ICE＆FIRE ©1995 Zombie LLC. All rights reserved. Developed by Anima Tek International,Inc. Produced by Zombie LLC. Distributed by Gamebank Corporation, under license from GT Interactive Software Corp. Package design by REM Graphic Design,©1995 Zombie LLC. All rights reserved. Ice&Fire is a proprietary trademark of Zombie LLC. Anima Tek and the Anima Tek logo are trademarks of Anima Tek International, Inc., registered in the U.S. and other countries. Zombie and the Zombie logo are proprietary trademarks of Zombie LLC. GT and the GT logo are trademarks of GT interactive Software Corp. Tetris is a registered trademark of Elorg. IBM is a trademark of the International Business Machines Corp. registered in the U.S. and other countries. Microsoft and Windows are trademarks of Microsoft Corporation, registered in the U.S. and other countries. Virtual I-O is a trademark of Virtual I-O Incorporated. Soundblaster is a trademark of Creative Multimedia Corporation. All other trademarks are property of their respective companies.／DOGZ(ドッグズ) ©1995 PF.Magic,Inc／必殺パチンココレクション ©1995 DAIICHI ©1995 FUJI ©1995 NIFTY-Serve ©1995 SUNSOFT ■173 WING COMMANDER Ⅳ(EA-EXPRESS) ©1996 ORIGIN Sustems, Inc. ORIGIN,Wing Commander and We create worlds are registered trademarks of ORIGIN Systems,Inc. Heart of the Tiger and Origin Interactive Movie are tademarks of ORIGIN Systems,Inc. ©1996 Electronic Arts／Command and Conquer（日本語版）©COMMAND & CONQUER IS A TRADEMARK OF WESTWOOD STUDIOS,INC. ©1995 WESTWOOD STUDIOS,INC. ALL RIGHTS RESERVED. VIRGIN INTERACTIVE ENTERTAINMENT(EUROPE), LTD. ALL RIGHTS RESERVED. VIRGIN IS A REGISTERED TRADEMARK OF VIRGIN ENTERPRISES,LTD.／HARPOON II ULTIMATE HARPOON II program and art ©1995 Intercorp Entertainment,Inc.All rights reserved worldwide.HARPOON II and Three-Sixty are trademarks of Intercorp Entertainment,Inc. HARPOON is registerd trademark of GDW,Inc.Battleeset is trademark of ACSI. All other trademarks and copyrights acknowledged.／マジックカーペットDX ©1995,1996 Bullfrog Productions,Ltd.All rights reserved. ■174 Advanced Tactical Fighters(EA-EXPRESS) ©Electronic Arts is a registered trademark, Advanced Tactical Fighters is a trademark of Electronic Arts. Reference work from Jane' s Library ©1995 Jane' s Information Group Limited.／NBA LIVE '96(EA-EXPRESS) ©1995 Electronic Arts. "If it' s in the game,it' s in the game." is a registered trademark and EA SPORTS and EA SPORTS logo and VIRTUAL STADIUM are trademarks of Electronic Arts. All rights resered.The NBA and individual NBA Team identifications used on or in this product are trademarks ,copyrighted designs and other forms of intellectual property of NBA properties,Inc. and the respective teams and may not be used,in hole or in part,without the prior written consent of NBA Properties,Inc. ©1995 NBA properties,Inc.All rights reserved.／キランディアⅢ日本語版 ©"The Legend of Kyrandia Book3" TM copyright ©1994 Westwood Studios. All rights reserved. Published 1994 by Virgin Interactive Entertainment(Europe) Ltd. Virgin is a registered trademark of Virgin Enterprises Ltd.／バイオフォージ ©1995,1996 ORIGIN Systems,Inc.／PGA EUROPEAN TOUR GOLF (EA-EXPRESS) ©1995 Electronic Arts.EA SPORTS logo,Targeting Arc and It is the game. and trademarks of Electronic Arts.All rights reserved.PGA TOUR,the TOUR logo,TPC and Tournament Players Club are registered tademarks of PGA TOUR,Inc.and are used by permission. ■175 IRON ASSAULT（日本語版）©IRON ASSAULT™ ©1995 Graffiti. All rights reserved. Published by Virgin Interactive Entertainment(Europe) Ltd. All rights reserved. Virgin is a registered trademark of Virgin Enterprises Ltd.／TOP GUN -Fire at will- Top Gun™ & ©1995 Paramount Pictures.All rights reserved.Spectrum Holobyte is an authorized user.Underlying software code ©1995 Spectrum Holobyte.／MECHWARRIOR2（メックウォリア2）©MechWarrior,BattleTech,BattleMech and 'Mech are registerd trademarks of FASA CORPORATION.Activision is a registered trademark of Activision,Inc. ©1996 Activision Inc.All rights reserved. ■176 ゲーム日本史～革命児 織田信長～ ©1996 KOEI CO.,LTD.／DESCENT II ©1995 Parallax Software.Interplay Productions is the exclusive licensee and distributor of this game software "Descent".All copyrights reserved.／ドラゴンロア ©1996 Mindscape All Rights Reserved. Presented by KSS inc.／マニックカート Manic Karts ©1995 Manic Media Productions Ltd. Manic Karts is registerd trademark of Manic Media Productions Ltd. All rights reserved.

■の後ろの数字はページ数を示しています。

フェロモニアン天国

**お願いだから、
プレイしてして。
今月の見どころ、
そこ、あ・そ・こ。**

コギャル落としには欠かせない、TELとプレゼント攻勢。貢ぐと青い果実が落ちてくるわよん

今回はバレンタインに女の子からチョコをもらうために頑張る"スーパーナンパシミュレーションゲーム"のご紹介。内容は、次の年のバレンタインまでに1年かけて4人の女子校生を口説き落としていくというものなのよん。

やってみると、そりゃまあ大変なの。スケジュール帳見ながらデートの日程をやりくりするんだけど、バイトの都合で、休みが月に数日しかとれなくて超キツイし、女の子もワガママに「この日じゃなきゃ絶対イヤ!」と指定してきたりするし。おかげでバイト先は無断欠勤するわ、金はないわでもー大変。そこまでして待ち合わせしても、生理かなんかでスッポかされる時もあるし!

それからたった一言気にくわないセリフを言ったがためにゴキゲンを損ねたコのためにシャネルのバッグとか買ってきて貢がなくちゃなんないし、せっかく大金はたいたってのに「あたしの趣味じゃないな〜」なんてつっぱねる女もいて、まぁ生意気なことこのうえなしなの。

さらにデートのアポを取るため電話しても、オヤジが出て「娘はいないぞ!」と切られたり、留守にしていやがったり。そんなところもリアルと言えば、リアルなんだけどね。なかなか思い通りにならないのが4人もいるわけだから、頭が大混乱しちゃうわけ。でもみんな可愛いから、捨てられないのよ。お嬢様・お姉さま・妹分・ケンカ友達と4人ともそれぞれ個性があって目移りしちゃうんだもん。で、デートの回数を重ねるうちに、だんだん女の子の気持ちもこっちに傾いてきて、好意度グラフがどんどん伸びていくの。そうすると、惚れた弱みで女の子も少しずつ"見せて"くれるわよ。キスやおっぱいもみもみはもちろん、しまいにゃ自分からパンツも降ろしちゃったりして(しかも公園のブランコに乗りながら脱ぐ恥ずかしいコがいるの!)。

でも、ホントのエッチはラストまでおあづけって感じだから、もうプレイしているこっちは人参ぶらさげられた馬のごとく、2月14日まで女の子達を追っかけて爆走しちゃうの。

「こんなこと、はじめてよ……」といいながらも妙にアエギ上手な彼女達の吐息に、みかも感じたわ

(ぽるの作家・内藤みか)

今月のおすすめ1本抜き

バレンタイン・キッス
〜バースデイズ2〜

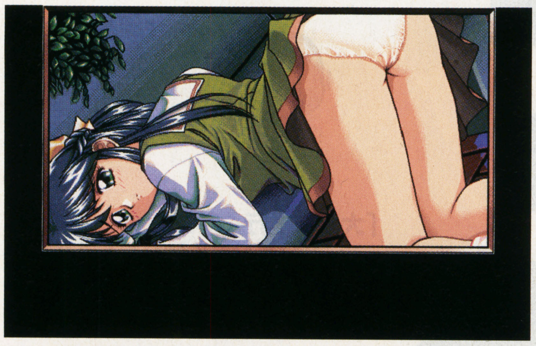

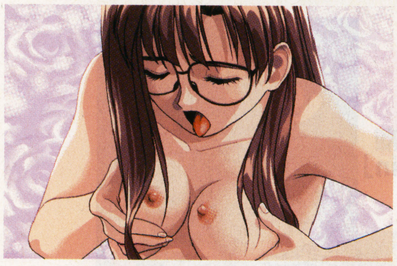

⬆恥ずかしいと口では言いながらどうしてこんなに大胆なのよ!

⬅ロリロリ顔がハアハアするもんだからヤってるこっちも息が荒くなっちゃう

発売元:Sylky's
価格:7,800円(税別)
PC98 (VM21/UV21以降) DOS/V版
問い合わせ先:03-3313-8101
©シルキーズ

じゅげむ ゴールデンウィークにゴールデンなプレゼント!!

PRESENT

プレゼント&アンケート

ハガキの締め切りは5月21日 当日消印有効だよ!

1
「ソニック・ザ・ヘッジホッグ」キャップ&Tシャツ
GAMESOUL
メチャかっこいいソニックのアイテム2点。春の街へローリング!
セットで1名様

2
「ブラックアウト」
幻冬舎
TVドラマにもなった渡辺浩弐原作のSFノベル
5名様

3
「キングスフィールドIII」卓上カレンダー
フロムソフトウェア
いまからでも間に合う卓上カレンダーをなんと30名様に
30名様

4
EAV特製システム手帳
EAV
かなり渋いシステム手帳。これでキミもエレクトロニック!
3名様

5
ブルーフォレストカレンダー
松下電器
3DOの超期待作の超最新カレンダーだ
10名様

6
「卒業R」体験版CD-ROM
イメージワークス
日めくりで5人の生徒たちに会えるお試しハイブリッドCD-ROMだ
5名様

7
サイバスターピンバッチ
バンプレスト
デフォルメがおもしろかっこいいサイバスターのピンバッチ
10名様

8
「大阪ロボ行く末シミュレーション ハイ!鉄マンです」Tシャツ
テイチク
鉄マンのイカした解説図がプリントされた行く末Tシャツ
5名様

9
「AQUAZONE」Tシャツ
9003inc
なんかこうアクアなんだよねってことでTシャツ
5名様

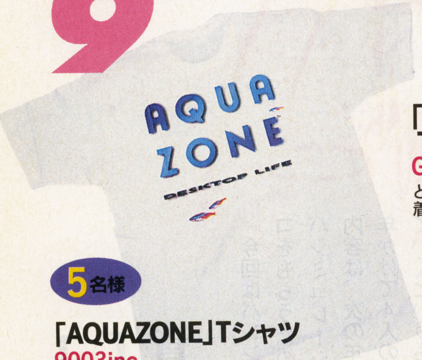

10
「ヴァンパイア ハンター」Tシャツ
GAMESOUL
とにかく春なんだから着ろよってことでTシャツ
いずれかを2名様

11
マッキントッシュ版「TigerMountain」CD-ROM
株式会社イントロ
最新通信ソフトが収録されている。う〜ん吐息でネット
5名様

12
「ルドラの秘宝」テレホンカード
スクウェア
言霊システムが話題のスクウェアの小粋なRPGのテレカ
5名様

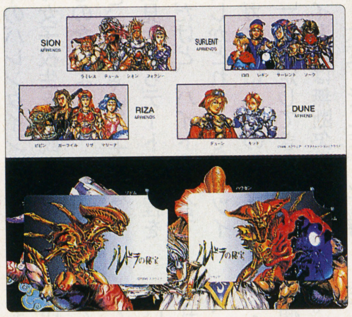

13
「聖剣伝説3」非売品CD
スクウェア
なんと非売品のオリジナルサウンドバージョン。惚れ惚れする音
2名様

14
「太陽にほえろ! 極彩の記憶」
日本テレビ
終了10周年記念写真集。CD-ROMつきで殉職シーンも拝めてしまう
3名様

15
「不思議のダンジョン2 風来のシレン」マムルぬいぐるみ
チュンソフト
とってもかわいらしいマムルのぬいぐるみ。いいな〜これ
3名様

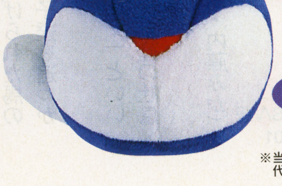

※当選者の発表は商品の発送をもって代えさせていただきます

郵便はがき

料金受取人払

京橋局承認

382

差出有効期間
平成9年
3月21日まで
切手をはらずに
お出しください

104-00
410

東京都中央区銀座8-4-17
株式会社リクルート

じゅげむ編集部 行

↓投稿コーナー

はみだし『五劫のすりきれ』読者投稿ページ
『GEM団』などへの投稿にお使い下さい

投稿するコーナーをチェックして下さい
- □ 五劫のすり切れ(200字程度)
- □ GEM団
- □ 裏技見つけた!
- □ その他 (　　　　　　　　)

原稿のおしまいに名前かペンネームを書いて下さい!

じゅげむ 96年6月　　●裏技見つけた!へ投稿の場合は、タイトル名・ハードを明記して下さい

郵便はがき

料金受取人払

京橋局承認

381

差出有効期間
平成9年
3月21日まで
切手をはらずに
お出しください

104-00
410

東京都中央区銀座8-4-17
株式会社リクルート

じゅげむ編集部 行

じゅげむ探検隊 特別調査テーマ　キャラクターゲームは好きですか?

Q1 ●TVやコミックのキャラクターを使ったゲームは好きですか
□好き　□嫌い　□気にしたことがない
●それはなぜですか?

Q2 ●Q1で「好き」と答えたアナタ、一番好きなキャラクターゲームを教えてください
タイトル名　　理由:

Q3 ●好きなキャラクターを教えてください
キャラクター名　　理由:

Q4 ●あなたがキャラクターゲームに望むものはなんですか?

名前かペンネームを書いて下さい!　お名前:　　(県名:　　)

じゅげむ 96年6月

ゲームエクスタシーを探せ!

じゅげむ探検隊ハガキ

★タイトル名は出来るだけ正式名称をお書きください

審査ゲーム1

●タイトル名　●ハード

①ゲームをやったときの気持ち

燃えましたか　回答欄　5←激強 4←強 3←普通 2←弱 1←激弱

長続きしましたか　回答欄　5←激強 4←強 3←普通 2←弱 1←激弱

②難しさとやさしさのバランス　回答欄　GOOD A B やさしい むずかしい E C D BAD

③客観的に見て結局どう?　回答欄　5←最高 4←良 3←普通 2←イマイチ 1←くそ

④感じたエクスタシー度　回答欄　10点満点

●感想をお書きください

審査ゲーム2

●タイトル名　●ハード

①ゲームをやったときの気持ち

燃えましたか　回答欄　5←激強 4←強 3←普通 2←弱 1←激弱

長続きしましたか　回答欄　5←激強 4←強 3←普通 2←弱 1←激弱

②難しさとやさしさのバランス　回答欄　GOOD A B やさしい むずかしい E C D BAD

③客観的に見て結局どう?　回答欄　5←最高 4←良 3←普通 2←イマイチ 1←くそ

④感じたエクスタシー度　回答欄　10点満点

●感想をお書きください

(フリガナ)
●氏名　●性別 □男 □女　●お誕生日 □昭和 □平成　年　月　日生(　)歳

●住所 〒

●電話番号(　　)　-　●Fax.(　　)　-

●職業・学校　番号　1.小学生 2.中学生 3.高校生 4.大学生 5.浪人生 6.短大生 7.専門学校生 8.会社員 9.フリーター 10.自営業 11.主婦 12.その他

●希望プレゼント　番号　●電話やFAXなどの取材に □応じてもいい □応じたくない

ご協力ありがとうございました

読者アンケートハガキ

Q1 テレビゲームは年に、月にどのくらいやりますか?

Q2 どの記事に興味を引かれてじゅげむを購入しましたか?

Q3 今号の記事の中でおもしろかったものを5つまで選んで下さい

Q4 今号の記事の中でつまらなかったものを5つまで選んで下さい

Q5 現在持っているゲーム機・パソコンをあげてください

Q6 今欲しいゲーム機・パソコンは何ですかまたその購入予定はいつですか　欲しい機種　購入予定時期

Q7 過去1カ月間で何本のゲームソフトを買いましたか　本

Q8 これから買う予定のゲームを教えてください　Jコード番号　Jコード番号　Jコード番号

Q9 ゲーム機の18禁ゲームを買おうと思いますか?

Q10 『じゅげむ』を購入した理由を3つまであげてください

Q11 『じゅげむ』をどのようにお求めになっていますか

Q12 "途中で挫折した"ゲームとその理由を教えて下さい　タイトル　理由

Q13 "NINTENDO64に期待すること"を教えてください

Q14『じゅげむ』へご意見をお寄せください!

(フリガナ)
●氏名　●性別 □男 □女　●お誕生日 □昭和 □平成　年　月　日生(　)歳

●住所 〒

●電話番号(　　)　-　●Fax.(　　)　-

●職業・学校　番号　1.小学生 2.中学生 3.高校生 4.大学生 5.浪人生 6.短大生 7.専門学校生 8.会社員 9.フリーター 10.自営業 11.主婦 12.その他

●希望プレゼント　番号　●電話やFAXなどの取材に □応じてもいい □応じたくない

ご協力ありがとうございました

『読者アンケートはがき』アンケート項目

Q1 テレビゲームは年に、月にどのくらいやりますか？

01 毎日
02 週に3〜4日
03 週に1日
04 月に1〜3日
05 2・3カ月に1度
06 半年に1度
07 1年に1度
08 全くしない

Q2 購入する際、今号のどの記事に興味を引かれて買われましたか？(5つまで)

01 JUGEMU COVER VOICE 辺見えみり
02 THE FACE OF G 佐伯日菜子
03 キャラに歴史あり おーちゃん
04 3月27日は大作発表ラッシュ！
05 COME ON THE NINTENDO 64！
06 全国ゲーム名所最新ツアーガイド
07 太陽のしっぽ
08 ザ・キング・オブ・ファイターズ'95
09 ジャンピングフラッシュ2
10 BIOBTTLER
11 じゅげむ探検隊が行く！
12 ドリカム最新アルバムに裏ワザ!?
13 やっぱりネットワークが面白い！
14 じゅげむニュースPARADISE
15 先取り！GAME NEWS
16 じゅげむランキング
17 今月はこれで遊べ！
18 4月・5月発売のTVゲーム情報
19 3月・4月発売のPCゲーム情報
20 攻略の館
21 ゲーム機・パソコン選択ガイド
22 アーケード&アミューズメントスポットAA CLUB
23 ウェルカム to CD-ROM HOUSE
24 プレイステーション・ビート
25 SATURN LIFE
26 じゅげむの百選
27 ビット・ジェネレーション96に行こう!!
28 こだわりの一本
29 ゲーム市場調査室
30 じゅげむNEWS CATCH UP
31 赤尾晃一の「業界ウォッチング」Side View
32 弁護士・内藤篤のゲーミング・ロイヤー宣言
33 ゲームショップへ行こう!!
34 読者投稿ページ GEM団
35 行ってみた！聞いてみた！ソフトバンクの巻
36 行ってみた！聞いてみた！マイクロキャビンの巻
37 じゅげむ国際面
38 フェロモニアン天国
39 欄外投稿 五劫のすり切れ

Q3 読後、おもしろかった記事・つ
Q4 まらなかった記事をQ2の中から5つまで選んでください。

Q5 現在持っているゲーム機・パソコンをあげてください。
＊Q6下の機種名の中からお答え下さい

Q6 また今欲しいゲーム機・パソコンは何ですか？その購入予定はいつですか？

<機種>
01 スーパーファミコン
02 ファミリーコンピュータ
03 メガドライブ
04 メガCD
05 スーパー32X
06 サターン
07 プレイステーション
08 3DOシリーズ
09 PC−FX
10 PCエンジン
11 ネオジオ
12 ネオジオCD
13 ゲームボーイ
14 ゲームギア
15 バーチャルボーイ
16 NINTENDO64
17 レーザーアクティブ
18 PC9801
19 PC9821
20 マッキントッシュ
21 ピピン
22 IBM/PC互換機
23 FM−TOWNS
24 X68シリーズ
25 プレイディア
26 ジャガー
27 その他

<購入予定>
01 1ヶ月以内に
02 3カ月以内に
03 半年以内に
04 1年以内に
05 特に予定なし

Q7 過去一ケ月間で何本ゲームソフトを買いましたか？

Q8 「スーパー じゅげむ カレンダー」掲載ゲームの中で、購入予定のある期待の新作ソフトを3つまで選び、J コードを記入して下さい

Q9 ゲーム機の18禁ゲームを買おうと思いますか？

01 既に買っている
02 買おうと思っている
03 興味はあるが買おうとは思わない
04 興味がない

Q10 『じゅげむ』を購入した理由を3つまであげてください

01 すべてのゲーム機に対応しているから
02 扱っている情報量が多いから
03 ジャンル別にゲームが探しやすいから
04 ゲーム機・パソコン別にゲームが探しやすいから
05 初心者にわかりやすいから
06 信頼できる情報が載っているから
07 特集記事を読みたいから
08 コラムや連載記事を読みたいから
09 気になるゲームの情報が載っているから

Q11 『じゅげむ』をどのようにお求めになっていますか

01 毎号買っている
02 特集がおもしろそうな時に買う
03 気になるゲームの情報が載っているときに買う
04 今回初めて買った

Q12 "途中で挫折した"ゲームとその理由を教えてください

Q13 "NINTENDO64"に期待することを教えてください！

Q14 『じゅげむ』へご意見をお寄せ下さい！

Q15 『じゅげむ』のはみだしコーナー"五劫のすり切れ"・読者投稿ページ"GEM団"にご応募ください！裏技も大歓迎！

↑アンケートに答えてプレゼントをもらおう！

今すぐポストに直行だ！

ハガキはこれだ！

↓じゅげむ探検隊アンケートはゲームで感じたことを書いて送ってね！

『じゅげむ探検隊はがき』アンケート項目

じゅげむはゲームの魅力を実際にゲームをやったときの**快楽**で判定したいと考えました。いわゆる**エクスタシー！**ってな感じです。で、皆さんにお願いしたいことは、ゲームをやったときの気持ちです。快感を**報告して欲しい**ってこと。『ハマっちゃたよ』『毎日やっても面白い』『難しかったけどなんか良かった』『簡単すぎて物足りない』『結局のところすごく良かった』みたいな気持ちを素直に報告してちょうだい。それからキミをそんな気持ちにしてくれた**ゲームの色気**を**10段階で審査**してくれ。審査対象になるのは、**95年4月以降に発売**されたゲーム。みんな、気軽にゲームエクスタシー探検隊に参加してくれ！

よろしくね。

① ●エクスタシーの高さと長さ
ゲームをやったときの気持ちを報告して下さい

ゲームをやってどれくらい燃えましたか

5←激強 カーッと熱くなった
4←強 熱くなった
3←普通 まあ普通
2←弱 さめた気持ちになった
1←激弱 冷え冷えとした気持ちになった

やめられない気持ちは続きましたか

5←超長 絶対手放したくない
4←長 しばらくはしょっちゅうやると思う
3←普通 ある程度まではやりこみたい
2←短 しばらく遊べば十分
1←超短 もういい

② ●行為の難しさとやさしさ、そして気持ちよさ
難しさとやさしさ、そしてその気持ちよさを報告して下さい

③ ●客観的かつ冷静な分析
結局そのゲームは良いゲームでしたか？判断して下さい

5	4	3	2	1
最高	良	普通	イマイチ	くそ
底知れぬ魅力を感じた	バランスのいいゲーム	可もなく不可もなく	今一つな感じ	はっきりいってクソゲー

④ ●で、結局、好き？嫌い？
あなたが感じた色気(魔力のようなもの)を10点満点で評価して下さい

特別調査テーマ
キャラクターゲームは好きですか？

あなたはキャラクターゲームで遊びますか？
どのキャラクターが好きですか？
とじこみハガキの質問に従ってお答え下さい。
言いたいことのたくさんある人は、レポートも大歓迎！

ゲームエクスタシーを探せ！
じゅげむ探検隊に参加しよう！

入手困難

手に入れることから、
すでにゲームは、はじまっている。

推奨年齢
年齢制限
18才以上

SEGA SATURN

サミー工業株式会社
〒170 東京都豊島区東池袋2-23-2 TEL.03-5950-3760

その日、俺は久しぶりに都会の喧騒
に身をゆだねていた。これ
から、”アイアンフック“に挑戦しなければ
ならないのだった。戦いの場所は、すぐに見
つかった。それは、繁華街のほぼ中心に位置
していた。自動ドアが開く。けたたましい音
の洪水だ。しかし、俺はその状況の中でも、
ただ勝つことに神経を集中しなければならな
いのだ。「ちっ、目押しをまずった」。些細
なミスも命取りになる。こんなとき、日常に
おける精神の鍛練があらわれるものだ。冷静
に、前後左右の状況を、しかも瞬時に分析で
きるか。こっ、これは己との戦いでもあるの
だ。無為に時間ばかりがすぎてゆく。そして
タバコを燻らそうと、ポケットに手をやった
ときだ。バズーカチャーーーンスッ。我に女
神は微笑まん。これがビギナーズラックとい
うやつか。俺は、周囲の密かな羨望を背中に
感じつつも、冷静さを装った。コインは堰を
切ったように、流れ出していた。俺は、景品
交換所で、『アイアンフック』のソフトに手
を伸ばした。やっと会えたぜ。どんなゲーム
ソフト屋でも、けっして出会えることのない、
永遠の謎を手に入れた。パチスロ店でしか入
手できないお前の手応えを、心地よく感じた。
これから、やたら西日のきつい部屋に戻って、
こいつと格闘だ。そして、いつかこいつを征
服してやろう。たどり着いた時に現れるとい
う、謎を解きあかすまで。そのヒントが、パ
チスロ店にあるという情報を、ある筋から俺
はつかんでいる。そして、その謎を我が物と
したとき、この世の至上の快楽が手に入ると
いう。俺は、苦めのバーボンを片手に、夢と
やらに会いたくて、部屋へと急いだのだった。

Good luck!

人生のほんの少しの幸運は、
このゲームでこそ使え。

パチスロ必勝法！

IRON HOOK

大好評交換中

パチスロ店 ONLY

パチスロ台「アイアンフック」と同時デビュー！

まず、パチスロで勝たなければ、
このソフトを手にすることは、永遠にない。

ゲームモード
ゲームを楽しみながら、
実戦にも役立つテクニックや
知識が身につく。

シミュレーションモード
パチスロ台「アイアンフック」を
完全にシミュレート。
すべては、必勝のためにある。

謎解きのむこう側には、この世の至上の快楽が待っている。
※ゲームをすべてクリアし、パチスロ店にあるというキーワードを探し出し、
それをどこかの画面に入力する。そして、ある暗号を解きあかしたら、
Sammyまで送る。山のような賞品のほかに、
超ド級の快楽があなたを待っている。

動き超過激。
ThoR
トア™
精霊王紀伝
想像を絶するアクションは、R.P.G.の世界を変える。
多階層マップによる立体バトルとトラップの数々が展開されるニューR.P.G.。かつてない豊富なアクションでみせるグラフィカルアドベンチャー。冒険をもりあげるのは古代祐三による新感覚クラシックオーケストラ！
4月26日発売予定5,800円（アクションR.P.G.）
© SEGA ENTERPRISES, LTD. 1996
Music © Yuzo Koshiro 1996
どんどん近づく セガサターン
SEGASATURN™
希望小売価格¥20,000（税別）

SEGA
応募シール2枚で
気ままにセレクトコース
3,000名様
当選者の方には商品カタログをお送りします。その中からお好きな商品を1点お選びください。
締切迫る！
※商品のデザイン・色等は一部変更になることがあります。
セガサターンの新作ソフトで当たる
どんどんいただき！キャンペーン
期間：'96年3月8日〜4月30日
シールを送って選ぼう！
ここに付いているシールをお送りください。
超ゴーカ商品。
【応募要項】キャンペーン期間中に発売されるセガサターン新作ソフトに付いている応募シールを店頭の専用応募ハガキまたは官製ハガキに貼ってお送りください。「気ままにセレクトコース」…応募シール2枚、「セガサターン命コース」…応募シール3枚●必要記入事項/1.ご希望のコース 2.郵便番号 3.住所 4.氏名 5.年令 6.性別 7.職業（学年） 8.電話番号●宛先/〒119-69新東京郵便局留「セガサターンどんどんいただき！キャンペーン」係●締切/1996年4月30日（当日消印有効）発表は商品の発送をもってかえさせていただきます。
【キャンペーン対象ソフト】3月8日〜4月30日の間に発売される新作ソフト。（但し、バーチャファイターCGポートレートシリーズ、定盤ズコレクション、X指定ソフトは除く）
セガサターン遠征バッグ
セガサターンをどこへでも持ち運べる便利なバッグです。
1,000名様
A賞
セガサターン本体、コントロールパッド、コード及びソフトは、入っておりません。
2,000名様
応募シール3枚で
セガサターン命コース
※こちらのコースに応募する場合は、A賞、B賞の中からお好きな方をお選びの上、ご応募ください。
セガサターンTHEイス
CDドアを開くと座イスになり、ゆったりゲームを楽しめます。
1,000名様
B賞
（CD型マット1枚付）
DRAGON FORCE™
今、壮大な国取り物語が始まる。
神話の香り漂う遥か遠き世界。そこにレジェンドラという広大な大陸があった。8つの国家が割拠する彼の地に、いま戦乱の火蓋が切って落とされた！
ドラゴンフォース　新発売5,800円
（シミュレーションR.P.G.）
© SEGA ENTERPRISES, LTD. 1996
PANZER DRAGOON II ZWEI
2つの孤独な魂が今、1つとなり、世界を駆けめぐる…
伝説が再び動き出す。壮大なスケールで描かれるドラマティックシューティング、パンツァードラグーンツヴァイ。より広くなった360度の視界と、その視界に広がる緻密なグラフィックス。新たなストーリー展開を生み出す、分岐点でのコース選択。闘いとともに成長していくドラゴン。更にパワーアップしたパンツァーワールドが、君の感性を刺激する。
パンツァードラグーンツヴァイ　新発売5,800円
（ドラマティックシューティング）
© SEGA ENTERPRISES, LTD. 1995, 1996
J.LEAGUE VICTORY GOAL '96
木村和司氏の解説！金子勝彦氏の実況!!
J.LEAGUE OFFICIALLY LICENSED PRODUCTS
© SEGA ENTERPRISES, LTD. 1996
ビクトリーゴールがフルモデルチェンジ。アビスパ福岡と京都パープルサンガも加わり、16クラブ勢ぞろいだ。ポリゴン＆モーションキャプチャーにより、忠実に再現した個性豊かな実名選手。実況に金子勝彦、解説に木村和司をむかえた豪華版だ!!
ビクトリーゴール'96　新発売5,800円
（スポーツ）マルチターミナル対応
●表示価格は、消費税抜きの標準小売価格です。
※「R.P.G.」は（株）バンダイの登録商標です。
株式会社セガ・エンタープライゼス　〒144 東京都大田区羽田1-2-12 お客様相談センター　フリーダイヤル0120-012235 受付/月〜金曜日:10時〜17時（祝祭日除く）
SEGASATURNおよび は株式会社セガ・エンタープライゼスの商標であり、SEGASATURN専用の周辺機器、ソフトウエアを表すものとしてその表示を承認したものです。

じゃげむ 1996 6
平成8年6月1日発行（毎月1回1日発行）
発行人 木村義夫
発行・発売●リクルート 〒105 東京都港区東新橋1-2-5 リクルート東新橋ビル
広告局●03-3575-6259 編集局●03-3575-6272
定価480円（本体466円）

ASCII SOFT

金田一か、ポワロか、ホームズか…。

衛星放送対応

スーパーファミコン だけでも楽しむことができます。

SUPER Famicom LICENSED BY NINTENDO

RPGツクールの次は、
サウンドノベルツクールでゲームデザイナーになろう!!

- 60種類の背景とシルエットの組み合わせは自由自在。
- 256種類の効果音と40種類のBGMで、ストーリーを盛り上げよう。
- 雪や雷、飛び散る血など超充実の演出素材。
- マルチストーリーやHPの設定ができるから、バリエーションあふれるストーリー作りが可能。

スーパーファミコン用サウンドノベル作成ソフト

SOUNDNOVEL
サウンドノベルツクール

5月31日㈮発売予定 予価¥8,200(税別)

STF ターボファイルツイン対応　サテラビュー対応　24M

©1996 ASCII Corp./SUCCESS

スーパーファミコン、サテラビューは任天堂の商標です。

ASCII
〒151-24 東京都渋谷区代々木4-33-10 株式会社アスキー

雑誌05107-6 ©RECRUIT PRINTED IN JAPAN 凸版印刷株式会社印刷

T1005107060482

じゅげむ

1996 6

●COME ON! THE 64 ●全国ゲーム名所最新ツアーガイド

RECRUIT